



Kale Neurketa

»SOZIOLINGUISTIKA KLUSTERRA

HIZKUNTZEN ERABILERAREN KALE-NEURKETA. GASTEIZ, 2016

-EMAITZEN LABURPENA-

2018KO URTARRILA



1. Sarrera

- 1989, 1993, 1997, 2001, 2006, 2011
 - 1989: guztira 47 udalerri neurtu ziren, 10.000 biztanletik gorakoak
 - 1993 (112), 1997 (160), 2001 (173), 2006 (85): 250.000 biztanle inguru behatu ziren
 - 2011 (97 udalerri): 350.000 biztanle
- **Hizkuntzen Erabileraren VII. Kale-Neurketa. Euskal Herria, 2016.** Emaitza nagusiak [infografia batean](#) eta [txostenean](#) jasorik (<http://www.soziolinguistika.eus/kaleneurketaeh>).
 - Guztira 129 udalerri neurtu dira: 450.000 hiztun
 - Araba 16 udalerri
 - Gipuzkoa 31 udalerri
 - Nafarroa Garaia 27 udalerri
 - Bizkaia 33 udalerri
 - Ipar Euskal Herria 22 udalerri
 - Informazio gehiago: <http://www.soziolinguistika.eus/kaleneurketaeh>



2. Metodologia

HIZKUNTZA ERABILERAREN KALE NEURKETA

SOZIOLINGUISTIKA KLUSTERRA
T: 943 592 556
kaleneurketak@soziolinguistika.eus

HERRIA: _____

IBILBIDEA: _____

EGUNA: _____ ORDUA: _____

NEURTZAILEAK: _____

	EUSKARA	GAZTELERA	FRANTZESA	BESTERIK	HAURRAK (2-14 urte)	GAZTEAK (15-24 urte)	HELDUAK (24-64 urte)	ADINEKOAK (65-... urte)	Haurrak hitz egiten	
									BAI	EZ
01	<input type="checkbox"/>	<input type="checkbox"/>	<input type="checkbox"/>	<input type="checkbox"/>					<input type="checkbox"/>	<input type="checkbox"/>
02	<input type="checkbox"/>	<input type="checkbox"/>	<input type="checkbox"/>	<input type="checkbox"/>					<input type="checkbox"/>	<input type="checkbox"/>
03	<input type="checkbox"/>	<input type="checkbox"/>	<input type="checkbox"/>	<input type="checkbox"/>					<input type="checkbox"/>	<input type="checkbox"/>
04	<input type="checkbox"/>	<input type="checkbox"/>	<input type="checkbox"/>	<input type="checkbox"/>					<input type="checkbox"/>	<input type="checkbox"/>
05	<input type="checkbox"/>	<input type="checkbox"/>	<input type="checkbox"/>	<input type="checkbox"/>					<input type="checkbox"/>	<input type="checkbox"/>
06	<input type="checkbox"/>	<input type="checkbox"/>	<input type="checkbox"/>	<input type="checkbox"/>					<input type="checkbox"/>	<input type="checkbox"/>
07	<input type="checkbox"/>	<input type="checkbox"/>	<input type="checkbox"/>	<input type="checkbox"/>					<input type="checkbox"/>	<input type="checkbox"/>
08	<input type="checkbox"/>	<input type="checkbox"/>	<input type="checkbox"/>	<input type="checkbox"/>					<input type="checkbox"/>	<input type="checkbox"/>
09	<input type="checkbox"/>	<input type="checkbox"/>	<input type="checkbox"/>	<input type="checkbox"/>					<input type="checkbox"/>	<input type="checkbox"/>
10	<input type="checkbox"/>	<input type="checkbox"/>	<input type="checkbox"/>	<input type="checkbox"/>					<input type="checkbox"/>	<input type="checkbox"/>
11	<input type="checkbox"/>	<input type="checkbox"/>	<input type="checkbox"/>	<input type="checkbox"/>					<input type="checkbox"/>	<input type="checkbox"/>
12	<input type="checkbox"/>	<input type="checkbox"/>	<input type="checkbox"/>	<input type="checkbox"/>					<input type="checkbox"/>	<input type="checkbox"/>
13	<input type="checkbox"/>	<input type="checkbox"/>	<input type="checkbox"/>	<input type="checkbox"/>					<input type="checkbox"/>	<input type="checkbox"/>
14	<input type="checkbox"/>	<input type="checkbox"/>	<input type="checkbox"/>	<input type="checkbox"/>					<input type="checkbox"/>	<input type="checkbox"/>
15	<input type="checkbox"/>	<input type="checkbox"/>	<input type="checkbox"/>	<input type="checkbox"/>					<input type="checkbox"/>	<input type="checkbox"/>
16	<input type="checkbox"/>	<input type="checkbox"/>	<input type="checkbox"/>	<input type="checkbox"/>					<input type="checkbox"/>	<input type="checkbox"/>
17	<input type="checkbox"/>	<input type="checkbox"/>	<input type="checkbox"/>	<input type="checkbox"/>					<input type="checkbox"/>	<input type="checkbox"/>
18	<input type="checkbox"/>	<input type="checkbox"/>	<input type="checkbox"/>	<input type="checkbox"/>					<input type="checkbox"/>	<input type="checkbox"/>
19	<input type="checkbox"/>	<input type="checkbox"/>	<input type="checkbox"/>	<input type="checkbox"/>					<input type="checkbox"/>	<input type="checkbox"/>
20	<input type="checkbox"/>	<input type="checkbox"/>	<input type="checkbox"/>	<input type="checkbox"/>					<input type="checkbox"/>	<input type="checkbox"/>

Emakumezkoa Gizonezkoa

1. Hizkuntza
2. Adin-taldeak
3. Sexu-banaketa
4. Haurren presentzia



2. METODOLOGIA

2.1 “Gasteiz 2016” neurketaren fitxa tekniko

Ibilbideak eta neurraldiak:

1.Barrutia (30 ordu)	Alde Zaharra 1	2.Barrutia (48 ordu)	Zabalgana	
	Alde Zaharra 2		Mendizorrotza	
	Zentroaldea		Ariznabarra	
	Errota		San Martin	
	El Pilar		Txagorritxu 1	
3.Barrutia (36 ordu)	Zaramaga 1		Txagorritxu 2	Gazalbide
	Zaramaga 2		Irubide	Arriaga-Lakua
	Aranbizkarra		5.Barrutia (30 ordu)	Lakua 1/8 A1
	Aranbide			Lakua 2/8 A2
	Arana			Abetxuko
	Salburua	Sansomendi		
4.Barrutia (18 ordu)	Judimendi			
	Desamparados			
	Adurtza, Aretxabaleta, San Kristobal, Unibertsitatea			
NEURKETAN IGAROTAKO ORDUAK: 162 orduko neurketa				

- Datu-bilketa 2016ko irailean eta urrian burutu da.



2. METODOLOGIA

2.2 Eraitzen adierazgarritasuna

- **Unibertsoa:** Gasteizko kaleetan entzun daitezkeen elkarrizketak.
- **Lagina:** behatu ditugun **11.770 elkarrizketek** eta horietan solaskide izan diren **30.261 solaskidek** osatu dute lagina.
- **Akats-tartearen kalkulua:** $\pm\%0,75$ ekoa elkarrizketen lagin osoarentzat, %95,0ko konfiantza mailan.

2. METODOLOGIA

2.3 Laginaren osaera: adina

1. GRAFIKOA: LAGINAREN ADIN-TARTE OSAERA, UNIBERTSOAREKIN ALDERATUZ. Gasteiz, 2011-2016 (%)

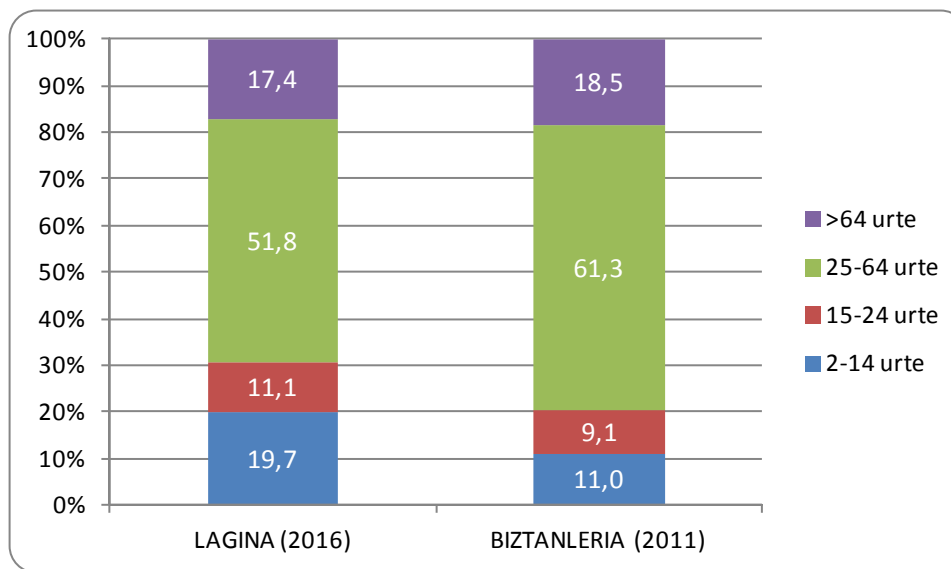

Oinarria	30.261	232.456
-----------------	--------	---------

Iturria: Lagina: Soziolinguistika Klusterra, Hizkuntzen erabileraren kale-neurketa, Gasteiz 2016. Unibertsoa: EUSTAT, Biztanleriaren eta Etxebizitzaren Estatistika, 2011.

2. METODOLOGIA

2.3 Laginaren osaera: sexua

2. GRAFIKOA: LAGINAREN ETA UNIBERTSOAREN OSAERA, SEXUAREN ARABERA. Gasteiz, 2011-2016 (%)

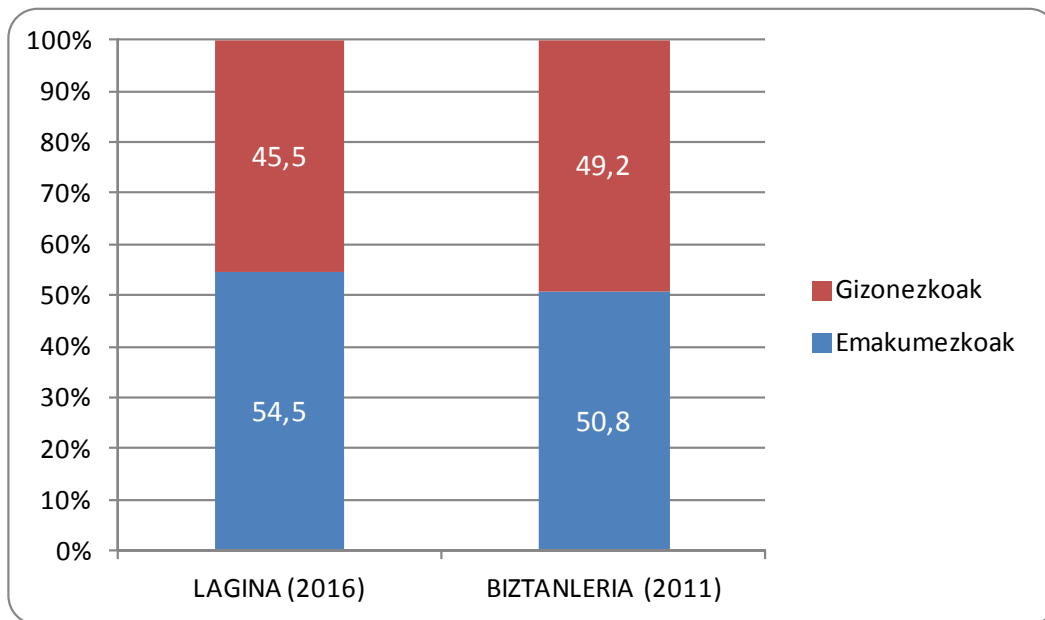

Oinarria	30.261	232.456
-----------------	--------	---------

Iturria: Lagina: Soziolinguistika Klusterra, Hizkuntzen erabileraren kale-neurketa, Gasteiz 2016. Unibertsoa: EUSTAT, Biztanleriaren eta Etxebizitzen Estatistika, 2011.



2. METODOLOGIA

2.3 Laginaren osaera: barrutiak

3. GRAFIKOA: LAGINAREN ETA UNIBERTSOAREN OSAERA, BARRUTIEN PISUAREN ARABERA. Gasteiz, 2011-2016 (%)

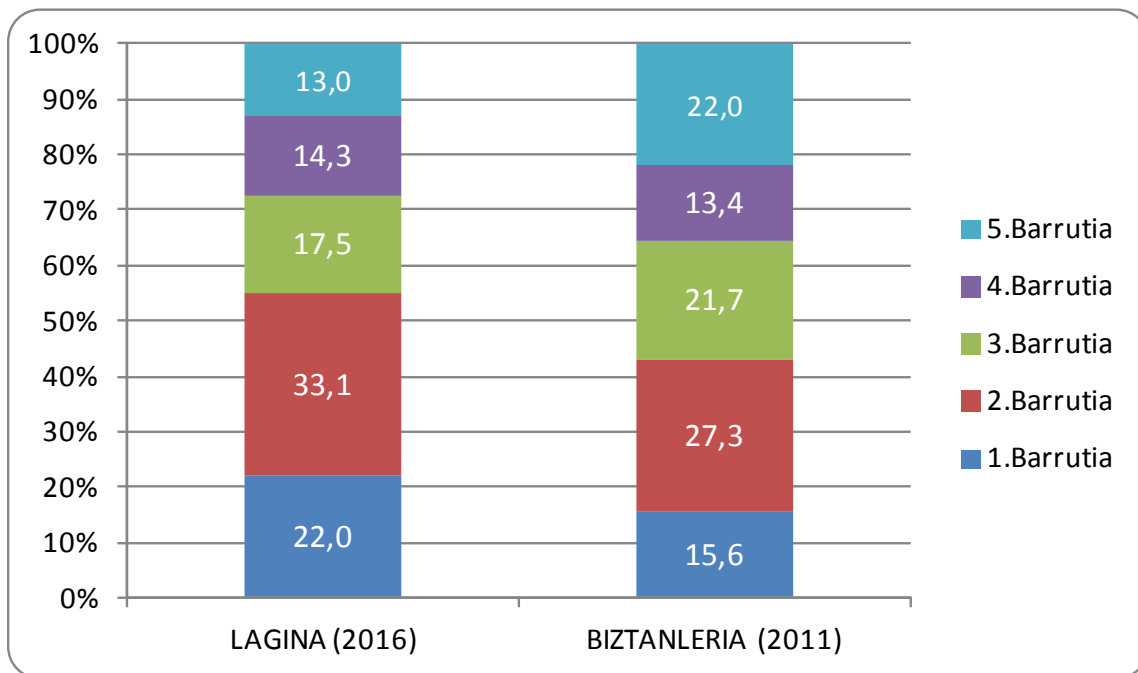

Oinarria	30.261	232.456
-----------------	--------	---------

Iturria: Lagina: Soziolinguistika Klusterra, Hizkuntzen erabileraren kale-neurketa, Gasteiz 2016. Unibertsoa: Udalak emandako datuak.



3. EMAITZA NAGUSIAK



3.1 “Gasteiz, 2016” Hizkuntzen kale-erabilera. DATU OROKORRA

4. GRAFIKOA eta TAULA: HIZKUNTZEN KALE-ERABILERA. GASTEIZ, 2016 (%)

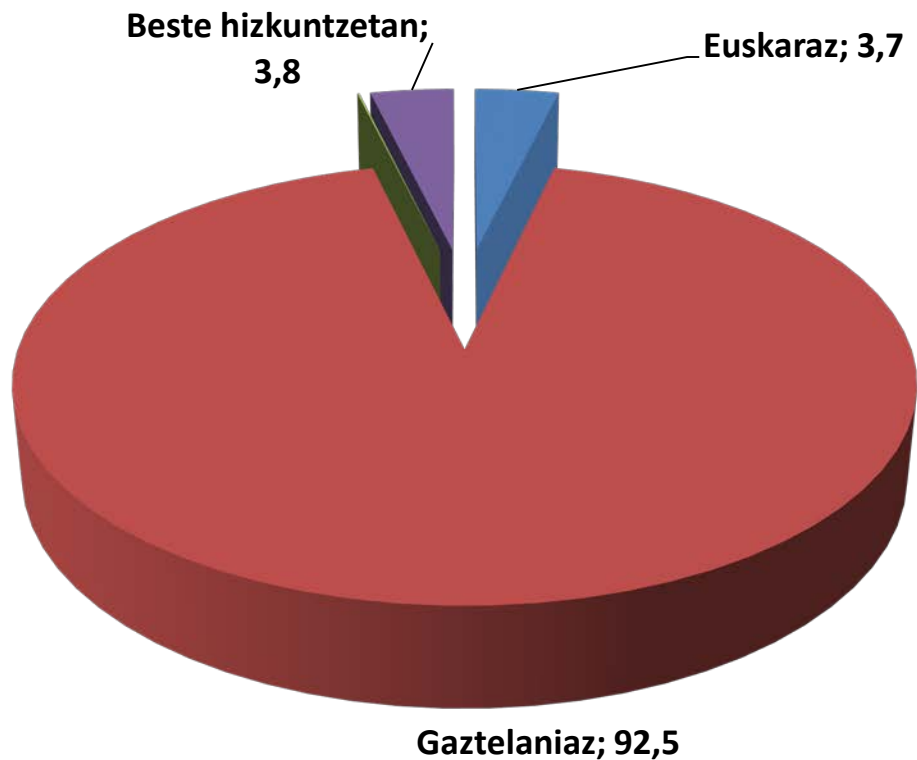

Iturria: Soziolinguistika Klusterra, Hizkuntzen erabileraren kale-neurketa, Gasteiz 2016.



Hizkuntza-gaitasunarekin alderaketa

5. GRAFIKOA eta TAULA: EUSKARAZKO HIZKUNTZA-GAITASUNA. GASTEIZ, 2011 (%)

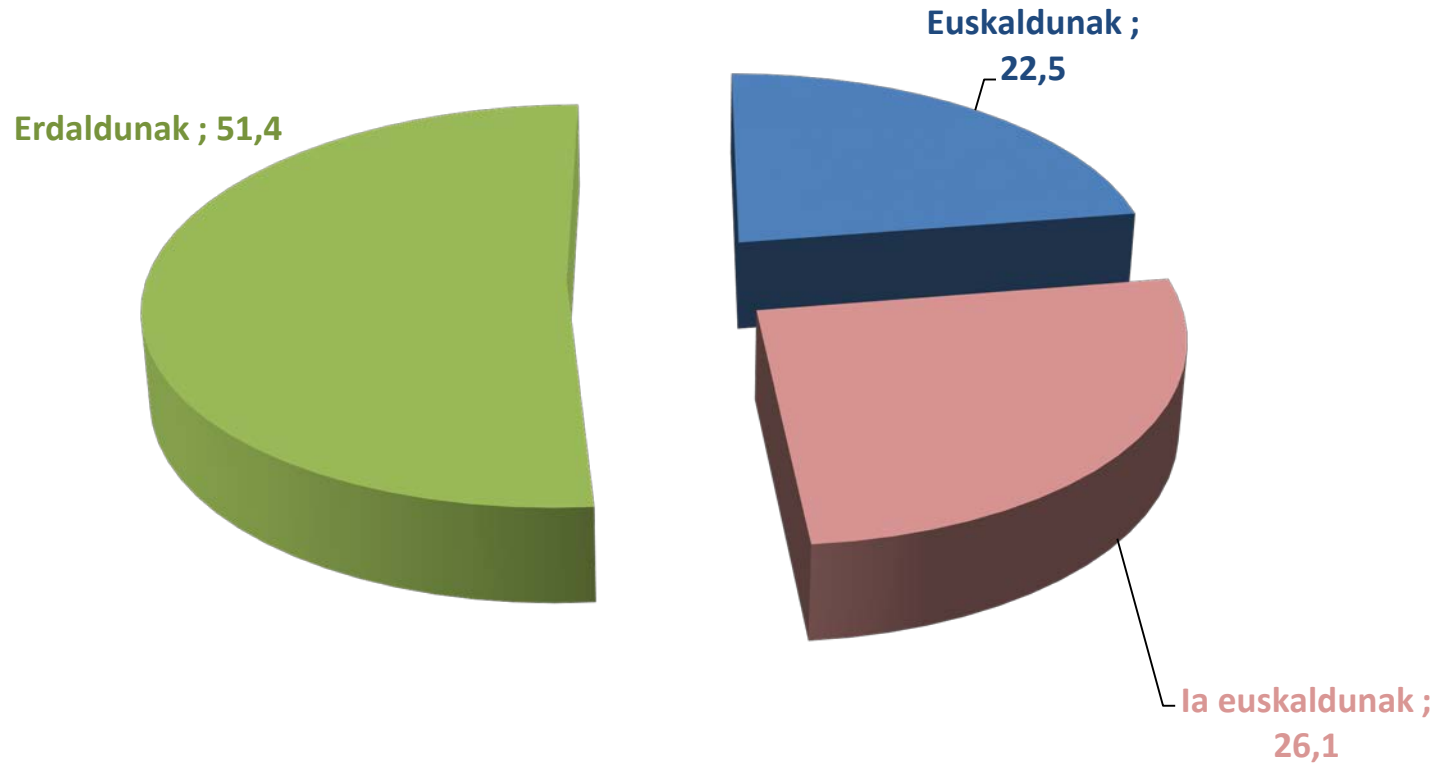

Iturria: EUSTAT, Biztanleriaren eta Etxebizitzaren Estatistika, 2011.



Hizkuntza-gaitasuna eta espero daitekeen erabilerarekin alderaketa

6. GRAFIKOA: EUSKARAZKO HIZKUNTZA-GAITASUNA, HORREN ARABERA ESPERO DAITEKEEN ERABILERA ETA EUSKARAREN KALE-ERABILERA ERREALA. GASTEIZ, 2011-2016 (%)

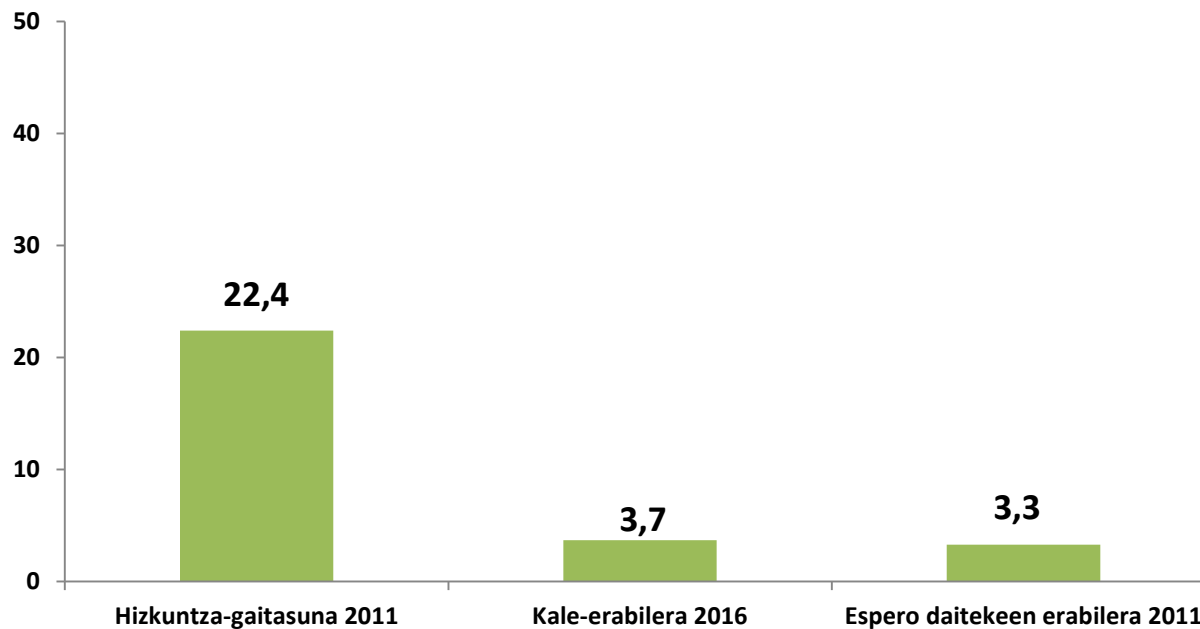

Iturriak: Soziolinguistika Klusterra, Hizkuntzen erabileraren kale-neurketa, Gasteiz 2016; EUSTAT, Biztanleriaren eta Etxebizitzen Estatistika, 2011; Espero daitekeen erabilera-daturako Soziolinguistika Klusterraren kalkulua.



Lurralde-alderaketak

7. GRAFIKOA: EUSKARAREN KALE-ERABILERA. EUSKAL HERRIA, EAE, ARABA, ARABAKO LAUTADA ETA GASTEIZ, 2016 (%)

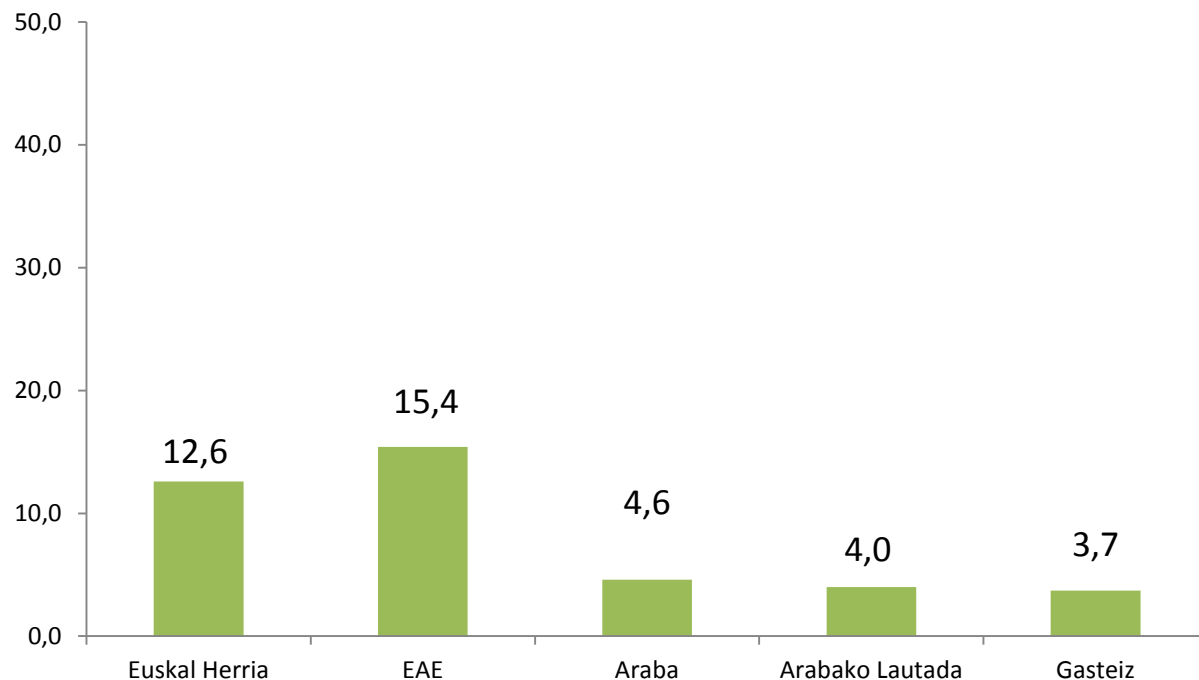

Iturriak: Soziolinguistika Klusterra, Hizkuntzen erabileraren kale-neurketak, Euskal Herria eta Gasteiz 2016.



Hiriburuekin alderaketa

8. GRAFIKOA: HIZKUNTZEN KALE-ERABILERA. HIRIBURUAK, 2016 (%)

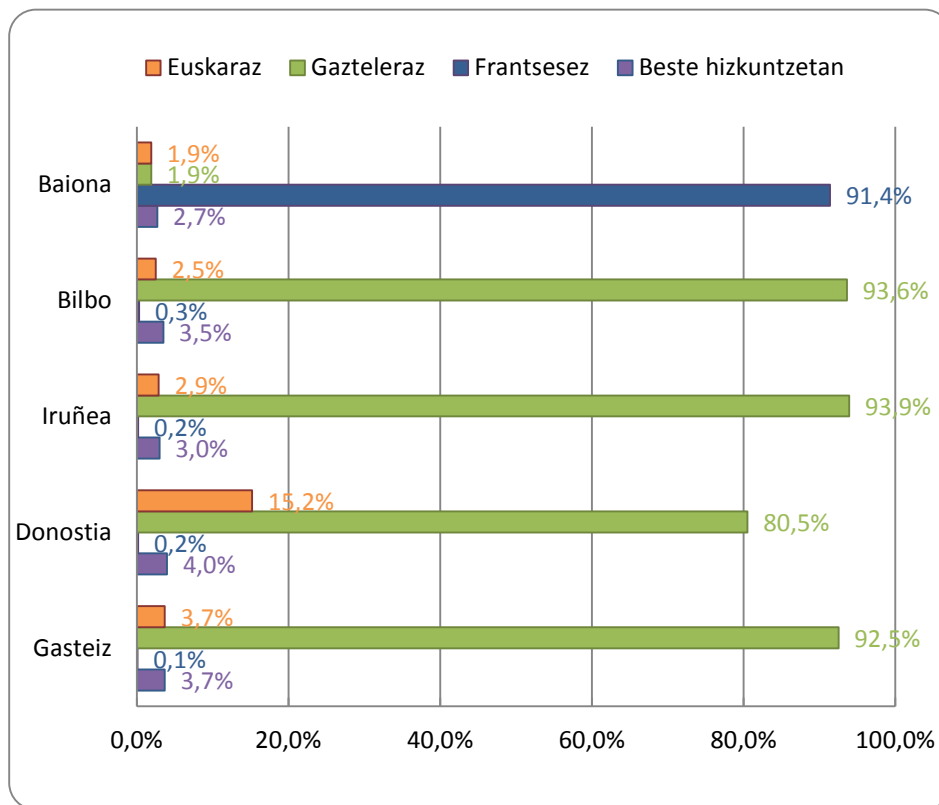

Iturria: Soziolinguistika Klusterra, Hizkuntzen erabileraren kale-neurketak, Iruñea, Gasteiz, Donostia, Bilbo, Baiona 2016.



Hiriburuekin alderaketa

9. GRAFIKOA: EUSKARAZKO HIZKUNTZA-GAITASUNA, HORREN ARABERA ESPERO DAITEKEEN ERABILERA ETA EUSKARAREN KALE-ERABILERA ERREALA. HIRIBURUAK, 2001/2011-2016 (%)

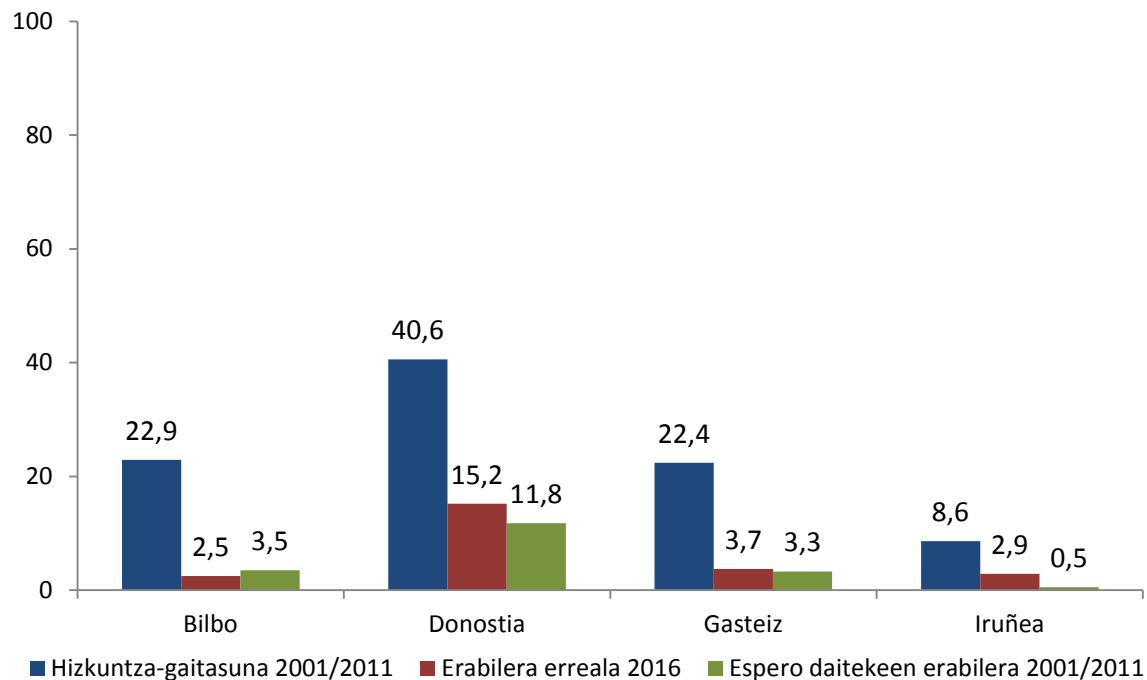

Iturriak: Soziolinguistika Klusterra, Hizkuntzen erabileraren kale-neurketa, Iruñea, Gasteiz, Donostia, Bilbo, Baiona 2016; EUSTAT eta NEI, Biztanleriaren eta Etxebizitzen Estatistikak, 2011 eta 2001; Espero daitekeen erabilera-daturako Soziolinguistika Klusterraren kalkuluak.



3.2 Euskararen kale-erabileraren bilakaera (1993-2016)

10. GRAFIKOA: EUSKARAREN KALE-ERABILERAREN BILAKAERA. GASTEIZ, 1993-2016 (%)

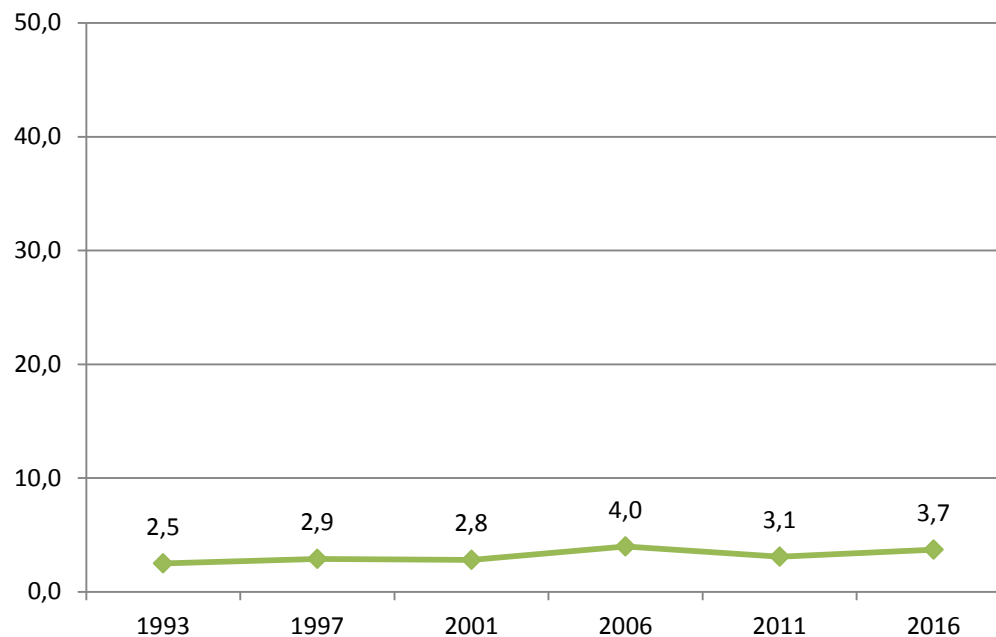

Iturriak: Soziolinguistika Klusterra, Hizkuntzen erabileraren kale-neurketak, Gasteiz 1993, 1997, 2001, 2006, 2011, 2016.



11. GRAFIKOA: EUSKARAREN KALE-ERABILERAREN ETA GAITASUNAREN BILAKAERA. GASTEIZ, 1981-2016 (%)

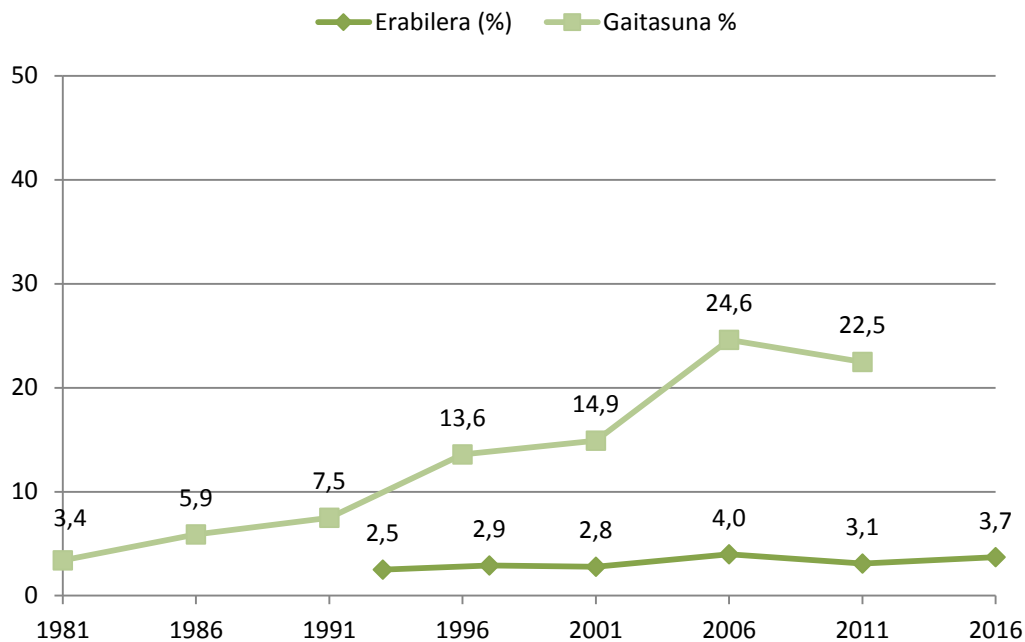

Iturriak: Soziolinguistika Klusterra, Hizkuntzen erabileraren kale-neurketak, Gasteiz 1993, 1997, 2001, 2006, 2011, 2016 eta EUSTAT, Biztanleriaren eta Etxebizitzaren Estatistika, 1981, 1986, 1991, 1996, 2001, 2006 eta 2011.



12. GRAFIKOA: EUSKARAREN KALE-ERABILERAREN BILAKAERA. HIRIBURUAK, 1993-2016 (%)

11. irudia:
Euskararen erabileraren bilakaera.
HIRIBURUAK, 1989-2016. (%)

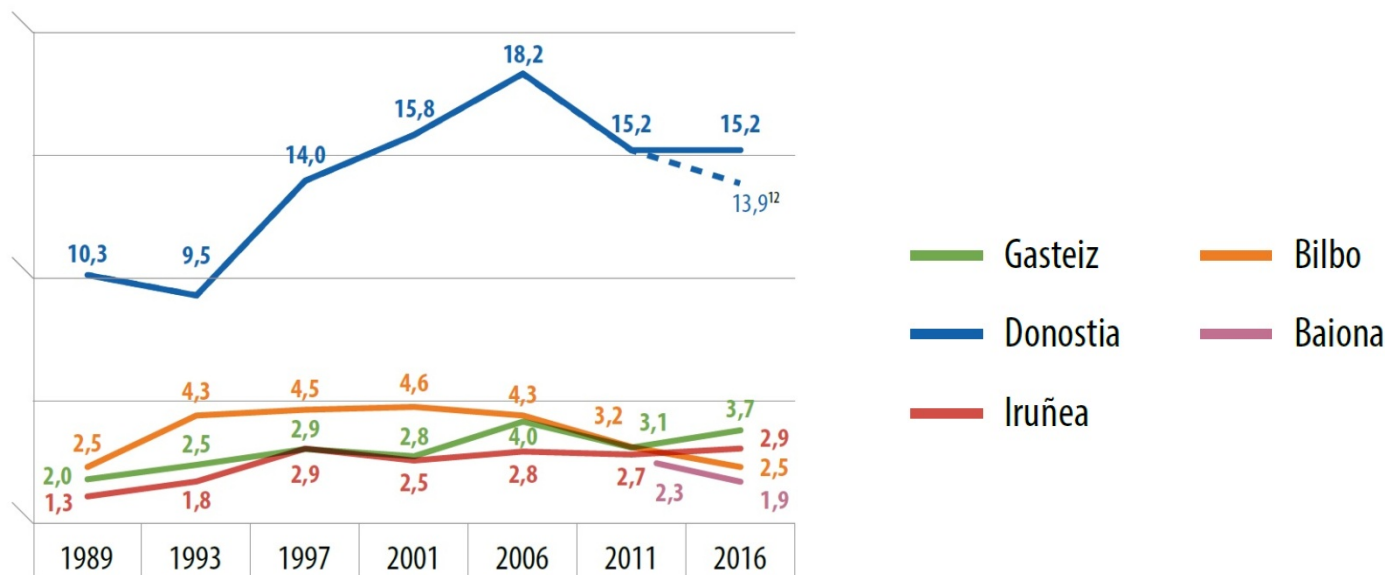

Iturriak: Soziolinguistika Klusterra, Hizkuntzen erabileraren kale-neurketak, Iruñea, Bilbo, Donostia, Gasteiz, Baiona 1989, 1993, 1997, 2001, 2006, 2011, 2016.

3.3 Barrutietako erabilera orokorra. Gasteiz, 2016

13. GRAFIKOA: EUSKARAREN KALE-ERABILERA. GASTEIZKO BARRUTIAK, 2016 (%)

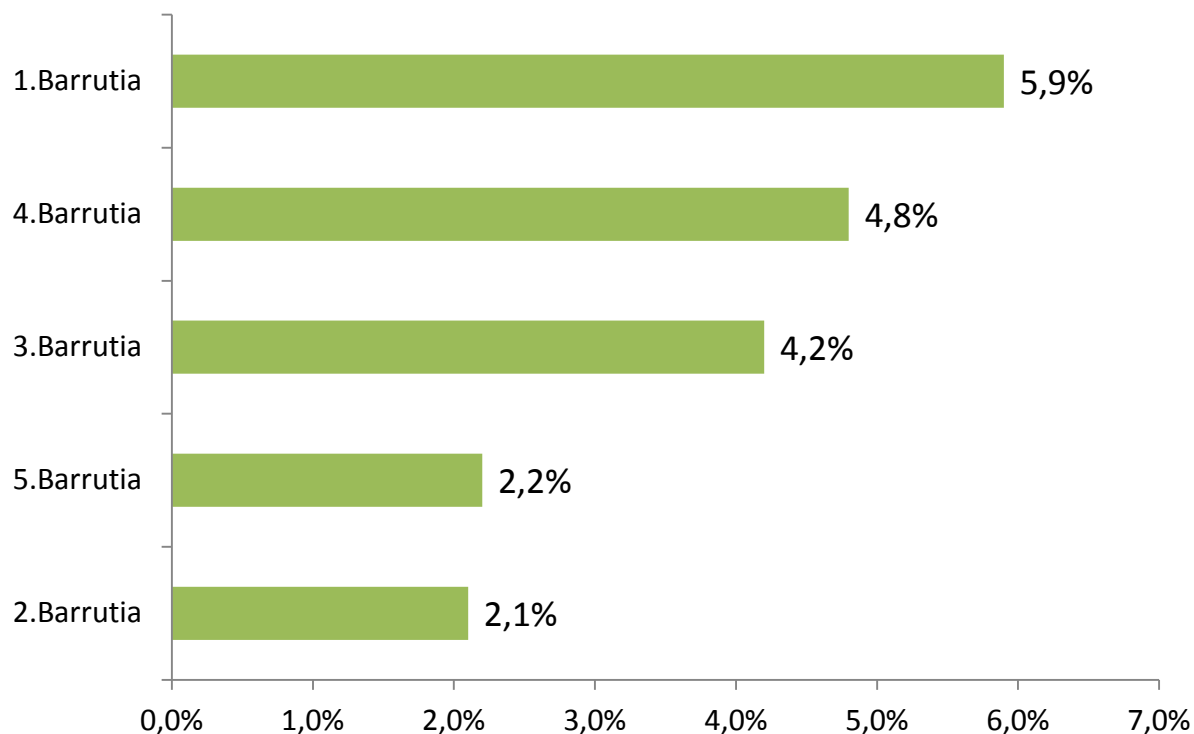

Iturria: Soziolinguistika Klusterra, Hizkuntzen erabileraren kale-neurketa, Gasteiz 2016.



3.4 Hiztunen ezaugarrien araberako emaitzak. Gasteiz, 2016

Adinaren arabera

14. GRAFIKOA: EUSKARAREN KALE-ERABILERA, ADINAREN ARABERA. GASTEIZ, 2016 (%)

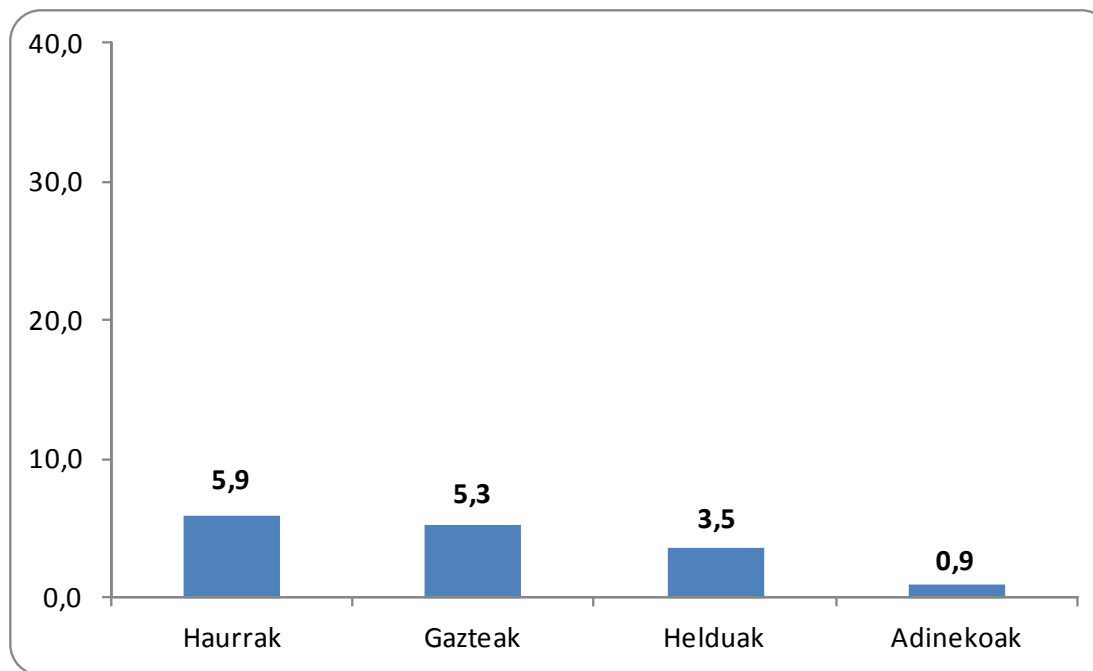

Iturria: Soziolinguistika Klusterra, Hizkuntzen erabileraren kale-neurketa, Gasteiz 2016.



Adinaren arabera kale-erabilera eta hizkuntza-gaitasunaren alderaketa

15. GRAFIKOA: EUSKARAREN KALE-ERABILERA ETA EZAGUTZA, ADINAREN ARABERA. GASTEIZ, 2011 - 2016 (%)

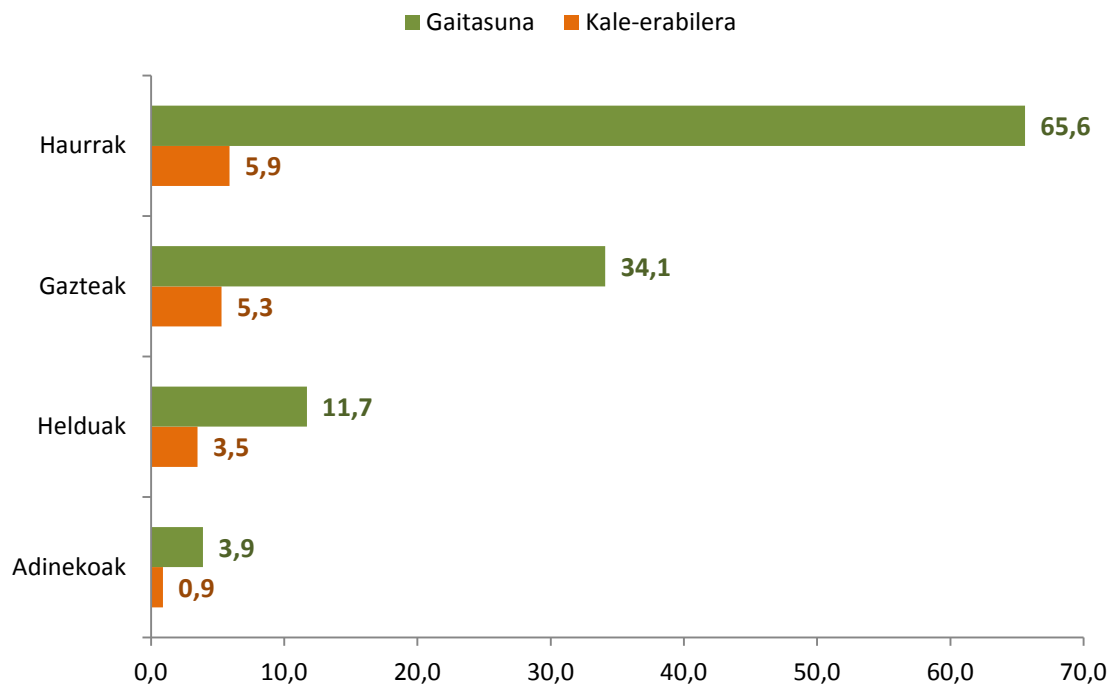

Iturria: Ezagutza: EUSTAT, Biztanleriaren eta Etxebizitzaren Estatistika, 2011; Erabilera: Soziolinguistika Klusterra, Hizkuntzen erabileraren kale-neurketa, Bilbo 2016.



16. GRAFIKOA: EUSKARAREN KALE-ERABILERAREN BILAKAERA, ADINAREN ARABERA. GASTEIZ, 1993 - 2016 (%)

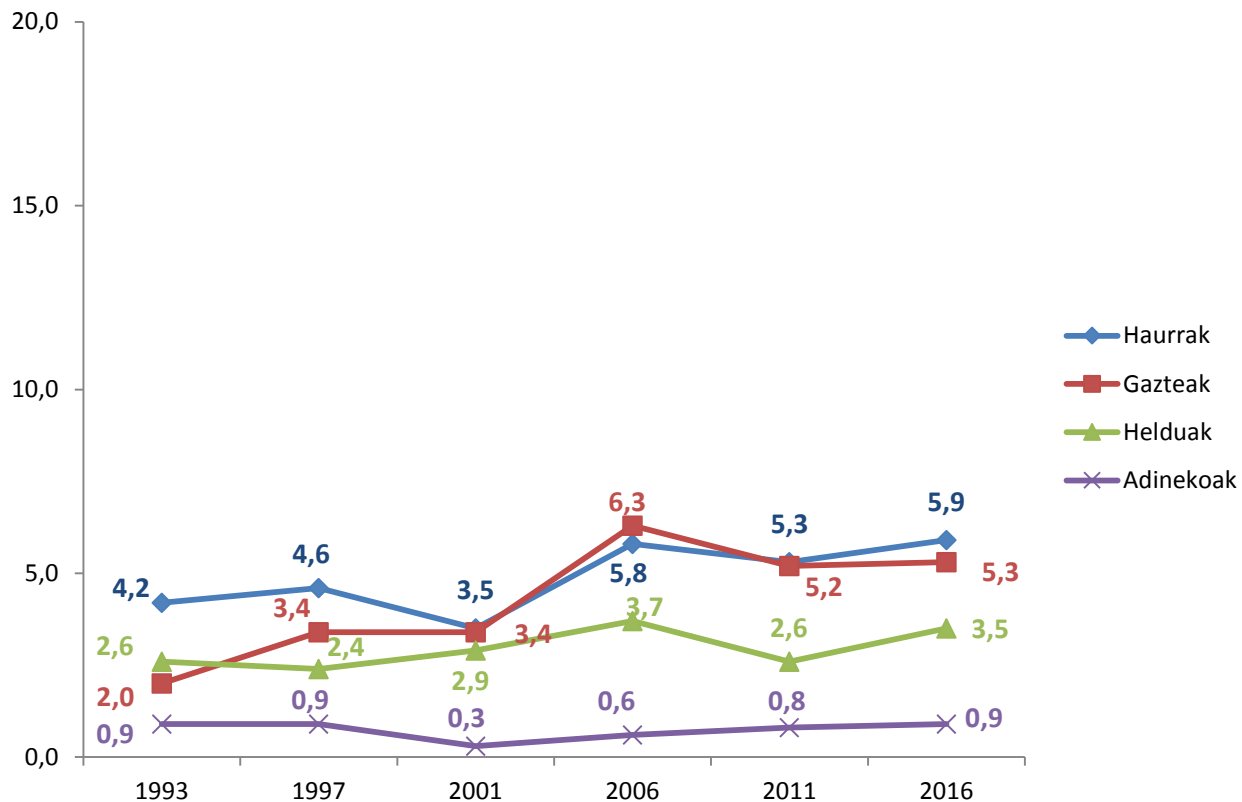

Iturriak: Soziolinguistika Klusterra, Hizkuntzen erabileraren kale-neurketak, Gasteiz 1993, 1997, 2001, 2006, 2011, 2016.

17. GRAFIKOA: EUSKARAREN KALE-ERABILERA, SEXUA ETA ADIN-TALDEEN ARABERA. GASTEIZ, 2016 (%)

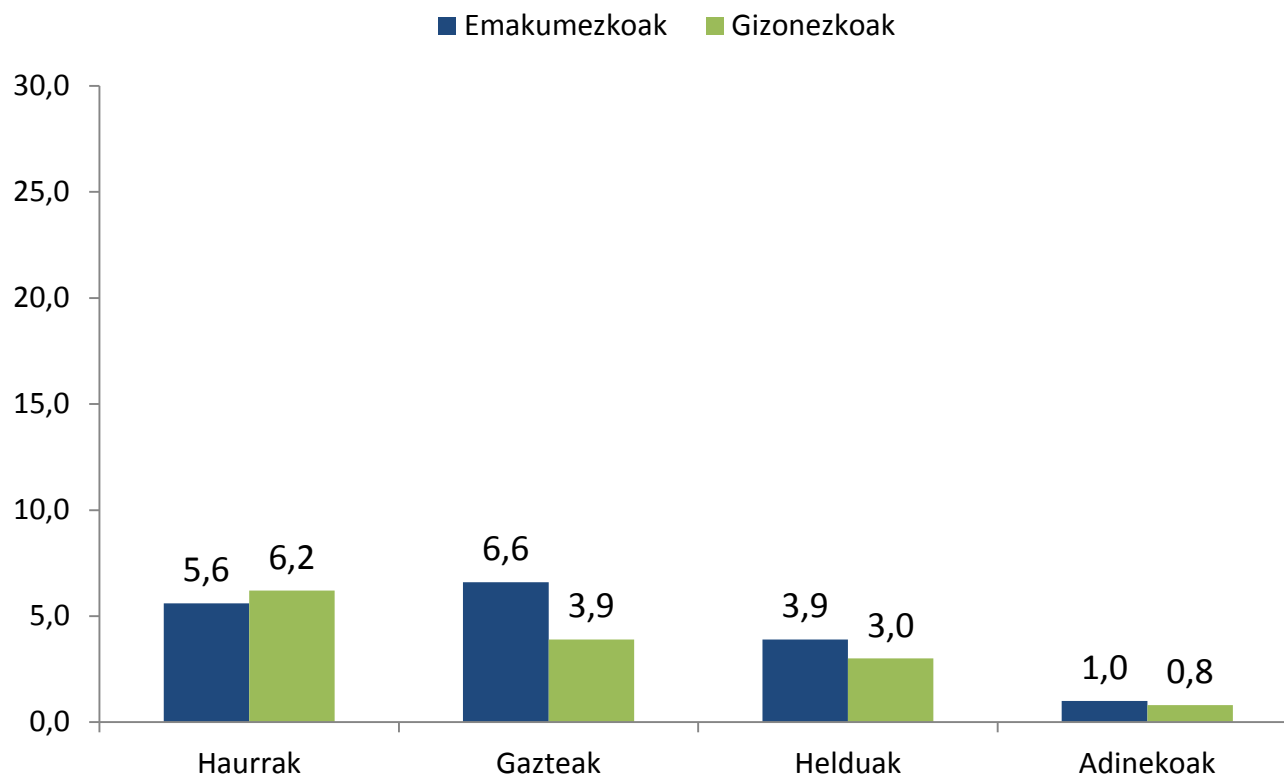

Iturria: Soziolinguistika Klusterra, Hizkuntzen erabileraren kale-neurketa, Gasteiz 2016.



3.5 Euskararen erabilera eta haurren presentzia. Gasteiz, 2016

19. GRAFIKOA: EUSKARAREN KALE-ERABILERA, HAURREN PRESENTZIAREN ARABERA. GASTEIZ, 2016 (%)

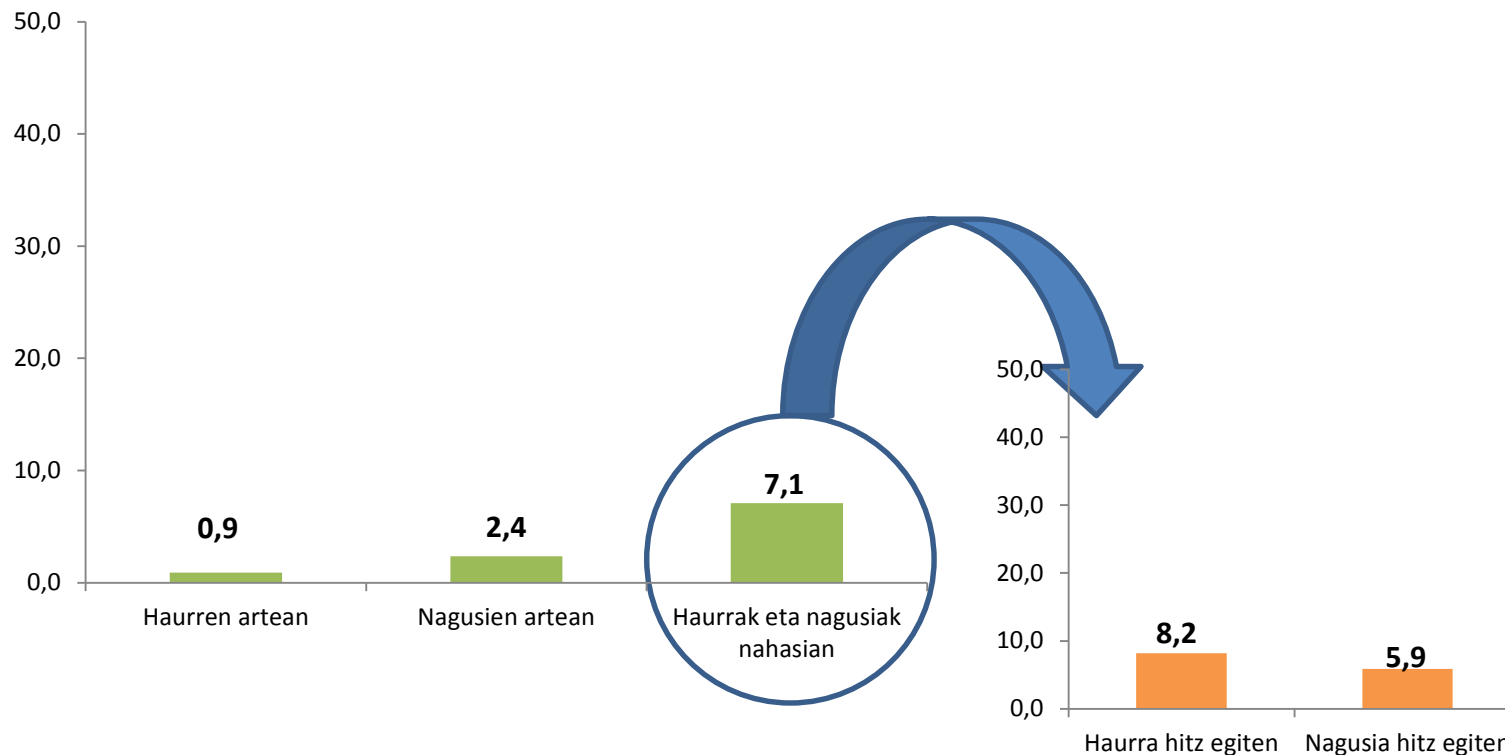

Iturria: Soziolinguistika Klusterra, Hizkuntzen erabileraren kale-neurketa, Gasteiz 2016.



20. GRAFIKOA: EUSKARAREN KALE-ERABILERAREN BILAKAERA, HAURREN PRESENTZIAREN ARABERA. GASTEIZ, 2006 - 2016 (%)

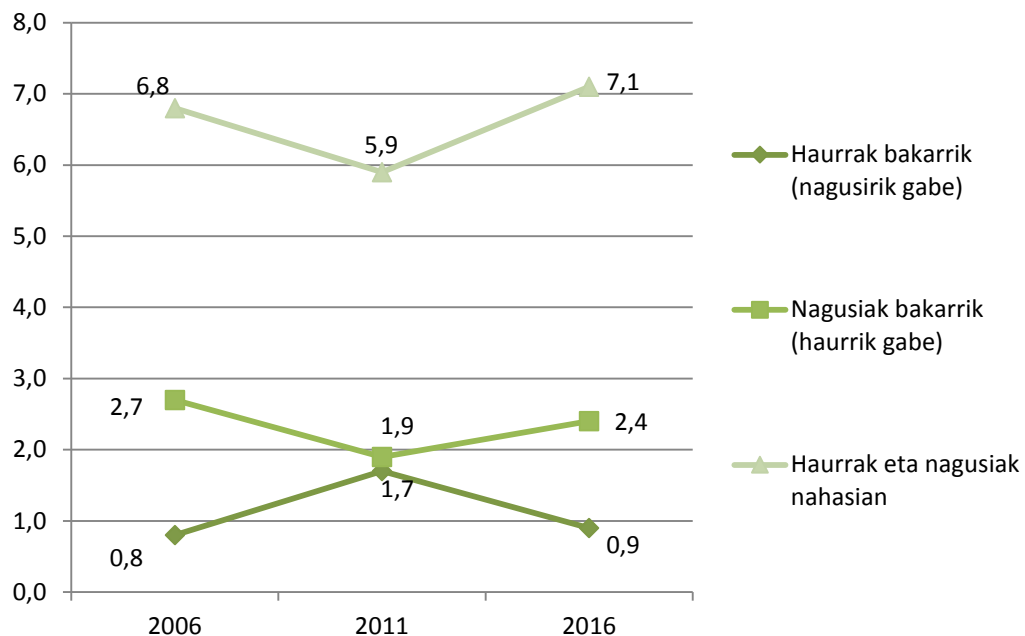

Iturriak: Soziolinguistika Klusterra, Hizkuntzen erabileraren kale-neurketak, Gasteiz 2006, 2011, 2016.



ONDORIO NAGUSIAK

- Kalean solaskideen % **3,7** entzun dugu **euskarazko elkarrizketetan**. Gazteleraz entzun ditugu gehienak (% 92,5). Frantsesez, berriz, % 0,1a entzun dugu eta azkenik, beste hizkuntza batzuen erabilera % 3,7koa izan da.
- **1993-2016 urte bitartean, 1,2 puntuko igoera** izan du euskararen kale-erabilerak.
- **Haurrak** (2-14 urte bitartekoak) dira euskara **gehien** erabiltzen dutenak (% 5,9). Euskara gutxien erabiltzen dutenak, berriz, adinekoak (65 urtetik aurrea) dira, % 0,9a entzun baitugu euskaraz. Gazteen (15-24 urte bitartekoak) erabilera % 5,3koa izan da eta helduena (25-64 urte bitartekoak) % 3,5koa.
- **Haurrak bakarrik** (nagusirik gabe) daudenean % **0,9** da **euskarazko** erabilera. **Nagusiek, euren artean** (haurrik gabe) ari direnean, % **2,4an** darabilte euskara. Hurrek eta helduek osatutako taldeetan, berriz, % **7,1era** igotzen da erabilera.
- Hurrez eta nagusiez osatutako taldeetan, **haurra hitz egiten** ari bada erabilera **altuagoa** da (% 8,2), nagusia hitz egiten ari denean baino (% 5,9).



ESKERRIK ASKO!