



Kale Neurketa

»SOZIOLINGUISTIKA KLUSTERRA

ZUMAIA HIZKUNTZA-ERABILERAREN KALE-NEURKETA, 2016

-EMAITZEN TXOSTENA-

ZUMAIA, 2017KO MARTXOAREN 8AN



1. Sarrera
2. Metodologia
3. Emaidza nagusiak. Erabilera Zumaia 2016
4. Euskal Herriko, Herrialdeko eta Eskualdeko datuekiko alderaketa
5. Zonaldekako emaitzak
6. Hitzunen ezaugarrien araberako datuak
7. Euskararen erabilera eta haurren presentzia
8. Datu nagusien irakurketa (laburpena)



1. Sarrera

- 1989, 1993, 1997, 2001, 2006, 2011
 - 1989: guztira 47 udalerri neurtu ziren, 10.000 biztanletik gorakoak
 - 1993 (112), 1997 (160), 2001 (173), 2006 (85): 250.000 biztanle inguru behatu ziren
 - 2011 (97 udalerri): 350.000 biztanle
 - 2016 (129 udalerri): 450.000 biztanle
- 2016. *VII Hizkuntza-erabileraren kale-neurketa*
 - **Guztira 129 udalerri neurtu dira**
 - Araba 16 udalerri
 - Gipuzkoa 31 udalerri
 - Nafarroa Garaia 27 udalerri
 - Bizkaia 33 udalerri
 - Ipar Euskal Herria 22 udalerri
- 2016. *VII Hizkuntza-erabileraren kale-neurketa*. **Emaitzak ez dira oraindik argitaratu**



2. Metodologia

HIZKUNTZA ERABILERAREN KALE NEURKETA

SOZIOLINGUISTIKA KLUSTERRA
T: 943 592 556
kaleneurketak@soziolinguistika.eus

HERRIA: _____

IBILBIDEA: _____

EGUNA: _____ ORDUA: _____

NEURTZAILEAK: _____

	EUSKARA	GAZTELERIA	FRANTZESA	BESTERIK	HAURRAK (2-14 urte)	GAZTEAK (15-24 urte)	HELDUAK (24-64 urte)	ADINEKOAK (65-...urte)	Haurrak hitz egiten	
									BAI	EZ
01	<input type="checkbox"/>	<input type="checkbox"/>	<input type="checkbox"/>	<input type="checkbox"/>					<input type="checkbox"/>	<input type="checkbox"/>
02	<input type="checkbox"/>	<input type="checkbox"/>	<input type="checkbox"/>	<input type="checkbox"/>					<input type="checkbox"/>	<input type="checkbox"/>
03	<input type="checkbox"/>	<input type="checkbox"/>	<input type="checkbox"/>	<input type="checkbox"/>					<input type="checkbox"/>	<input type="checkbox"/>
04	<input type="checkbox"/>	<input type="checkbox"/>	<input type="checkbox"/>	<input type="checkbox"/>					<input type="checkbox"/>	<input type="checkbox"/>
05	<input type="checkbox"/>	<input type="checkbox"/>	<input type="checkbox"/>	<input type="checkbox"/>					<input type="checkbox"/>	<input type="checkbox"/>
06	<input type="checkbox"/>	<input type="checkbox"/>	<input type="checkbox"/>	<input type="checkbox"/>					<input type="checkbox"/>	<input type="checkbox"/>
07	<input type="checkbox"/>	<input type="checkbox"/>	<input type="checkbox"/>	<input type="checkbox"/>					<input type="checkbox"/>	<input type="checkbox"/>
08	<input type="checkbox"/>	<input type="checkbox"/>	<input type="checkbox"/>	<input type="checkbox"/>					<input type="checkbox"/>	<input type="checkbox"/>
09	<input type="checkbox"/>	<input type="checkbox"/>	<input type="checkbox"/>	<input type="checkbox"/>					<input type="checkbox"/>	<input type="checkbox"/>
10	<input type="checkbox"/>	<input type="checkbox"/>	<input type="checkbox"/>	<input type="checkbox"/>					<input type="checkbox"/>	<input type="checkbox"/>
11	<input type="checkbox"/>	<input type="checkbox"/>	<input type="checkbox"/>	<input type="checkbox"/>					<input type="checkbox"/>	<input type="checkbox"/>
12	<input type="checkbox"/>	<input type="checkbox"/>	<input type="checkbox"/>	<input type="checkbox"/>					<input type="checkbox"/>	<input type="checkbox"/>
13	<input type="checkbox"/>	<input type="checkbox"/>	<input type="checkbox"/>	<input type="checkbox"/>					<input type="checkbox"/>	<input type="checkbox"/>
14	<input type="checkbox"/>	<input type="checkbox"/>	<input type="checkbox"/>	<input type="checkbox"/>					<input type="checkbox"/>	<input type="checkbox"/>
15	<input type="checkbox"/>	<input type="checkbox"/>	<input type="checkbox"/>	<input type="checkbox"/>					<input type="checkbox"/>	<input type="checkbox"/>
16	<input type="checkbox"/>	<input type="checkbox"/>	<input type="checkbox"/>	<input type="checkbox"/>					<input type="checkbox"/>	<input type="checkbox"/>
17	<input type="checkbox"/>	<input type="checkbox"/>	<input type="checkbox"/>	<input type="checkbox"/>					<input type="checkbox"/>	<input type="checkbox"/>
18	<input type="checkbox"/>	<input type="checkbox"/>	<input type="checkbox"/>	<input type="checkbox"/>					<input type="checkbox"/>	<input type="checkbox"/>
19	<input type="checkbox"/>	<input type="checkbox"/>	<input type="checkbox"/>	<input type="checkbox"/>					<input type="checkbox"/>	<input type="checkbox"/>
20	<input type="checkbox"/>	<input type="checkbox"/>	<input type="checkbox"/>	<input type="checkbox"/>					<input type="checkbox"/>	<input type="checkbox"/>

Emakumezkoa Gizonezkoa

1. Hizkuntza
2. Adin-taldeak
3. Sexu-banaketa
4. Haurren presentzia



2. METODOLOGIA

2.1 “Zumaia 2011” neurketaren fitxa teknikoa

Ibilbideak:

- **1. ibilbidea. Erdialdea:** Mari kalea, San Pedro (parrokia), Olazabal idazkaria, Harategiko kalea, Kale Nagusia, Foruen Enparantza (goiko plaza), San Jose kalea, Odieta kalea, E. Gurrutxaga (beheko plaza), Bonifazio Etxegarai, Axular Ibiltokia, Bidezarreta (Jadarreko plaza), Ignacio Zuloaga plaza (taxien aurrekoa), Txomin Agirre kaia, Erribera kalea, eta Upela plaza.
- **2. Ibilbidea. Amaiako plazatik Parolaldera:** Amaiako plaza, Ardantzabide kalea, San Telmo kalea, Larretxo auzategia, Ondartxo plaza, Arrangoleta Plaza, Julio Beobide Ibiltokia eta Ortega y Gasset kalea.
- **3. Ibilbidea. Basadi aldea:** Mendaro marinela, Basadi auzategia, Aita Mari auzategia, Arranaitz, Aizkorri, Izaga, Victoriano Arrate, Alai auzategia, Aitzuri kalea (Puntanoeta), Estazio kalea, Patxita Etxeazarreta, Gernika pasealekua, eta Kantauri plaza.



2. METODOLOGIA

2.2 “Zumaia 2016”. Neurraldiak

Amaiako plazatik Parolaldera	Irailak 21, asteazkena	18:00 – 20:00
	Irailak 24, larunbata	11:00-13:00 / 18:00-20:00
Basadi aldea	Irailak 28, asteazkena	18:00-20:00
	Urriak 1, larunbata	11:00-13:00 / 18:00-20:00
Zumaia (erdi aldea)	Urriak 5, asteazkena	18:00-20:00
	Urriak 15, larunbata	11:00-13:00 / 18:00-20:00
NEURKETAN IGAROTAKO ORDUAK: 18 orduko neurketa		



2. METODOLOGIA

2.3 Landa-lana, elkarrizketa-hizkuntza, fitxak, oharrak...

HIZKUNTZA ERABILERAREN KALE NEURKETA

SOZIOLINGUISTIKA KLUSTERRA
T: 943 592 556
kaleneurketak@soziolinguistika.eus

HERRIA: _____
IBILBIDEA: _____
EGUNA: _____ ORDUA: _____
NEURTZAILEAK: _____

	EUSKARA	GAZTELERA	FRANSESARA	BESTERIK	HAURRAK	GAZTEAK	HELDUAK	ADINEKOAK	Haurrak hitz egiten		
					(2-14 urte)	(15-24 urte)	(24-64 urte)	(65-... urte)	BAI	EZ	
01	<input type="checkbox"/>	<input type="checkbox"/>	<input type="checkbox"/>	<input type="checkbox"/>						<input type="checkbox"/>	<input type="checkbox"/>
02	<input type="checkbox"/>	<input type="checkbox"/>	<input type="checkbox"/>	<input type="checkbox"/>						<input type="checkbox"/>	<input type="checkbox"/>
03	<input type="checkbox"/>	<input type="checkbox"/>	<input type="checkbox"/>	<input type="checkbox"/>						<input type="checkbox"/>	<input type="checkbox"/>
04	<input type="checkbox"/>	<input type="checkbox"/>	<input type="checkbox"/>	<input type="checkbox"/>						<input type="checkbox"/>	<input type="checkbox"/>
05	<input type="checkbox"/>	<input type="checkbox"/>	<input type="checkbox"/>	<input type="checkbox"/>						<input type="checkbox"/>	<input type="checkbox"/>
06	<input type="checkbox"/>	<input type="checkbox"/>	<input type="checkbox"/>	<input type="checkbox"/>						<input type="checkbox"/>	<input type="checkbox"/>
07	<input type="checkbox"/>	<input type="checkbox"/>	<input type="checkbox"/>	<input type="checkbox"/>						<input type="checkbox"/>	<input type="checkbox"/>
08	<input type="checkbox"/>	<input type="checkbox"/>	<input type="checkbox"/>	<input type="checkbox"/>						<input type="checkbox"/>	<input type="checkbox"/>
09	<input type="checkbox"/>	<input type="checkbox"/>	<input type="checkbox"/>	<input type="checkbox"/>						<input type="checkbox"/>	<input type="checkbox"/>
10	<input type="checkbox"/>	<input type="checkbox"/>	<input type="checkbox"/>	<input type="checkbox"/>						<input type="checkbox"/>	<input type="checkbox"/>
11	<input type="checkbox"/>	<input type="checkbox"/>	<input type="checkbox"/>	<input type="checkbox"/>						<input type="checkbox"/>	<input type="checkbox"/>
12	<input type="checkbox"/>	<input type="checkbox"/>	<input type="checkbox"/>	<input type="checkbox"/>						<input type="checkbox"/>	<input type="checkbox"/>
13	<input type="checkbox"/>	<input type="checkbox"/>	<input type="checkbox"/>	<input type="checkbox"/>						<input type="checkbox"/>	<input type="checkbox"/>
14	<input type="checkbox"/>	<input type="checkbox"/>	<input type="checkbox"/>	<input type="checkbox"/>						<input type="checkbox"/>	<input type="checkbox"/>
15	<input type="checkbox"/>	<input type="checkbox"/>	<input type="checkbox"/>	<input type="checkbox"/>						<input type="checkbox"/>	<input type="checkbox"/>
16	<input type="checkbox"/>	<input type="checkbox"/>	<input type="checkbox"/>	<input type="checkbox"/>						<input type="checkbox"/>	<input type="checkbox"/>
17	<input type="checkbox"/>	<input type="checkbox"/>	<input type="checkbox"/>	<input type="checkbox"/>						<input type="checkbox"/>	<input type="checkbox"/>
18	<input type="checkbox"/>	<input type="checkbox"/>	<input type="checkbox"/>	<input type="checkbox"/>						<input type="checkbox"/>	<input type="checkbox"/>
19	<input type="checkbox"/>	<input type="checkbox"/>	<input type="checkbox"/>	<input type="checkbox"/>						<input type="checkbox"/>	<input type="checkbox"/>
20	<input type="checkbox"/>	<input type="checkbox"/>	<input type="checkbox"/>	<input type="checkbox"/>						<input type="checkbox"/>	<input type="checkbox"/>

Emakumezkoa Gizonezkoa

OHARRAK: _____

	EUSKARA	GAZTELERA	FRANSESARA	BESTERIK	HAURRAK	GAZTEAK	HELDUAK	ADINEKOAK	Haurrak hitz egiten		
					(2-14 urte)	(15-24 urte)	(24-64 urte)	(65-... urte)	BAI	EZ	
21	<input type="checkbox"/>	<input type="checkbox"/>	<input type="checkbox"/>	<input type="checkbox"/>						<input type="checkbox"/>	<input type="checkbox"/>
22	<input type="checkbox"/>	<input type="checkbox"/>	<input type="checkbox"/>	<input type="checkbox"/>						<input type="checkbox"/>	<input type="checkbox"/>
23	<input type="checkbox"/>	<input type="checkbox"/>	<input type="checkbox"/>	<input type="checkbox"/>						<input type="checkbox"/>	<input type="checkbox"/>
24	<input type="checkbox"/>	<input type="checkbox"/>	<input type="checkbox"/>	<input type="checkbox"/>						<input type="checkbox"/>	<input type="checkbox"/>
25	<input type="checkbox"/>	<input type="checkbox"/>	<input type="checkbox"/>	<input type="checkbox"/>						<input type="checkbox"/>	<input type="checkbox"/>
26	<input type="checkbox"/>	<input type="checkbox"/>	<input type="checkbox"/>	<input type="checkbox"/>						<input type="checkbox"/>	<input type="checkbox"/>
27	<input type="checkbox"/>	<input type="checkbox"/>	<input type="checkbox"/>	<input type="checkbox"/>						<input type="checkbox"/>	<input type="checkbox"/>
28	<input type="checkbox"/>	<input type="checkbox"/>	<input type="checkbox"/>	<input type="checkbox"/>						<input type="checkbox"/>	<input type="checkbox"/>
29	<input type="checkbox"/>	<input type="checkbox"/>	<input type="checkbox"/>	<input type="checkbox"/>						<input type="checkbox"/>	<input type="checkbox"/>
30	<input type="checkbox"/>	<input type="checkbox"/>	<input type="checkbox"/>	<input type="checkbox"/>						<input type="checkbox"/>	<input type="checkbox"/>
31	<input type="checkbox"/>	<input type="checkbox"/>	<input type="checkbox"/>	<input type="checkbox"/>						<input type="checkbox"/>	<input type="checkbox"/>
32	<input type="checkbox"/>	<input type="checkbox"/>	<input type="checkbox"/>	<input type="checkbox"/>						<input type="checkbox"/>	<input type="checkbox"/>
33	<input type="checkbox"/>	<input type="checkbox"/>	<input type="checkbox"/>	<input type="checkbox"/>						<input type="checkbox"/>	<input type="checkbox"/>
34	<input type="checkbox"/>	<input type="checkbox"/>	<input type="checkbox"/>	<input type="checkbox"/>						<input type="checkbox"/>	<input type="checkbox"/>
35	<input type="checkbox"/>	<input type="checkbox"/>	<input type="checkbox"/>	<input type="checkbox"/>						<input type="checkbox"/>	<input type="checkbox"/>
36	<input type="checkbox"/>	<input type="checkbox"/>	<input type="checkbox"/>	<input type="checkbox"/>						<input type="checkbox"/>	<input type="checkbox"/>
37	<input type="checkbox"/>	<input type="checkbox"/>	<input type="checkbox"/>	<input type="checkbox"/>						<input type="checkbox"/>	<input type="checkbox"/>
38	<input type="checkbox"/>	<input type="checkbox"/>	<input type="checkbox"/>	<input type="checkbox"/>						<input type="checkbox"/>	<input type="checkbox"/>
39	<input type="checkbox"/>	<input type="checkbox"/>	<input type="checkbox"/>	<input type="checkbox"/>						<input type="checkbox"/>	<input type="checkbox"/>
40	<input type="checkbox"/>	<input type="checkbox"/>	<input type="checkbox"/>	<input type="checkbox"/>						<input type="checkbox"/>	<input type="checkbox"/>
41	<input type="checkbox"/>	<input type="checkbox"/>	<input type="checkbox"/>	<input type="checkbox"/>						<input type="checkbox"/>	<input type="checkbox"/>
42	<input type="checkbox"/>	<input type="checkbox"/>	<input type="checkbox"/>	<input type="checkbox"/>						<input type="checkbox"/>	<input type="checkbox"/>

Emakumezkoa Gizonezkoa



2. METODOLOGIA

2.4 Eraitzen adierazgarritasuna

- **UNIBERTSOA:** ZUMAIako kaleetan entzun daitezkeen elkarrizketak.
- **LAGINA:** 1.411 elkarrizketa, 3.964 hiztun.
- **AKATS-TARTEAREN KALKULUA:** $\pm\%2,61$ koa elkarrizketen lagin osoarentzat, %95,0eko konfiantza mailan,



2. METODOLOGIA

2.5 Erabilera Isotropikoa

$$P_B = m_B (w_2 e_x^2 + w_3 e_x^3 + w_4 e_x^4)$$

P_B = euskararen erabilera maila

m_B = euskararekiko leialtasuna

e_x = elebidunen proportzioa

w_2 = bikoteen pisua

w_3 = hirukoteen pisua

w_4 = laukoteen pisua

$$P_B = 1,0 * (0,60 \cdot 0,715^2 + 0,22 \cdot 0,715^3 + 0,18 \cdot 0,715^4) = 0,434 = \mathbf{\%43,4}$$

2. METODOLOGIA

2.6. Laginaren osaera. Adina

1. GRAFIKOA eta TAULA: LAGINAREN ADIN-TARTE OSAERA, UNIBERTSOAREKIN ALDERATUZ ZUMAIA, 2011-2016

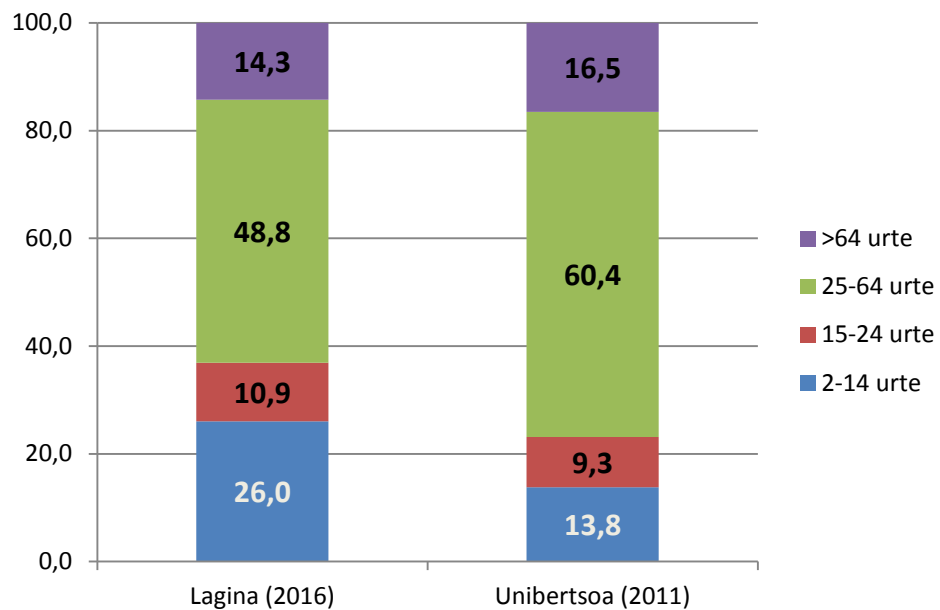

	LAGINA (2016)		UNIBERTSOA (2011)	
	Kop.	(%)	Kop.	(%)
2-14 urte	1.031	26,0	1.255	13,8
15-24 urte	433	10,9	850	9,3
25-64 urte	1.935	48,8	5.509	60,4
>64 urte	565	14,3	1.511	16,5
GUZTIAK	3.964	100,0	9.125	100,0

Iturria: Lagina: Soziolinguistika Klusterra, Zumaiako hizkuntza-erabileraren kale-neurketa, 2016. Unibertsoa: EUSTAT, Biztanleriaren eta Etxebizitzen Estatistika, 2011

2. METODOLOGIA

2.7. Laginaren osaera. Sexua

2. GRAFIKOA eta TAULA: LAGINAREN ETA UNIBERTSOAREN OSAERA, SEXUAREN ARABERA. ZUMAI, 2016 (%)

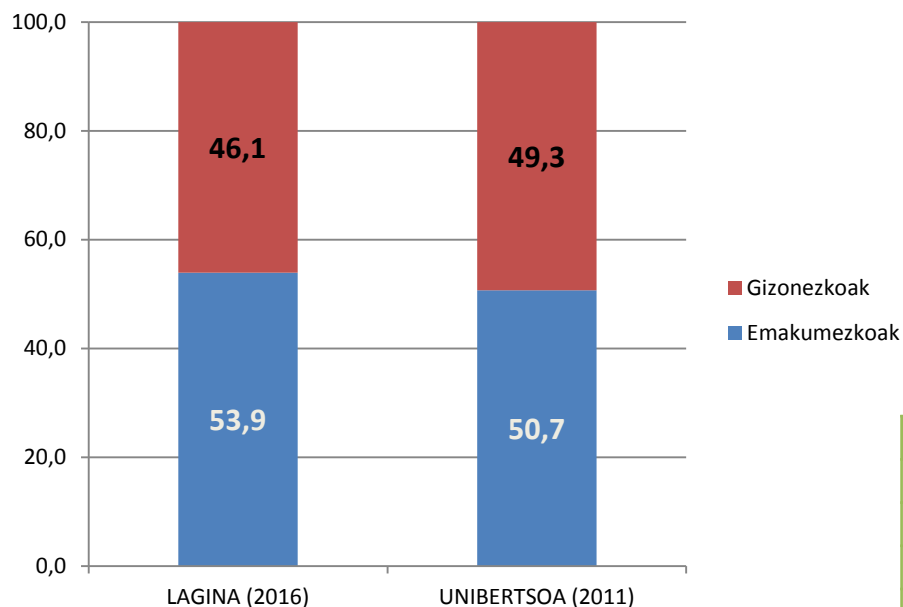

	LAGINA (2016)		UNIBERTSOA (2011)	
	Kop.	(%)	Kop.	(%)
Emakumezkoak	2.137	53,9	4.626	50,7
Gizonezkoak	1.827	46,1	4.499	49,3
GUZTIAK	3.964	100,0	9.125	100,0

Iturria: Lagina: Soziolinguistika Klusterra, Zumaiako hizkuntza-erabileraren kale-neurketa, 2016. Unibertsoa: EUSTAT, Biztanleriaren eta Etxebizitzen Estatistika, 2011

3. EMAITZA NAGUSIAK

3.1 “Zumaia 2016” Hizkuntzen kale-erabilera. DATU OROKORRA

3. GRAFIKOA eta TAULA: HIZKUNTZEN KALE-ERABILERA. ZUMAIA, 2016 (%)

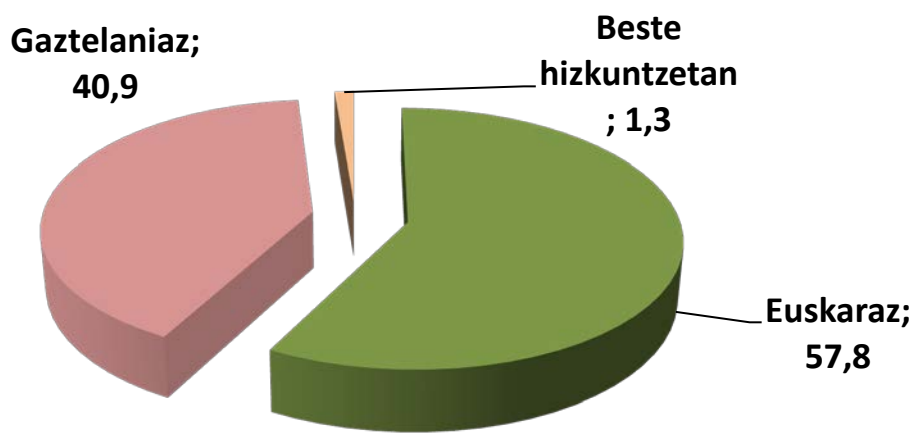

	Kop.	(%)
Euskaraz	2.293	57,8
Gaztelaniaz	1.619	40,8
Beste hizkuntzetan	52	1,3
GUZTIRA	3.964	100,0

Iturria: Soziolinguistika Klusterra, Zumaiaiko hizkuntza-erabileraren kale-neurketa, 2016.

3. EMAITZA NAGUSIAK

3.2. “Zumaia 2016” Zumaiarren hizkuntza-gaitasuna (2011)

4. GRAFIKOA eta TAULA. EUSKARAZKO HIZKUNTZA-GAITASUNA. ZUMAIA, 2016 (%)

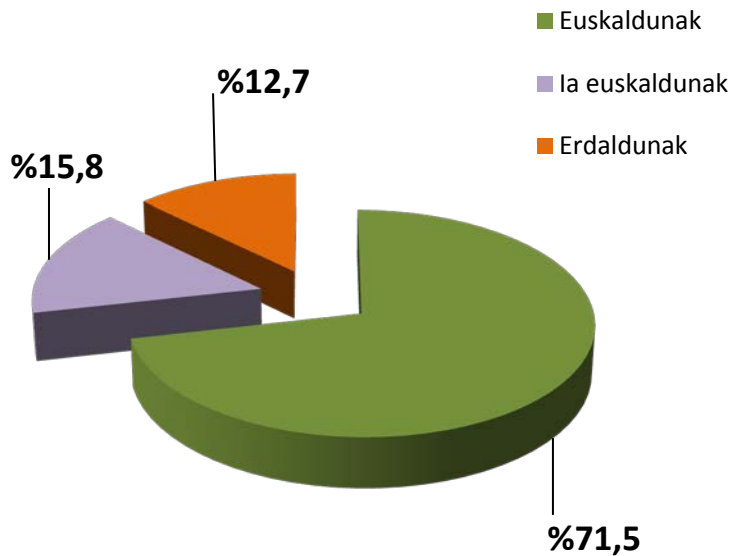

	Kop.	(%)
Euskaldunak	6.525	71.5
la euskaldunak	1.444	15.8
Erdaldunak	1.156	12.7
GUZTIAK	9.125	100,0

Iturria: EUSTAT, Biztanleriaren eta Etxebizitzen Estatistika, 2011



3. EMAITZA NAGUSIAK

3.3. Gaitasuna, erabilera isotropikoa eta erabilera erreala(2011)

5. GRAFIKOA eta TAULA: EUSKARAZKO HIZKUNTZA-GAITASUNA, HORREN ARABERA ESPERO DAITEKEEN ERABILERA ETA EUSKARAREN KALE-ERABILERA ERREALA. ZUMAIA, 2016 (%)

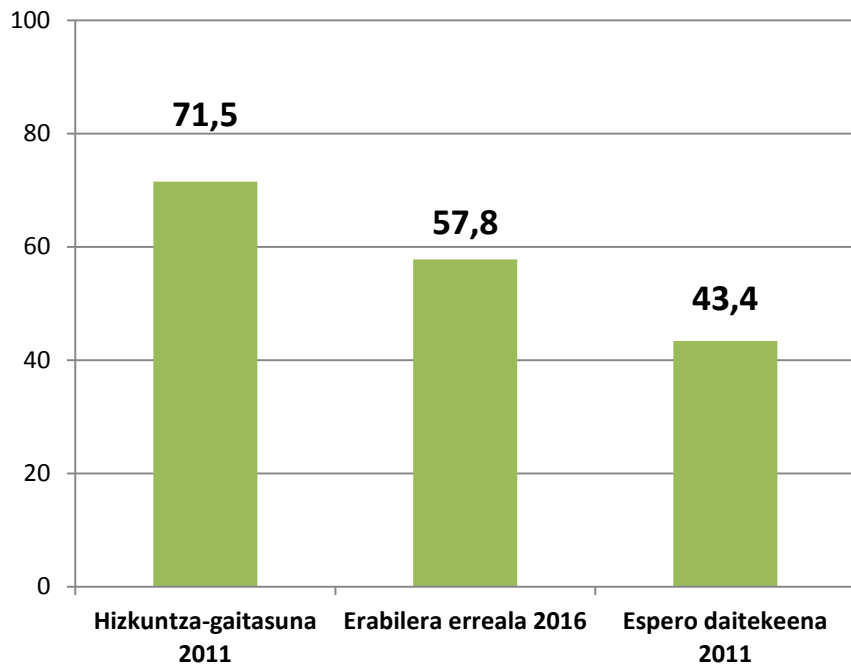

	(%)
Hizkuntza-gaitasuna 2011 (euskaldunen %a)	71,5
Erabilera erreala 2016	57,8
Espero daitekeen erabilera 2015 (kalkulua)	43,4

Oinarria (kasu-kopurua): Hitzunak 9.125, behatutako elkarrizketak 1.411, behatutako hitzun-kopurua 3.964

Iturriak: Soziolinguistika Klusterra, Zumaiaiko hizkuntza-erabileraren kale-neurketa, 2016; EUSTAT, Biztanleriaren eta Etxebizitzaren Estatistika, 2011. Espero daitekeen erabilera-daturako Soziolinguistika Klusterraren kalkulua.



3.4. Euskararen erabileraren bilakaera (2011-2016)

6. GRAFIKOA eta TAULA: EUSKARAREN KALE-ERABILERAREN BILAKAERA. ZUMAIA, 2011-2016. EUSKARAZ (%)

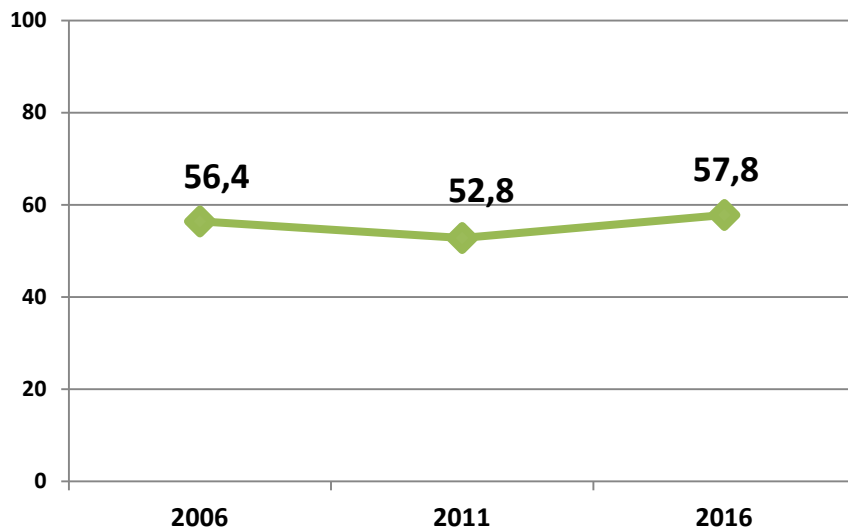

	Euskararen erabilera (%)	Oinarria (behatutako solaskideak) Kop.
2006	56,4	1.352
2011	52,8	5.063
2016	57,8	3.977

Iturriak: Soziolinguistika Klusterra, Zumaiako hizkuntza-erabileraren kale-neurketak, 2011 eta 2016

3. EMAITZA NAGUSIAK

3.5. Hizkuntzen gaitasunaren bilakaera (1986-2011)

7. GRAFIKOA eta TAULA: EUSKARAZKO HIZKUNTZA-GAITASUNAREN BILAKAERA. ZUMAIA, 1986-2011 (%)

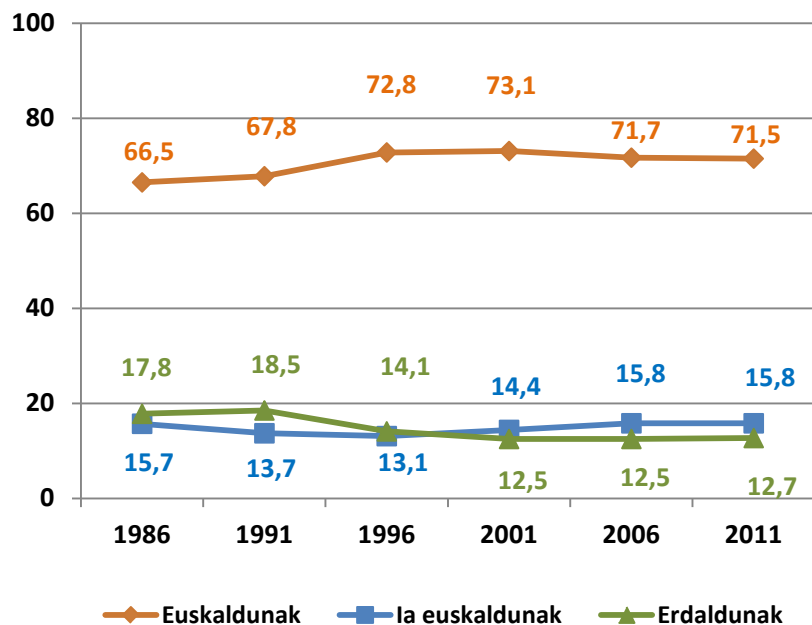

	1986 (kop.)	1991 (kop.)	1996 (kop.)	2001 (kop.)	2006 (kop.)	2011 (kop.)
Euskaldunak	5.220	5.406	5.894	6.065	6.155	6.525
Ia euskaldunak	1.236	1.092	1.064	1.197	1.361	1.444
Erdaldunak	1.392	1.470	1.164	1.032	1.072	1.156
GUZTIAK	7.848	7.968	8.092	8.294	8.588	9.125
	(%)	(%)	(%)	(%)	(%)	(%)
	66,5	67,8	72,8	73,1	71,7	71,5
Euskaldunak	15,7	13,7	13,1	14,4	15,8	15,8
Ia euskaldunak	17,8	18,5	14,1	12,5	12,5	12,7
Erdaldunak	100,0	100,0	100,0	100,0	100,0	100,0
GUZTIAK	5.220	5.406	5.894	6.065	6.155	6.525

Iturria: EUSTAT, Biztanleriaren eta Etxebizitzaren Zentsuak eta Estatistikak, 1986, 1991, 1996, 2001, 2006, 2011.



4.1. Lurralde eta eskualdeko datuak

8. GRAFIKOA: EUSKAL HERRIKO, EAEko, GIPUZKOAKO, UROLA KOSTAKO ETA ZUMAIako KALEKO HIZKUNTZAREN ERABILERAREN ARTEKO ALDERAKETA. ZUMAIa, 2016. EUSKARAZ (%)

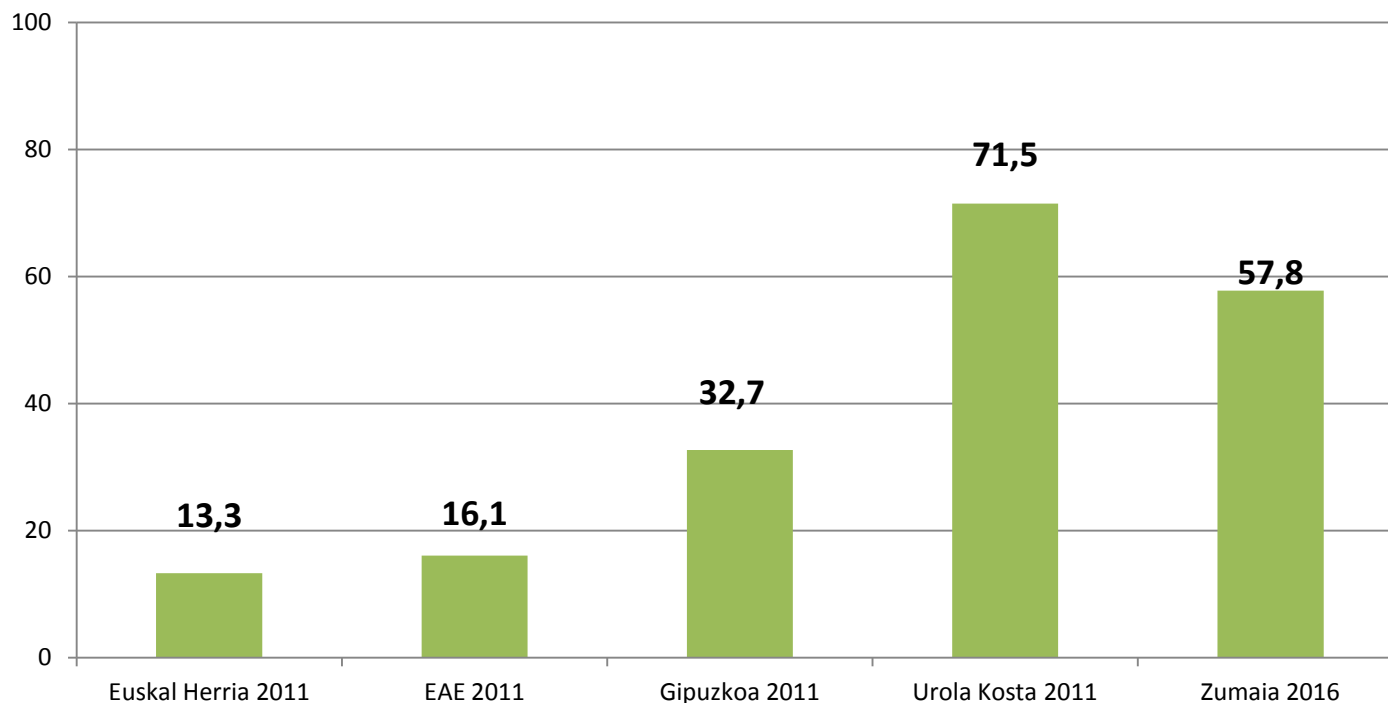

Iturriak: Soziolinguistika Klusterra, Zumaiaiko hizkuntza-erabileraren kale-neurketa, 2016 eta Euskal Herriko hizkuntzen kale-erabileraren neurketa, 2011

4.2. Lurralde eta eskualdeko datuak: gaitasuna, erabilera isotropikoa eta erabilera erreala

9. GRAFIKOA : HIZKUNTZA-GAITASUNA, KALEKO ERABILERA ETA ESPERO DAITEKEENA. EAEKO, GIPIZKOAKO, UROLA KOSTAKO ETA ZUMAIKO KALEKO HIZKUNTZAREN ERABILERAREN ARTEKO ALDERAKETA. 2011-2016 (%)

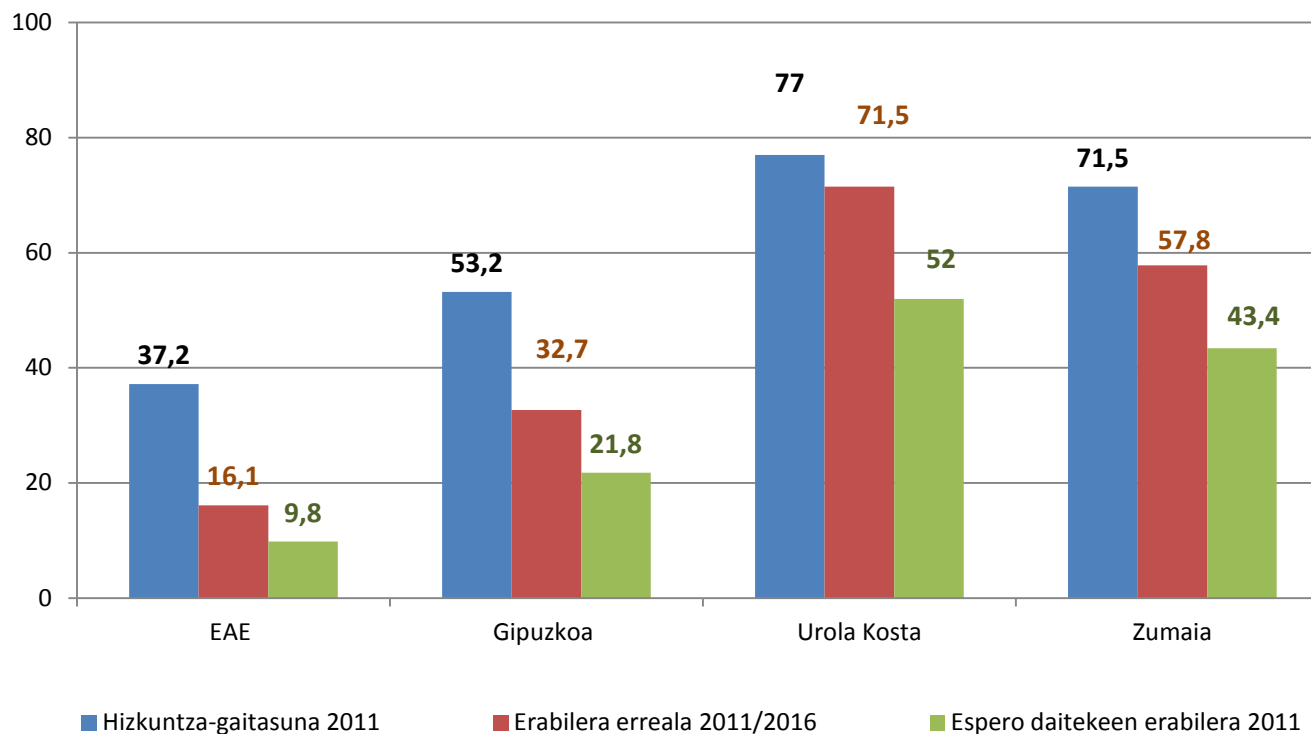

Iturria: Azpeitiko, Zumaia eta Zarauzko gaitasunetarako EUSTAT, Biztanleriaren eta Etxebizitzaren Estatistika, 2011. Azpeitiko (2015), Zumaia (2016) eta Zarauzko (2016) kale-erabilerarako Soziolinguistika Klusterrak eginiko Hizkuntzen erabilera neurketak. Espero daitekeen erabilerarako Soziolinguistika Klusterreko kalkuluak.

4.3 Udalerriekin alderaketa

10. GRAFIKOA : EZAGUTZA, ERABILERA ETA ESPERO DAITEKEEN ERABILERA INGURUKO HAINBAT UDALERRITAN, 2016(%)

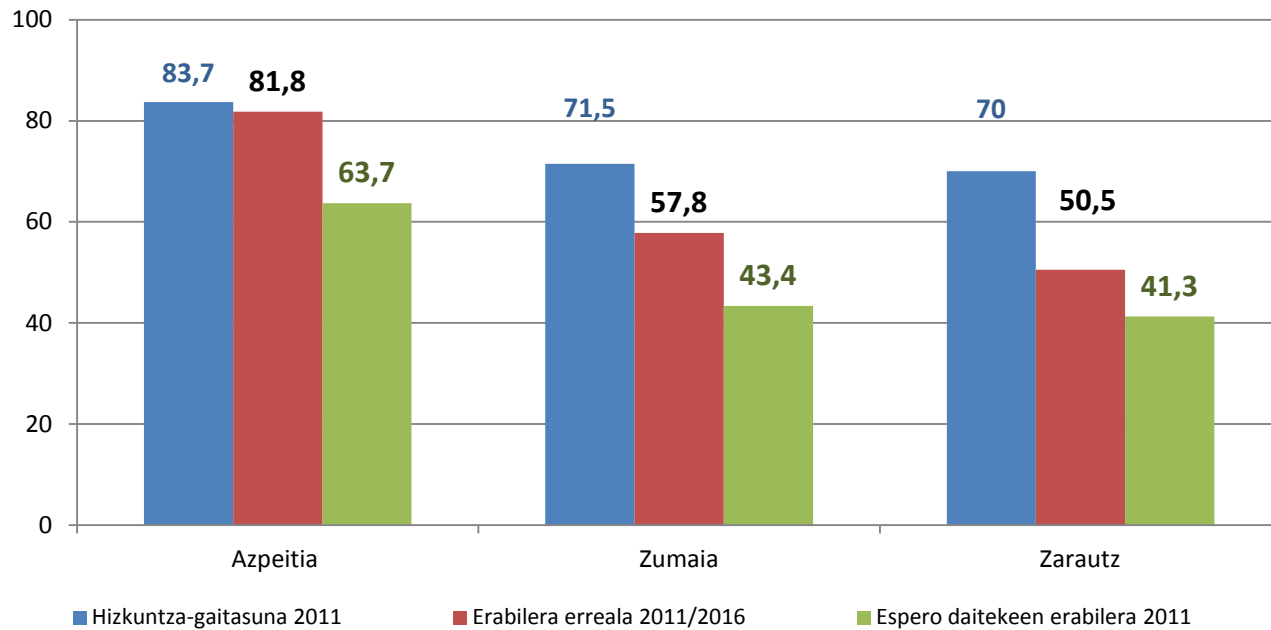

Iturriak: Gaitasunerako: EUSTAT, Biztanleriaren eta Etxebizitzen Estatistika, 2011. Kale-erabilerarako: 2016ko Azpeitiko, Zumaiako eta Zarauzko hizkuntzen erabileraren neurketa. Espero daitekeen erabilerarako: Soziolinguistika Klusterraren kalkuluak.

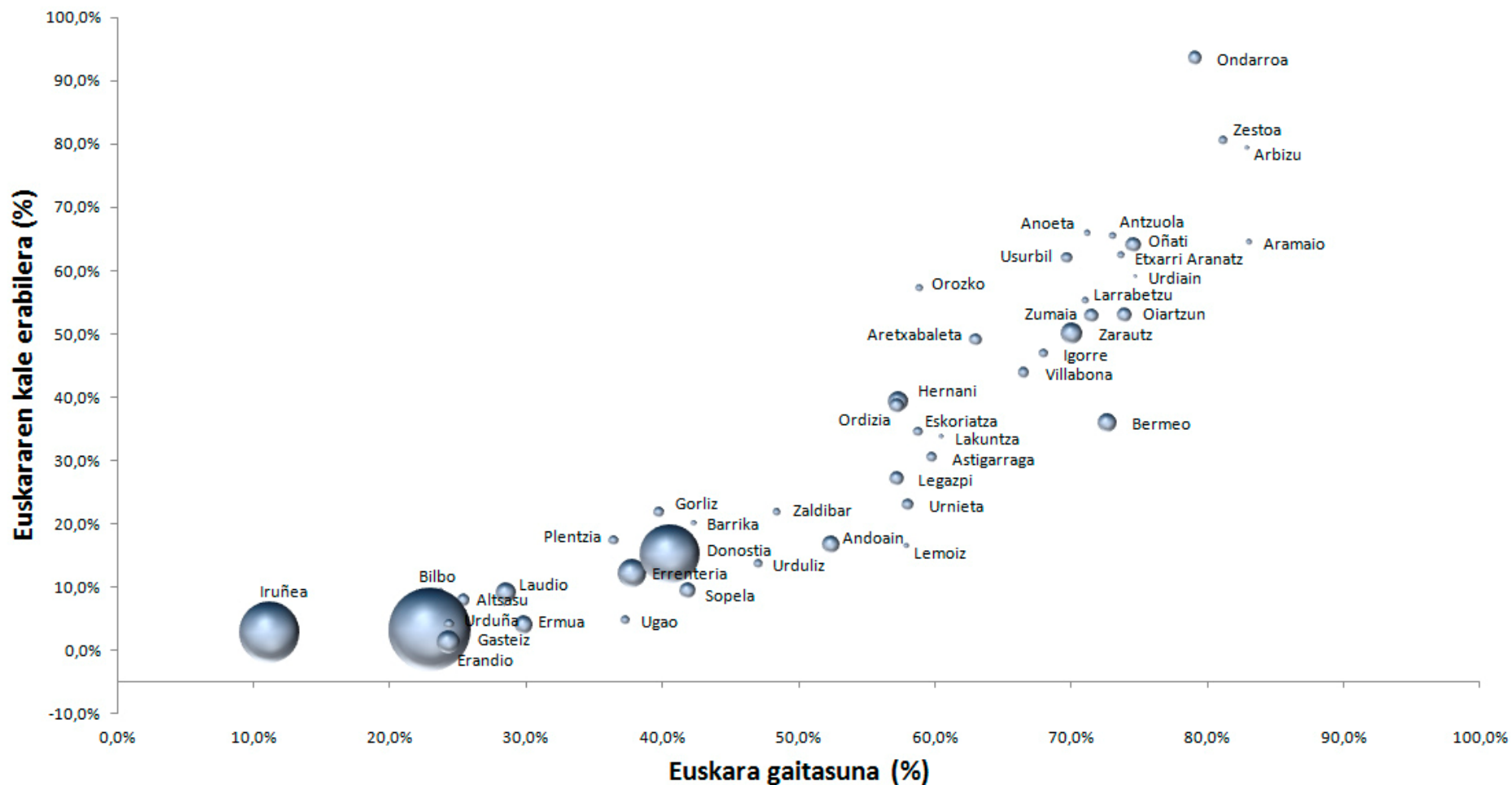

5.1 Ibilbideen araberako euskararen erabilera

11. GRAFIKOA eta TAULA: EUSKARAREN KALE-ERABILERA, ZONALDEAREN ARABERA. ZUMAIA, 2016 (EUSKARAZ, %)

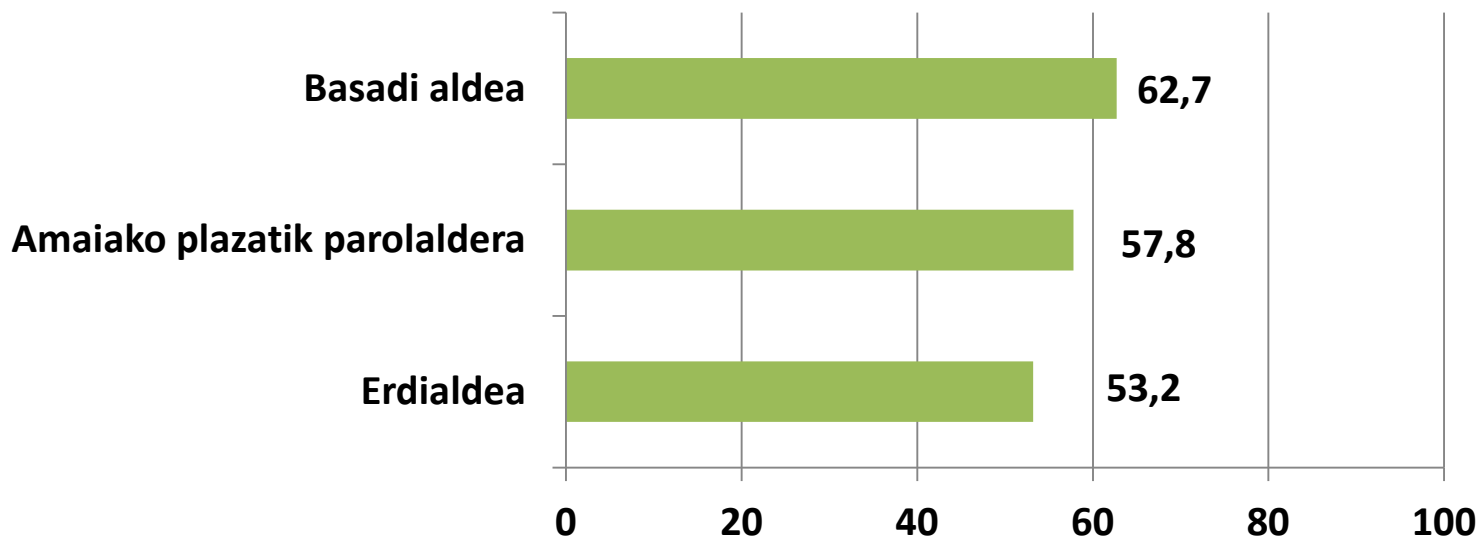

Iturria: Soziolinguistika Klusterra, Zumaiako hizkuntzen kale-erabileraren neurketa, 2016.



5.2 Ibilbideen araberako euskararen erabileraren bilakaera

11. GRAFIKOA eta TAULA: EUSKARAREN KALE-ERABILERA, ZONALDEAREN ARABERA. BILAKAERA 2006-2016. ZUMAIA, 2016 (EUSKARAZ, %)

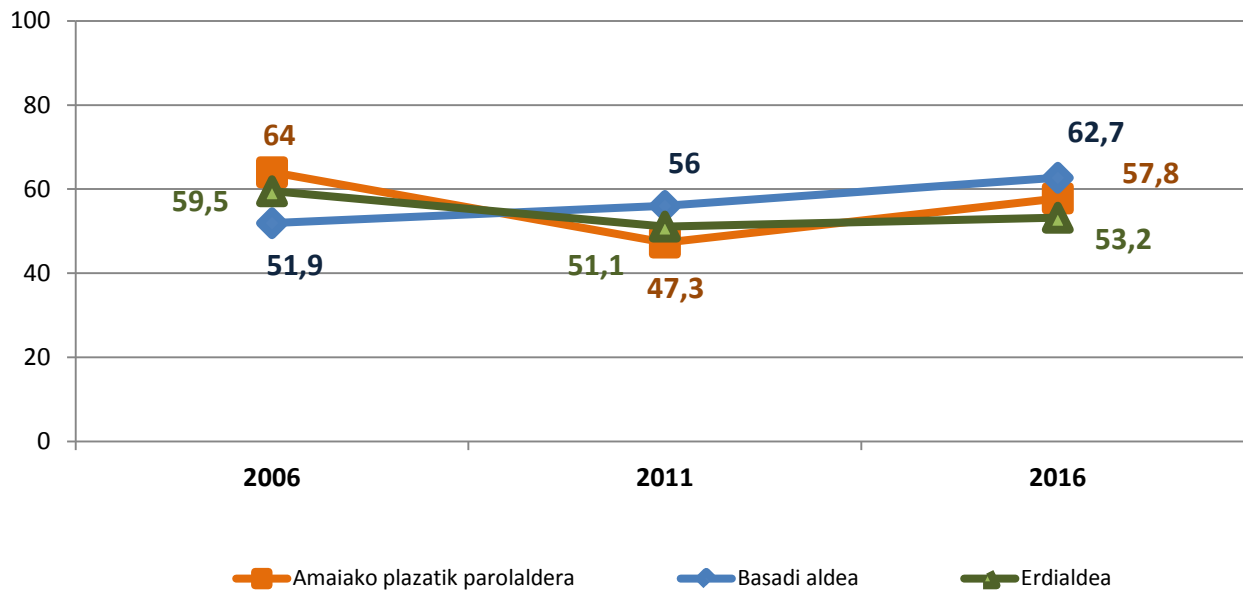

Iturria: Soziolinguistika Klusterra, Zumaiako hizkuntzen kale-erabileraren neurketa, 2016.



6. HIZTUNEN EZAUGARRIEN ARABERAKO EMAITZAK

6.1 Gizonak-Emakumeak

12. GRAFIKOA eta TAULA: HIZKUNTZEN KALE-ERABILERA, SEXUAREN ARABERA. ZUMAIA, 2016 (EUSKARAZ, %)

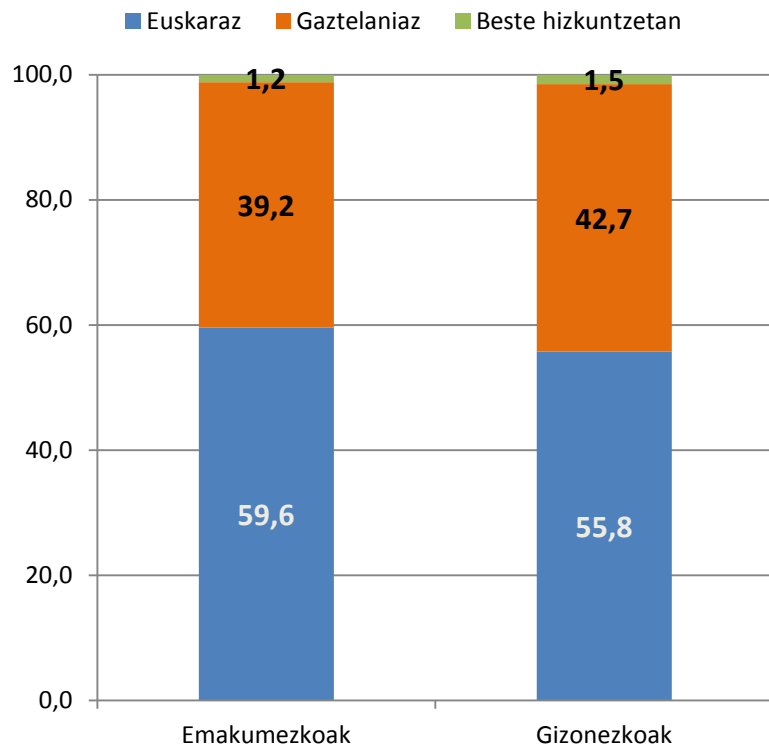

	Emakumezkoak	Gizonezkoak
Euskaraz	59,6	55,8
Gaztelaniaz	39,2	42,7
Beste hizkuntzetan	1,2	1,5

Iturria: Soziolinguistika Klusterra, Zumaiaiko hizkuntzen kale-erabileraren neurketa, 2016.



6. HIZTUNEN EZAUGARRIEN ARABERAKO EMAITZAK

6.2 Gizonak-Emakumeak (Bilakaera 2011-2016)

13. GRAFIKOA eta TAULA: HIZKUNTZEN KALE-ERABILERA, SEXUAREN ARABERA. ZUMAIA, 2011-2016. (EUSKARAZ, %)

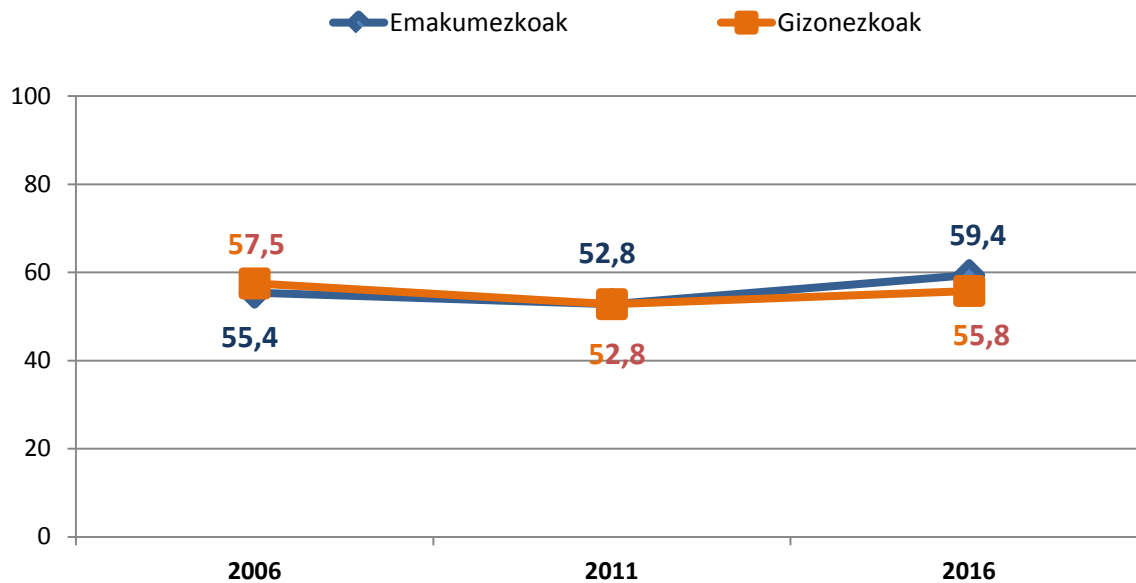

Iturria: Soziolinguistika Klusterra, Zumaiako hizkuntzen kale-erabileraren neurketa, 2011, 2016.



6. HIZTUNEN EZAUGARRIEN ARABERAKO EMAITZAK

6.3. Adinaren araberako emaitzak

14. GRAFIKOA eta TAULA: HIZKUNTZEN KALE-ERABILERA ADINAREN ARABERA. ZUMAIA 2016 (EUSKARAZ, %)

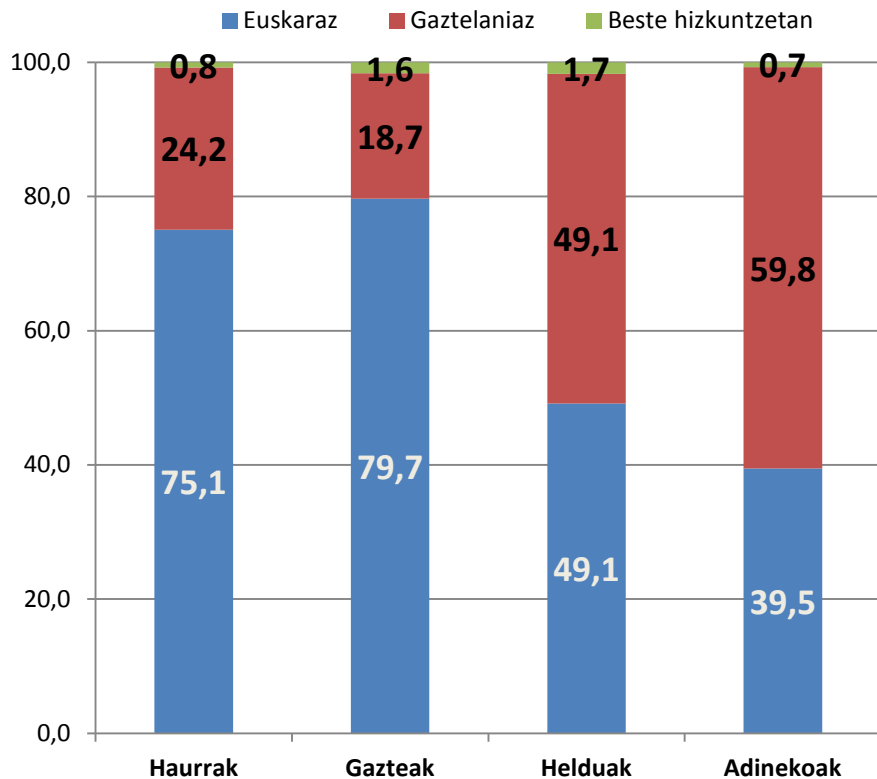

	GUZTIAK	Haurrak	Gazteak	Helduak	Adinekoak
Euskaraz	57,8	75,1	79,7	49,1	39,5
Gaztelaniaz	40,9	24,2	18,7	49,1	59,8
Beste hizkuntzetan	1,3	0,8	1,6	1,7	0,7
GUZTIRA	100	100,0	100,0	100,0	100,0
Oinarria (behatutako solaskideak)	3.964	1.031	433	1.935	565

Iturria: Soziolinguistika Klusterra, Zumaiaiko hizkuntza-erabileraren kale-neurketa, 2016



6. HIZTUNEN EZAUGARRIEN ARABERAKO EMAITZAK

6.4. Adinaren araberako emaitzak. Ezagutza eta erabilera

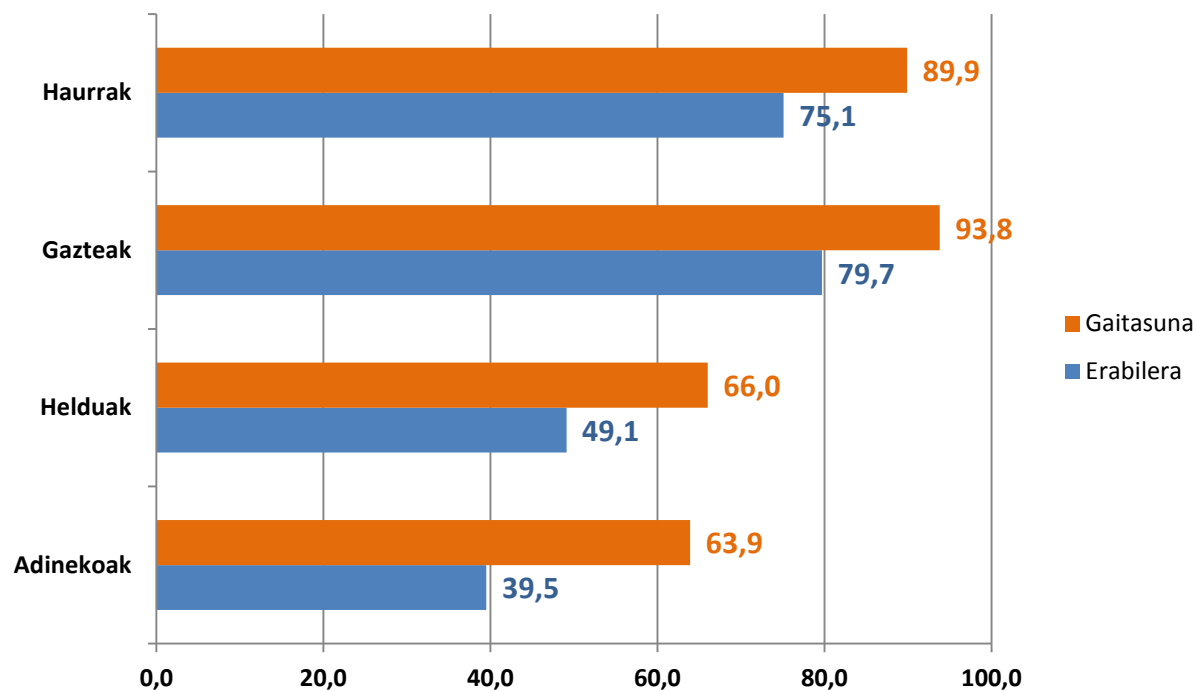

Iturria: EUSTAT. Biztanleriaren eta Etxebizitzen Estatistika, 2011



6. HIZTUNEN EZAUGARRIEN ARABERAKO EMAITZAK

6.5. Adinaren araberako emaitzak. Bilakaera 2011-2016

16. GRAFIKOA eta TAULA: HIZKUNTZEN KALE-ERABILERAREN BILAKAERA, ADINAREN ARABERA. ZUMAIA, 2011-2016
(EUSKARAZ, %)

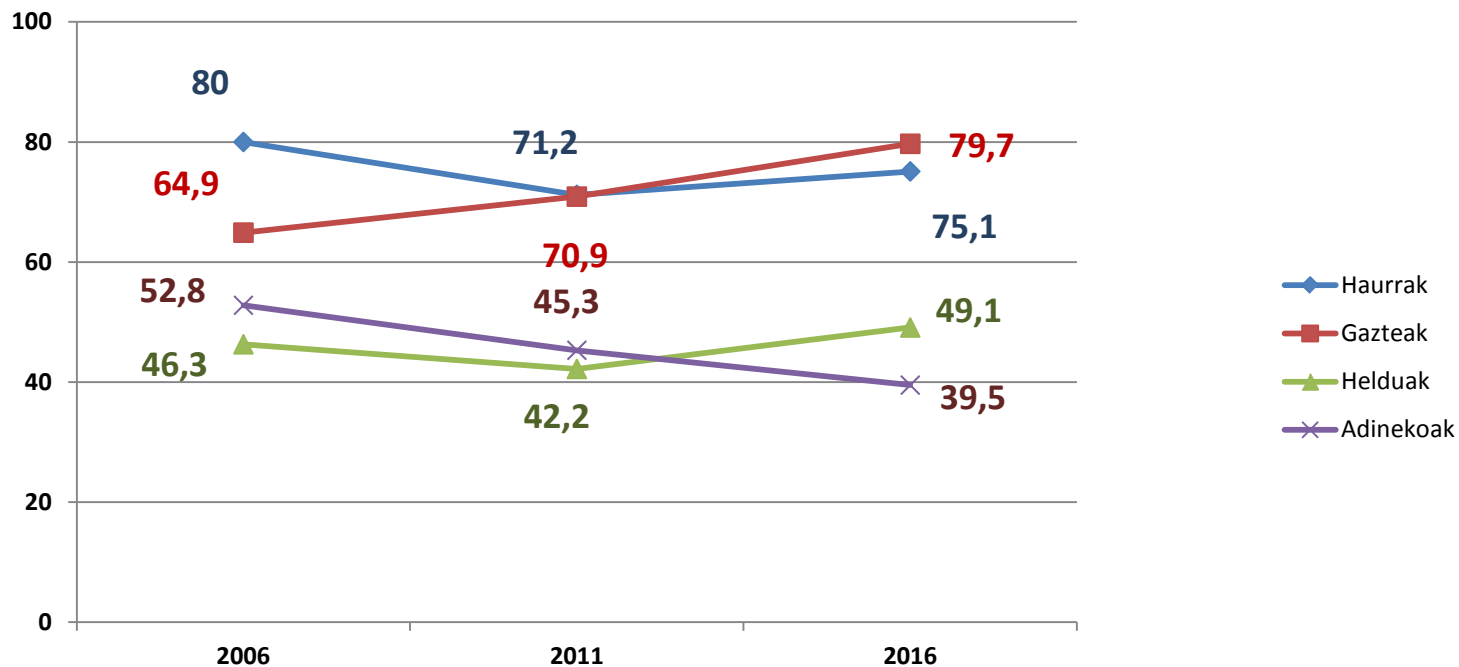

Iturriak: Soziolinguistika Klusterra, Zumaiaiko hizkuntza-erabileraren kale-neurketak, 2011 eta 2016.



7. Euskararen erabilera eta haurren presentzia

7.1. Solas-taldearen arabera

17. GRAFIKOA eta TAULA: HIZKUNTZEN KALE-ERABILERA, SOLAS-TALDEAREN OSAERAREN ARABERA. ZUMAIIA, 2016 (EUSKARAZ, %)

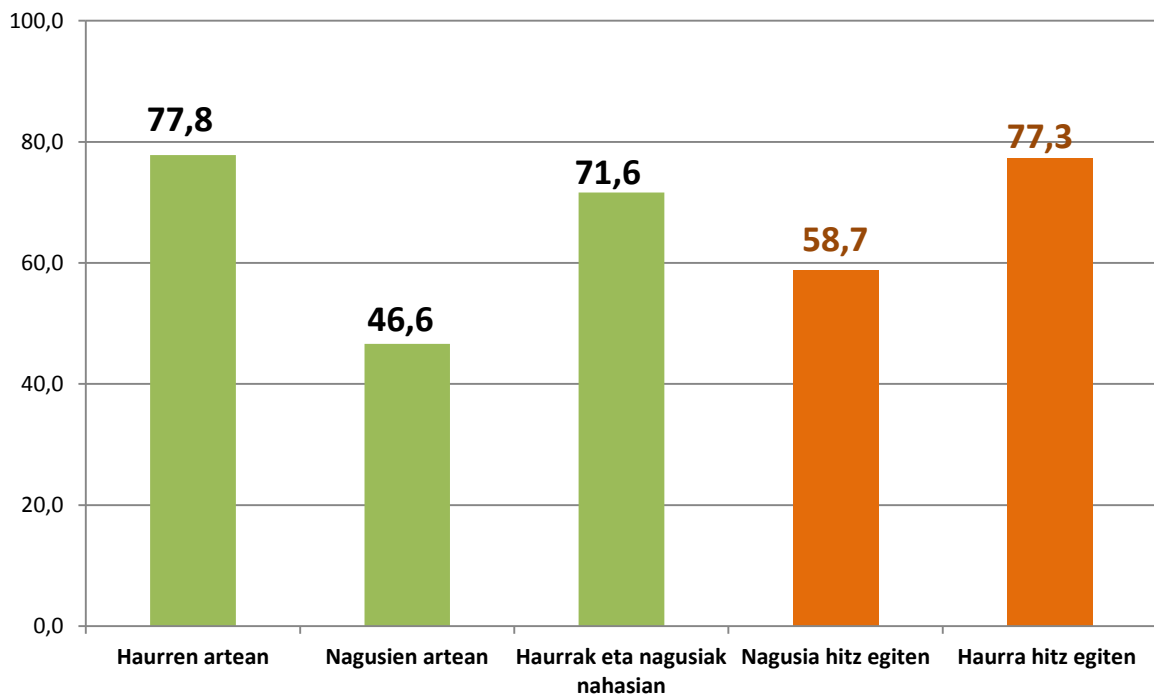

Iturria: Soziolinguistika Klusterra, Zumaiaiko Hizkuntza-erabileraren kale-neurketa, 2016

7. Euskararen erabilera eta haurren presentzia

7.3. Solas-taldearen arabera. Bilakaera

19. GRAFIKOA eta TAULA: HIZKUNTZEN KALE-ERABILERA, SOLAS TALDEAREN OSAERAREN ARABERA. ZUMAIA, 2011-2016 (EUSKARAZ, %)

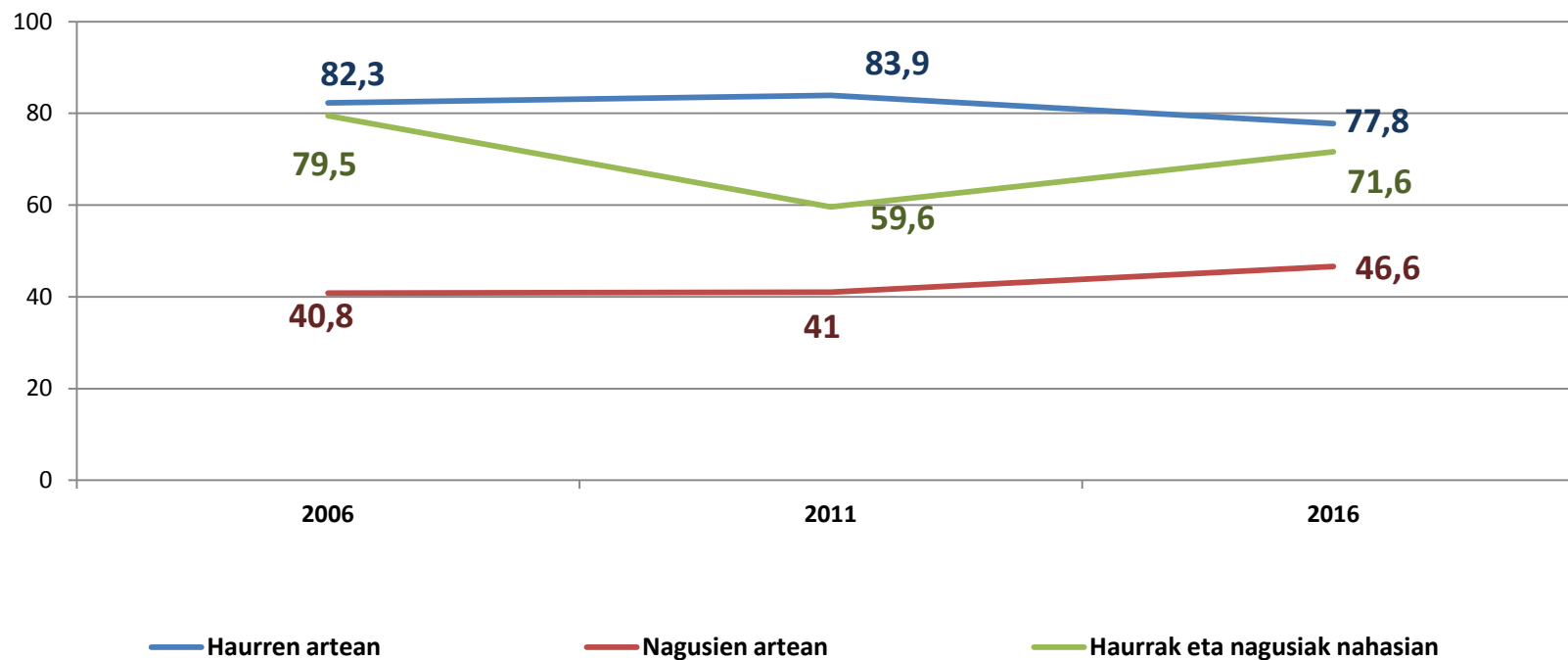

Iturria: Soziolinguistika Klusterra, Zumaiaiko Hizkuntza-erabileraren kale-neurketa, 2011, 2016



8. Datu nagusien irakurketa (laburpena)

Datu orokorrak:

%57,8 euskaraz

%40,9 gaztelaniaz

%1,3 beste
hizkuntza
batzuetan

2011-2016
bitartean 5
puntuko igoera.

Zonaldeak

Basadi: %62,7

Amaia plazatik
Parol bidera:
%57,8

Erdialdea: %53,2

Gizon/emakume

Emakumezkoek:
%59,6

Gizonezkoek:
%55,8

Adina

Gazteek gehien:
%79,7.

Hurrek: %75,1

Helduek: %49,1

Adinekoek :
%39,5

Taldearen arabera

Hurrek
(bakarrik): %77,8

Nagusiek,
(haurrik gabe) :
%46,6

Hurrek eta
helduek
osatutako
taldeetan: % 71,6

Haur eta nagusiez osatutako taldeetan

Nagusia hitz
egiten: %58,7

,Haurra hitz
egiten %77,3



—ESKERRIK ASKO!