



Kale Neurketa

»SOZIOLINGUISTIKA KLUSTERRA

ERRENERIA HIZKUNTZA-ERABILERAREN KALE-NEURKETA, 2016

-LABURPEN-TXOSTENA-

ERRENERIAN, 2017KO MARTXOA



1. Sarrera
2. Metodologia
3. Emaidza nagusiak. Erabilera Errenteria 2016
4. Euskal Herriko, Herrialdeko eta Eskualdeko datuekiko alderaketa
5. Zonaldekako emaitzak
6. Hitzunen ezaugarrien araberako datuak
7. Euskararen erabilera eta haurren presentzia
8. Datu nagusien irakurketa (laburpena)



1. Sarrera

- 1989, 1993, 1997, 2001, 2006, 2011
 - 1989: guztira 47 udalerri neurtu ziren, 10.000 biztanletik gorakoak
 - 1993 (112), 1997 (160), 2001 (173), 2006 (85): 250.000 biztanle inguru behatu ziren
 - 2011 (97 udalerri): 350.000 biztanle
 - 2016 (129 udalerri): 450.000 biztanle
- 2016. *VII Hizkuntza-erabileraren kale-neurketa*
 - **Guztira 129 udalerri neurtu dira**
 - Araba 16 udalerri
 - Gipuzkoa 31 udalerri
 - Nafarroa Garaia 27 udalerri
 - Bizkaia 33 udalerri
 - Ipar Euskal Herria 22 udalerri
- 2016. *VII Hizkuntza-erabileraren kale-neurketa*. **Emaitzak ez dira oraindik argitaratu**



2. Metodologia

HIZKUNTZA ERABILERAREN KALE NEURKETA

SOZIOLINGUISTIKA KLUSTERRA
T: 943 592 556
kaleneurketak@soziolinguistika.eus

HERRIA: _____
IBILBIDEA: _____
EGUNA: _____ ORDUA: _____
NEURTZAILEAK: _____

	EUSKARA	GAZTELERIA	FRANTZESA	BESTERIK	HAURRAK (2-14 urte)	GAZTEAK (15-24 urte)	HELDUAK (24-64 urte)	ADINEKOAK (65-...urte)	Haurrak hitz egiten	
									BAI	EZ
01	<input type="checkbox"/>	<input type="checkbox"/>	<input type="checkbox"/>	<input type="checkbox"/>					<input type="checkbox"/>	<input type="checkbox"/>
02	<input type="checkbox"/>	<input type="checkbox"/>	<input type="checkbox"/>	<input type="checkbox"/>					<input type="checkbox"/>	<input type="checkbox"/>
03	<input type="checkbox"/>	<input type="checkbox"/>	<input type="checkbox"/>	<input type="checkbox"/>					<input type="checkbox"/>	<input type="checkbox"/>
04	<input type="checkbox"/>	<input type="checkbox"/>	<input type="checkbox"/>	<input type="checkbox"/>					<input type="checkbox"/>	<input type="checkbox"/>
05	<input type="checkbox"/>	<input type="checkbox"/>	<input type="checkbox"/>	<input type="checkbox"/>					<input type="checkbox"/>	<input type="checkbox"/>
06	<input type="checkbox"/>	<input type="checkbox"/>	<input type="checkbox"/>	<input type="checkbox"/>					<input type="checkbox"/>	<input type="checkbox"/>
07	<input type="checkbox"/>	<input type="checkbox"/>	<input type="checkbox"/>	<input type="checkbox"/>					<input type="checkbox"/>	<input type="checkbox"/>
08	<input type="checkbox"/>	<input type="checkbox"/>	<input type="checkbox"/>	<input type="checkbox"/>					<input type="checkbox"/>	<input type="checkbox"/>
09	<input type="checkbox"/>	<input type="checkbox"/>	<input type="checkbox"/>	<input type="checkbox"/>					<input type="checkbox"/>	<input type="checkbox"/>
10	<input type="checkbox"/>	<input type="checkbox"/>	<input type="checkbox"/>	<input type="checkbox"/>					<input type="checkbox"/>	<input type="checkbox"/>
11	<input type="checkbox"/>	<input type="checkbox"/>	<input type="checkbox"/>	<input type="checkbox"/>					<input type="checkbox"/>	<input type="checkbox"/>
12	<input type="checkbox"/>	<input type="checkbox"/>	<input type="checkbox"/>	<input type="checkbox"/>					<input type="checkbox"/>	<input type="checkbox"/>
13	<input type="checkbox"/>	<input type="checkbox"/>	<input type="checkbox"/>	<input type="checkbox"/>					<input type="checkbox"/>	<input type="checkbox"/>
14	<input type="checkbox"/>	<input type="checkbox"/>	<input type="checkbox"/>	<input type="checkbox"/>					<input type="checkbox"/>	<input type="checkbox"/>
15	<input type="checkbox"/>	<input type="checkbox"/>	<input type="checkbox"/>	<input type="checkbox"/>					<input type="checkbox"/>	<input type="checkbox"/>
16	<input type="checkbox"/>	<input type="checkbox"/>	<input type="checkbox"/>	<input type="checkbox"/>					<input type="checkbox"/>	<input type="checkbox"/>
17	<input type="checkbox"/>	<input type="checkbox"/>	<input type="checkbox"/>	<input type="checkbox"/>					<input type="checkbox"/>	<input type="checkbox"/>
18	<input type="checkbox"/>	<input type="checkbox"/>	<input type="checkbox"/>	<input type="checkbox"/>					<input type="checkbox"/>	<input type="checkbox"/>
19	<input type="checkbox"/>	<input type="checkbox"/>	<input type="checkbox"/>	<input type="checkbox"/>					<input type="checkbox"/>	<input type="checkbox"/>
20	<input type="checkbox"/>	<input type="checkbox"/>	<input type="checkbox"/>	<input type="checkbox"/>					<input type="checkbox"/>	<input type="checkbox"/>

Emakumezkoa Gizonezkoa

1. Hizkuntza
2. Adin-taldeak
3. Sexu-banaketa
4. Haurren presentzia



2. METODOLOGIA

2.1 “Errenteria 2016” neurketaren fitxa teknikoa

Ibilbideak:

- **1. Ibilbidea . Erdigunea:** Biteri kalea, Alfonso XI.aren hiribidea, Pelotari, Fernandez de Landa plaza, Alameda, Agirre lehendariaren plaza, Tomas Lopez kalea, Andoni Korta, Morrongilleta, Biteri kalea.
- **2. Ibilbidea. Beraun:** Beraun kalea, Galtzaraborda hiribidea
- **3. Ibilbidea. Fanderia auzoa:** Touring etorbidea, Fanderia pasealekua, F.Garcia Lorca kalea, Dario Regoyos kalea, Vicente Cobreros
- **4. Ibilbidea. Iztietza auzoa:** Amasa kalea, Ondartxo auzoa, Iztietza pasealekua.
- **5. Ibilbidea. Kiroldegi ingurua:** Bittor Idiazabal kalea, Galtzaraborda auzoa, Apeadero kalea, Parke kalea.
- **6. Ibilbidea. Ibai ingurua:** Nafarroa hiribidearen ingurua



2. METODOLOGIA

2.2 “Errenteria 2016”. Neurraldiak

Lurraldea: Gipuzkoa		ERRETERIA	
IBILBIDEAK	Datak	Ordutegia	
Erdigunea	Irailak 28, asteazkena	18:00 – 20:00	
	Urriak 1, larunbata	11:00-13:00 / 18:00-20:00	
Beraun	Irailak 21, asteazkena	18:00-20:00	
	Irailak 24, larunbata	11:00-13:00 / 18:00-20:00	
Fanderia auzoa	Urriak 5, asteazkena	18:00-20:00	
	Urriak 15, larunbata	11:00-13:00 / 18:00-20:00	
Iztieta auzoa	Urriak 19, asteazkena	18:00-20:00	
	Urriak 22, larunbata	11:00-13:00 / 18:00-20:00	
Kiroldegi ingurua	Irailak 21, asteazkena	18:00-20:00	
	Irailak 24, larunbata	11:00-13:00 / 18:00-20:00	
Ibai ingurua	Irailak 28, asteazkena	18:00 – 20:00	
	Urriak 1, larunbata	11:00-13:00 / 18:00-20:00	
GUZTIRA: 36 ORDU			



2. METODOLOGIA

2.3 Landa-lana, elkarrizketa-hizkuntza, fitxak, oharrak...

HIZKUNTZA ERABILERAREN KALE NEURKETA

SOZIOLINGUISTIKA KLUSTERRA
T: 943 592 556
kaleneurketak@soziolinguistika.eus

HERRIA: _____
IBILBIDEA: _____
EGUNA: _____ ORDUA: _____
NEURTZAILEAK: _____

OHARRAK: _____

	EUSKARA	GAZTELERA	FRANSESERA	BESTERIK	HAURRAK (2-14 urte)	GAZTEAK (15-24 urte)	HELDUAK (24-64 urte)	ADINEKOAK (65-... urte)	Haurrak hitz egiten	
									BAI	EZ
01	<input type="checkbox"/>	<input type="checkbox"/>	<input type="checkbox"/>	<input type="checkbox"/>					<input type="checkbox"/>	<input type="checkbox"/>
02	<input type="checkbox"/>	<input type="checkbox"/>	<input type="checkbox"/>	<input type="checkbox"/>					<input type="checkbox"/>	<input type="checkbox"/>
03	<input type="checkbox"/>	<input type="checkbox"/>	<input type="checkbox"/>	<input type="checkbox"/>					<input type="checkbox"/>	<input type="checkbox"/>
04	<input type="checkbox"/>	<input type="checkbox"/>	<input type="checkbox"/>	<input type="checkbox"/>					<input type="checkbox"/>	<input type="checkbox"/>
05	<input type="checkbox"/>	<input type="checkbox"/>	<input type="checkbox"/>	<input type="checkbox"/>					<input type="checkbox"/>	<input type="checkbox"/>
06	<input type="checkbox"/>	<input type="checkbox"/>	<input type="checkbox"/>	<input type="checkbox"/>					<input type="checkbox"/>	<input type="checkbox"/>
07	<input type="checkbox"/>	<input type="checkbox"/>	<input type="checkbox"/>	<input type="checkbox"/>					<input type="checkbox"/>	<input type="checkbox"/>
08	<input type="checkbox"/>	<input type="checkbox"/>	<input type="checkbox"/>	<input type="checkbox"/>					<input type="checkbox"/>	<input type="checkbox"/>
09	<input type="checkbox"/>	<input type="checkbox"/>	<input type="checkbox"/>	<input type="checkbox"/>					<input type="checkbox"/>	<input type="checkbox"/>
10	<input type="checkbox"/>	<input type="checkbox"/>	<input type="checkbox"/>	<input type="checkbox"/>					<input type="checkbox"/>	<input type="checkbox"/>
11	<input type="checkbox"/>	<input type="checkbox"/>	<input type="checkbox"/>	<input type="checkbox"/>					<input type="checkbox"/>	<input type="checkbox"/>
12	<input type="checkbox"/>	<input type="checkbox"/>	<input type="checkbox"/>	<input type="checkbox"/>					<input type="checkbox"/>	<input type="checkbox"/>
13	<input type="checkbox"/>	<input type="checkbox"/>	<input type="checkbox"/>	<input type="checkbox"/>					<input type="checkbox"/>	<input type="checkbox"/>
14	<input type="checkbox"/>	<input type="checkbox"/>	<input type="checkbox"/>	<input type="checkbox"/>					<input type="checkbox"/>	<input type="checkbox"/>
15	<input type="checkbox"/>	<input type="checkbox"/>	<input type="checkbox"/>	<input type="checkbox"/>					<input type="checkbox"/>	<input type="checkbox"/>
16	<input type="checkbox"/>	<input type="checkbox"/>	<input type="checkbox"/>	<input type="checkbox"/>					<input type="checkbox"/>	<input type="checkbox"/>
17	<input type="checkbox"/>	<input type="checkbox"/>	<input type="checkbox"/>	<input type="checkbox"/>					<input type="checkbox"/>	<input type="checkbox"/>
18	<input type="checkbox"/>	<input type="checkbox"/>	<input type="checkbox"/>	<input type="checkbox"/>					<input type="checkbox"/>	<input type="checkbox"/>
19	<input type="checkbox"/>	<input type="checkbox"/>	<input type="checkbox"/>	<input type="checkbox"/>					<input type="checkbox"/>	<input type="checkbox"/>
20	<input type="checkbox"/>	<input type="checkbox"/>	<input type="checkbox"/>	<input type="checkbox"/>					<input type="checkbox"/>	<input type="checkbox"/>

Emakumezkoa Gizonezkoa

	EUSKARA	GAZTELERA	FRANSESERA	BESTERIK	HAURRAK (2-14 urte)	GAZTEAK (15-24 urte)	HELDUAK (24-64 urte)	ADINEKOAK (65-... urte)	Haurrak hitz egiten	
									BAI	EZ
21	<input type="checkbox"/>	<input type="checkbox"/>	<input type="checkbox"/>	<input type="checkbox"/>					<input type="checkbox"/>	<input type="checkbox"/>
22	<input type="checkbox"/>	<input type="checkbox"/>	<input type="checkbox"/>	<input type="checkbox"/>					<input type="checkbox"/>	<input type="checkbox"/>
23	<input type="checkbox"/>	<input type="checkbox"/>	<input type="checkbox"/>	<input type="checkbox"/>					<input type="checkbox"/>	<input type="checkbox"/>
24	<input type="checkbox"/>	<input type="checkbox"/>	<input type="checkbox"/>	<input type="checkbox"/>					<input type="checkbox"/>	<input type="checkbox"/>
25	<input type="checkbox"/>	<input type="checkbox"/>	<input type="checkbox"/>	<input type="checkbox"/>					<input type="checkbox"/>	<input type="checkbox"/>
26	<input type="checkbox"/>	<input type="checkbox"/>	<input type="checkbox"/>	<input type="checkbox"/>					<input type="checkbox"/>	<input type="checkbox"/>
27	<input type="checkbox"/>	<input type="checkbox"/>	<input type="checkbox"/>	<input type="checkbox"/>					<input type="checkbox"/>	<input type="checkbox"/>
28	<input type="checkbox"/>	<input type="checkbox"/>	<input type="checkbox"/>	<input type="checkbox"/>					<input type="checkbox"/>	<input type="checkbox"/>
29	<input type="checkbox"/>	<input type="checkbox"/>	<input type="checkbox"/>	<input type="checkbox"/>					<input type="checkbox"/>	<input type="checkbox"/>
30	<input type="checkbox"/>	<input type="checkbox"/>	<input type="checkbox"/>	<input type="checkbox"/>					<input type="checkbox"/>	<input type="checkbox"/>
31	<input type="checkbox"/>	<input type="checkbox"/>	<input type="checkbox"/>	<input type="checkbox"/>					<input type="checkbox"/>	<input type="checkbox"/>
32	<input type="checkbox"/>	<input type="checkbox"/>	<input type="checkbox"/>	<input type="checkbox"/>					<input type="checkbox"/>	<input type="checkbox"/>
33	<input type="checkbox"/>	<input type="checkbox"/>	<input type="checkbox"/>	<input type="checkbox"/>					<input type="checkbox"/>	<input type="checkbox"/>
34	<input type="checkbox"/>	<input type="checkbox"/>	<input type="checkbox"/>	<input type="checkbox"/>					<input type="checkbox"/>	<input type="checkbox"/>
35	<input type="checkbox"/>	<input type="checkbox"/>	<input type="checkbox"/>	<input type="checkbox"/>					<input type="checkbox"/>	<input type="checkbox"/>
36	<input type="checkbox"/>	<input type="checkbox"/>	<input type="checkbox"/>	<input type="checkbox"/>					<input type="checkbox"/>	<input type="checkbox"/>
37	<input type="checkbox"/>	<input type="checkbox"/>	<input type="checkbox"/>	<input type="checkbox"/>					<input type="checkbox"/>	<input type="checkbox"/>
38	<input type="checkbox"/>	<input type="checkbox"/>	<input type="checkbox"/>	<input type="checkbox"/>					<input type="checkbox"/>	<input type="checkbox"/>
39	<input type="checkbox"/>	<input type="checkbox"/>	<input type="checkbox"/>	<input type="checkbox"/>					<input type="checkbox"/>	<input type="checkbox"/>
40	<input type="checkbox"/>	<input type="checkbox"/>	<input type="checkbox"/>	<input type="checkbox"/>					<input type="checkbox"/>	<input type="checkbox"/>
41	<input type="checkbox"/>	<input type="checkbox"/>	<input type="checkbox"/>	<input type="checkbox"/>					<input type="checkbox"/>	<input type="checkbox"/>
42	<input type="checkbox"/>	<input type="checkbox"/>	<input type="checkbox"/>	<input type="checkbox"/>					<input type="checkbox"/>	<input type="checkbox"/>

Emakumezkoa Gizonezkoa



2. METODOLOGIA

2.4 Emaitzen adierazgarritasuna

- **UNIBERTSOA:** ERRENTERIAko kaleetan entzun daitezkeen elkarrizketak.
- **LAGINA:** 3.087 elkarrizketa, 8.455 hiztun.
- **AKATS-TARTEAREN KALKULUA:** $\pm\%1,71$ koa elkarrizketen lagin osoarentzat, %95ko konfiantza mailan.



2. METODOLOGIA

2.5 Erabilera Isotropikoa

$$P_B = m_B (w_2 e_x^2 + w_3 e_x^3 + w_4 e_x^4)$$

P_B = euskararen erabilera maila

m_B = euskararekiko leialtasuna

e_x = elebidunen proportzioa

w_2 = bikoteen pisua

w_3 = hirukoteen pisua

w_4 = laukoteen pisua

$$P_B = 1,0 * (0,60 \cdot 0,377^2 + 0,22 \cdot 0,377^3 + 0,18 \cdot 0,377^4) = 0,101 = \mathbf{\%10,1}$$

2. METODOLOGIA

2.6. Laginaren osaera. Adina

1. GRAFIKOA eta TAULA: LAGINAREN ADIN-TARTE OSAERA, UNIBERTSOAREKIN ALDERATUZ ERRENTERIA, 2011-2016

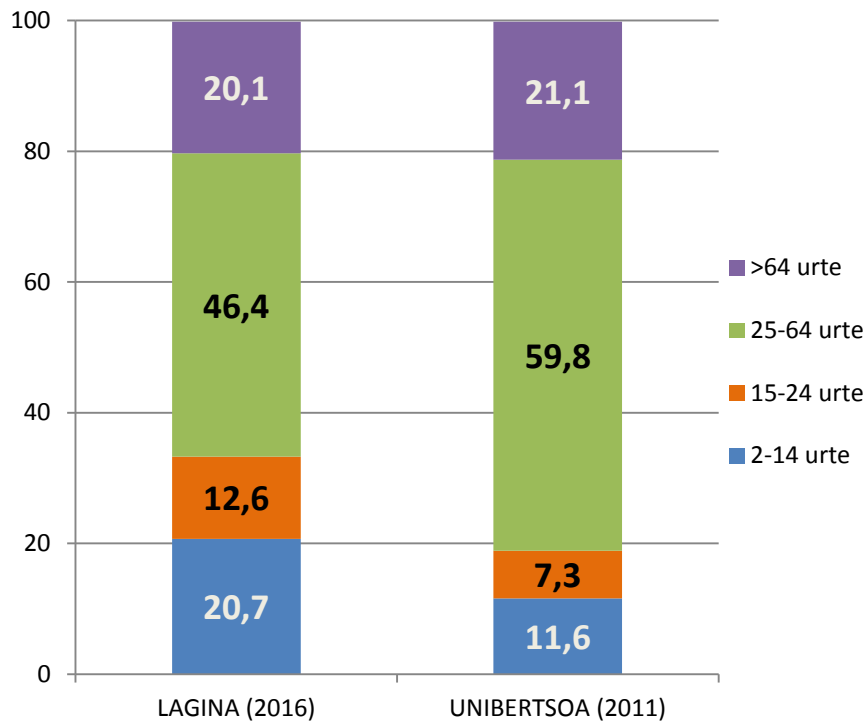

	LAGINA (2016)		UNIBERTSOA (2011)	
	Kop.	(%)	Kop.	(%)
2-14 urte	1.758	20,8	4.473	11,6
15-24 urte	1.066	12,6	2.812	7,3
25-64 urte	3.930	46,5	22.980	59,8
>64 urte	1.701	20,1	8.105	21,1
GUZTIAK	8.455	100	38.370	100

Iturria : Lagina: Soziolinguistika Klusterra, Errenteriako hizkuntza-erabileraren kale-neurketa, 2016. Unibertsoa: EUSTAT, Biztanleriaren eta Etxebizitzen Estatistika, 2011

2. METODOLOGIA

2.7. Laginaren osaera. Sexua

2. GRAFIKOA eta TAULA: LAGINAREN ETA UNIBERTSOAREN OSAERA, SEXUAREN ARABERA. ERRENTERIA, 2016 (%)



	Kop.	(%)	Kop.	(%)
Emakumezkoak	4.653	55,0	19.601	51,1
Gizonezkoak	3.802	45,0	18.769	48,9
GUZTIAK	8.455	100	38.370	100

Iturria: Lagina: Soziolinguistika Klusterra, Errenteriako hizkuntza-erabileraren kale-neurketa, 2016. Unibertsoa: EUSTAT, Biztanleriaren eta Etxebizitzen Estatistika, 2011



3. EMAITZA NAGUSIAK

3.1 "Errenteria 2016" Hizkuntzen kale-erabilera. DATU OROKORRA

3. GRAFIKOA eta TAULA: HIZKUNTZEN KALE-ERABILERA. ERRENTERIA, 2016 (%)

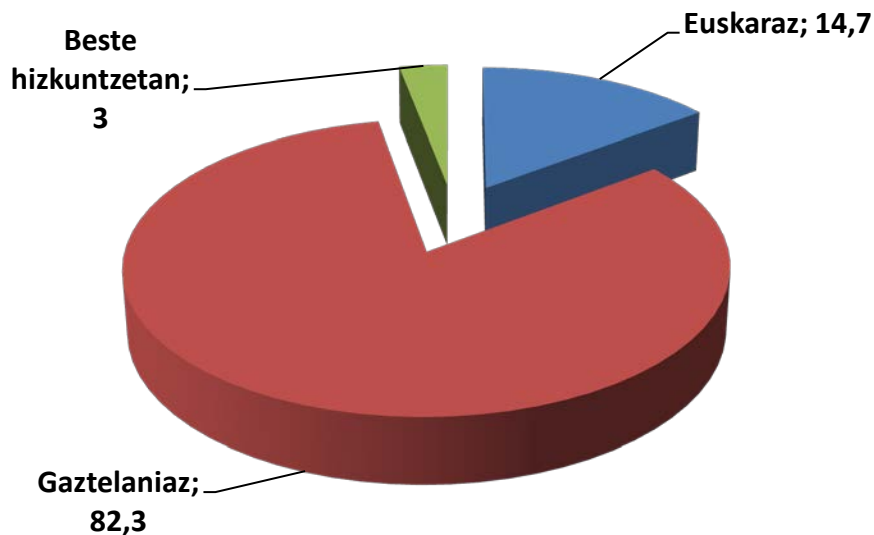

	Kop.	(%)
Euskaraz	1.240	14,7
Gaztelaniaz	6.958	82,3
Beste hizkuntzetan	257	3
GUZTIRA	8.455	100

Iturria: Soziolinguistika Klusterra, Errenteriako hizkuntza-erabileraren kale-neurketa, 2016.

3. EMAITZA NAGUSIAK

3.2. “Errenteria 2016” Errenteriakoen hizkuntza-gaitasuna (2011)

4. GRAFIKOA eta TAULA. EUSKARAZKO HIZKUNTZA-GAITASUNA. ERRENTERIA, 2016 (%)

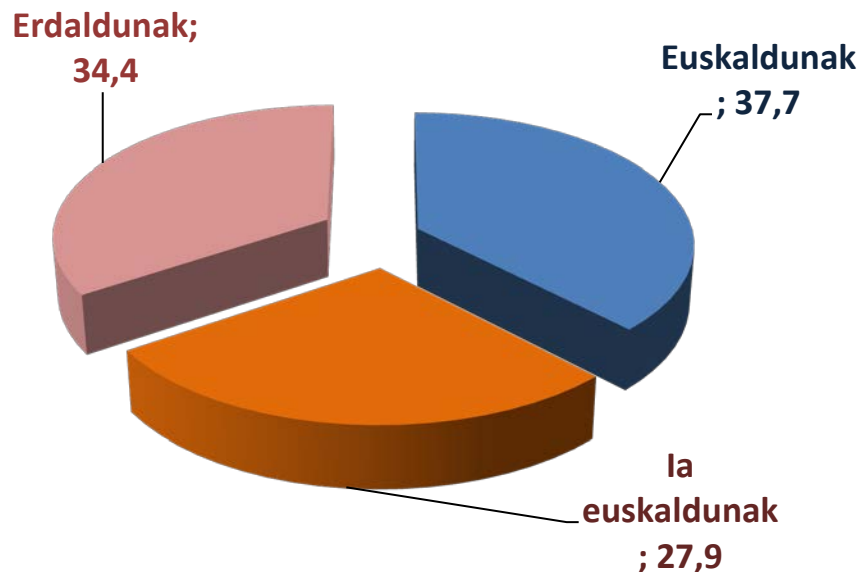

	Kop.	(%)
Euskaldunak	14.479	37,7
la euskaldunak	10.709	27,9
Erdaldunak	13.182	34,4
GUZTIAK	38.370	100

Iturria: EUSTAT, Biztanleriaren eta Etxebizitzen Estatistika, 2011



3. EMAITZA NAGUSIAK

3.3. Gaitasuna, erabilera isotropikoa eta erabilera erreala(2011)

5. GRAFIKOA eta TAULA: EUSKARAZKO HIZKUNTZA-GAITASUNA, HORREN ARABERA ESPERO DAITEKEEN ERABILERA ETA EUSKARAREN KALE-ERABILERA ERREALA. ERREENTERIA, 2016 (%)

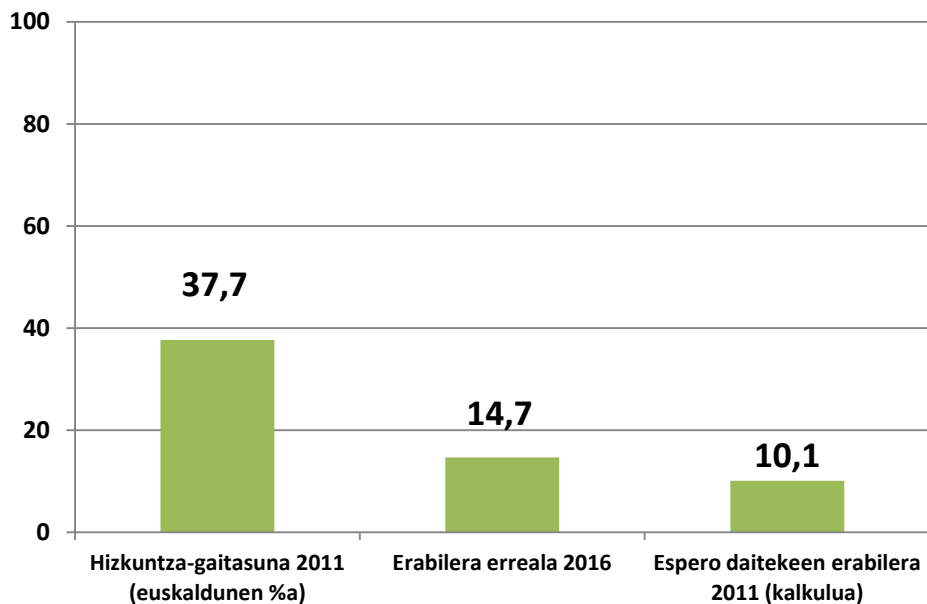

	(%)
Hizkuntza-gaitasuna 2011 (euskaldunen %a)	37,7
Kaleko erabilera erreala 2016	14,7
Espero daitekeen erabilera 2011 (kalkulua)	10,1

Oinarria (kasu-kopurua): Hitzunak 38.370, behatutako elkarrizketak 3.087, behatutako hitzun-kopurua 8.455

Iturriak: Soziolinguistika Klusterra, Erreenteriako hizkuntza-erabileraren kale-neurketa, 2016; EUSTAT, Biztanleriaren eta Etxebizitzaren Estatistika, 2011. Espero daitekeen erabilera-daturako Soziolinguistika Klusterraren kalkulua.

3. EMAITZA NAGUSIAK

3.4. Euskararen erabileraren bilakaera (2011-2016)

6. GRAFIKOA eta TAULA: EUSKARAREN KALE-ERABILERAREN BILAKAERA. ERRENTERIA, 2011-2016. EUSKARAZ (%)

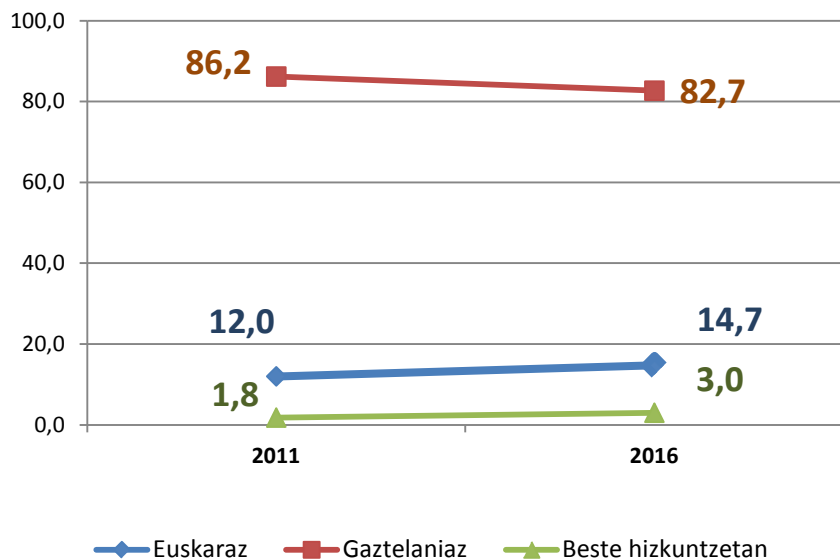

	Euskaraz	Gaztelaniaz	Beste hizkuntzetan
2011	12,0	86,2	1,8
2016	14,7	82,7	3,0

Iturriak: Soziolinguistika Klusterra, Errenteriako hizkuntza-erabileraren kale-neurketak, 2011 eta 2016.

3. EMAITZA NAGUSIAK

3.5. Hizkuntzen gaitasunaren bilakaera (1986-2011)

7. GRAFIKOA eta TAULA: EUSKARAZKO HIZKUNTZA-GAITASUNAREN BILAKAERA. ERRETERIA, 1986-2011 (%)

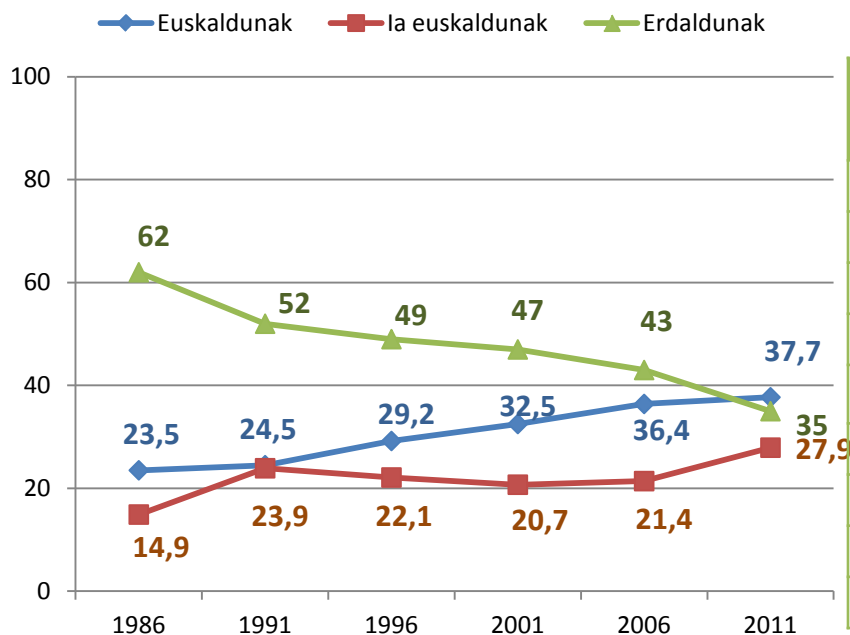

	1986 (kop.)	1991 (kop.)	1996 (kop.)	2001 (kop.)	2006 (kop.)	2011 (kop.)
Euskaldunak	10.066	10.070	11.379	12.096	13.337	14.479
la euskaldunak	6.404	9.804	8.635	7.701	7.853	10.709
Erdaldunak	26.401	21.222	18.986	17.464	15.469	13.182
GUZTIAK	42.871	41.096	39.000	37.261	36.659	38.370
	(%)	(%)	(%)	(%)	(%)	(%)
Euskaldunak	23,5	24,5	29,2	32,5	36,4	37,7
la euskaldunak	14,9	23,9	22,1	20,7	21,4	27,9
Erdaldunak	61,6	51,6	48,7	46,8	42,2	34,4
GUZTIAK	100,0	100,0	100,0	100,0	100,0	100,0

Iturria: EUSTAT, Biztanleriaren eta Etxebizitzaren Zentsuak eta Estatistikak, 1986, 1991, 1996, 2001, 2006, 2011.



4. EUSKAL HERRIKO, ESQUALDEKO DATUAK

4.1. Lurralde eta eskualdeko datuak

8. GRAFIKOA: EUSKAL HERRIKO, EAEko, GIPUZKOako, DONOSTIALDEko ETA ERRENTERIAko KALEKO HIZKUNTZAREN ERABILERAREN ARTEKO ALDERAKETA. ERRENTERIA, 2016. EUSKARAZ (%)

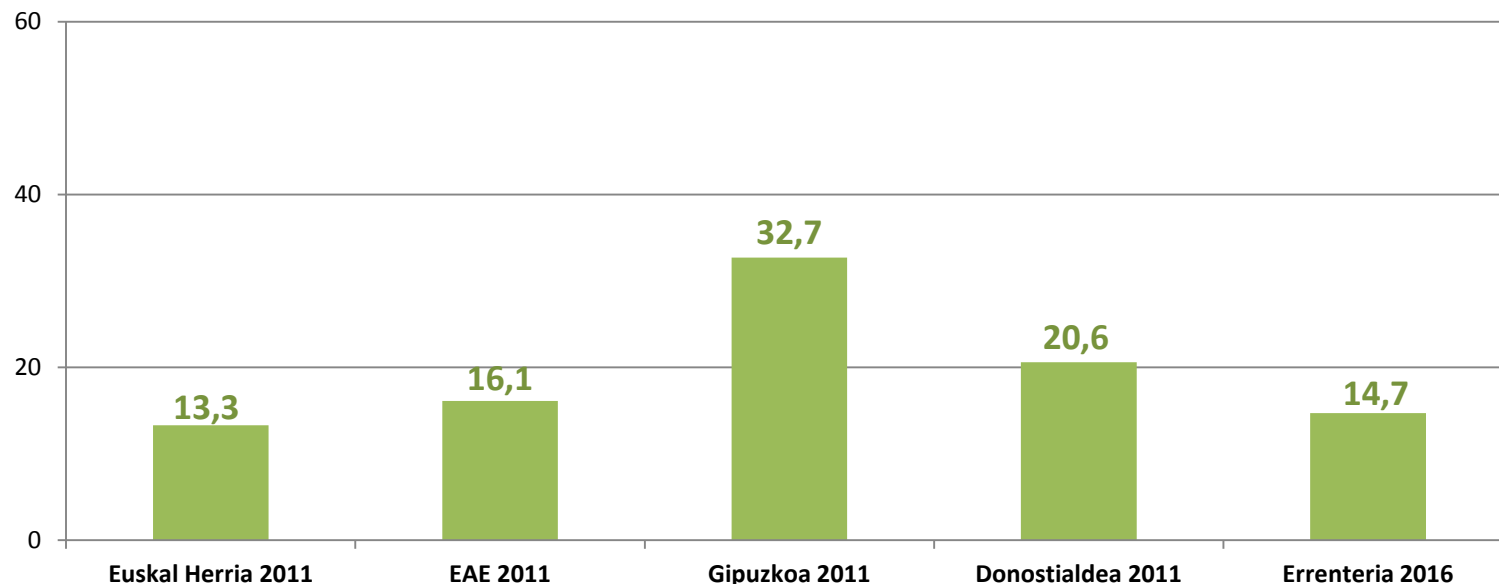

Iturriak: Soziolinguistika Klusterra, Errenteriako hizkuntza-erabileraren kale-neurketa, 2016 eta Euskal Herriko hizkuntzen kale-erabileraren neurketa, 2011.

4. EUSKAL HERRIKO, ESKUALDEKO DATUAK

4.2 Udalerriekin alderaketa

9. GRAFIKOA : EZAGUTZA, ERABILERA ETA ESPERO DAITEKEEN ERABILERA INGURUKO HAINBAT UDALERRITAN, 2016(%)

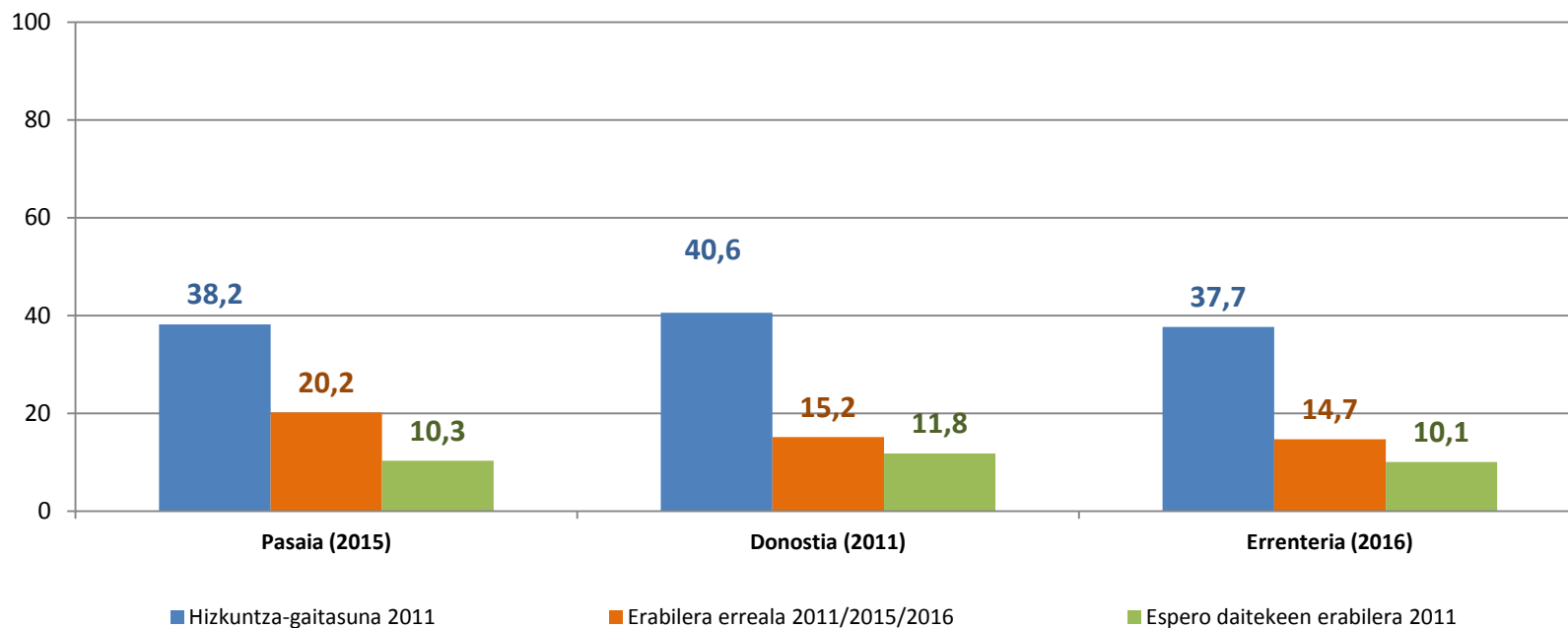

Iturriak: Gaitasunerako: EUSTAT, Biztanleriaren eta Etxebizitzaren Estatistika, 2011. Kale-erabilerarako: 2015eko Pasaiko, 2011ko Donostiako eta 2016ko Errenteriako hizkuntzen-erabileraren neurketa. Espero daitekeen erabilerarako: Soziolinguistika Klusterraren kalkuluak.

5. ZONALDEKAKO EMAITZAK

5.1 Ibilbideen araberako euskararen erabilera

10. GRAFIKOA: EUSKARAREN KALE-ERABILERA, ZONALDEAREN ARABERA. ERRETERIA, 2016 (EUSKARAZ, %)

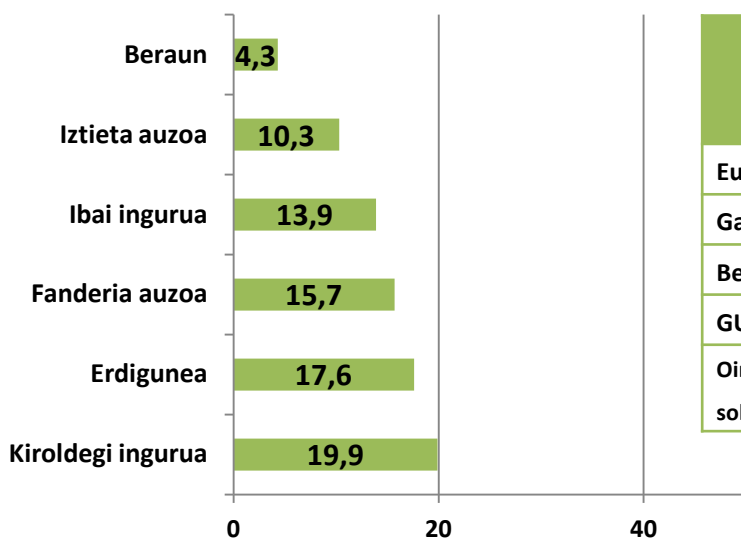

	GUZTIAK	Kiroldegi ingurua	Erdigunea	Fanderia auzoa	Ibai ingurua	Iztieta auzoa	Beraun
Euskaraz	14,7	19,9	17,6	15,7	13,9	10,3	4,3
Gaztelaniaz	82,3	78,2	80,5	83,5	81,8	81,8	95,8
Beste hizkuntzetan	3	1,9	1,9	0,8	4,3	7,9	0
GUZTIRA	100,0	100	100	100,0	100,0	100,0	100
Oinarria (behatutako solaskideak)	8.455	1.662	1.981	1.103	1.600	1.399	800

Iturria: Soziolinguistika Klusterra, Errenteriako hizkuntzen kale-erabileraren neurketa, 2016..



5. ZONALDEKAKO EMAITZAK

5.2 Ibilbideen araberako euskararen erabileraren bilakaera

11. GRAFIKOA: EUSKARAREN KALE-ERABILERA, ZONALDEAREN ARABERA. BILAKAERA 2006-2016. ERRENTERIA, 2016
(EUSKARAZ, %)

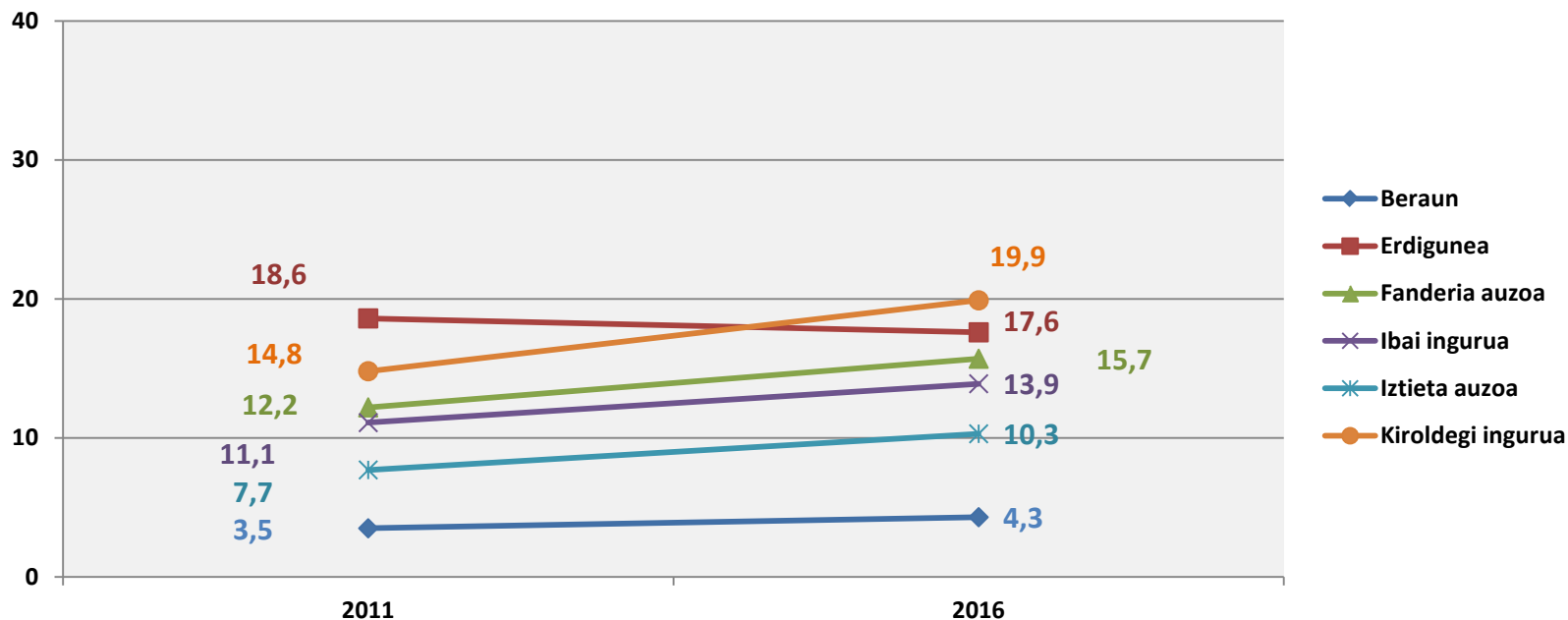

Iturria: Soziolinguistika Klusterra, Errenteriako hizkuntzen kale-erabileraren neurketa 2011 eta 2016.



6. HIZTUNEN EZAUGARRIEN ARABERAKO EMAITZAK

6.1 Gizonak-Emakumeak

12. GRAFIKOA eta TAULA: HIZKUNTZEN KALE-ERABILERA, SEXUAREN ARABERA. ERRENTERIA, 2016 (EUSKARAZ, %)

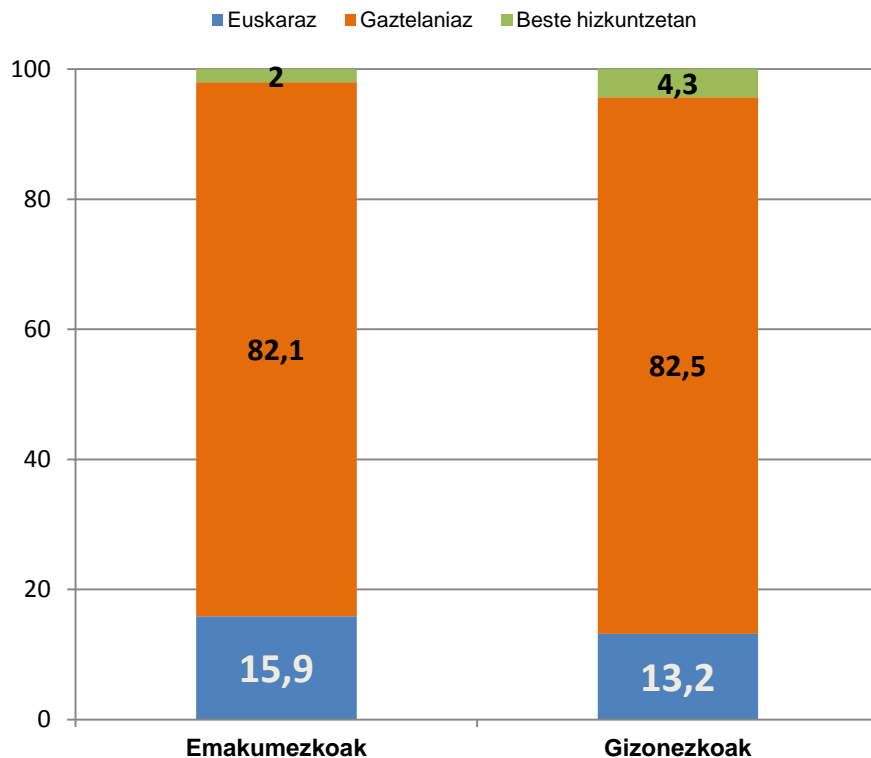

	GUZTIAK	Emakumezkoak	Gizonezkoak
Euskaraz	14,7	15,9	13,2
Gaztelaniaz	82,3	82,1	82,5
Beste hizkuntzetan	3,0	2,0	4,3
GUZTIRA	100,0	100,0	100,0
Oinarria (behatutako solaskideak)	8.455	4.653	3.802

Iturria: Soziolinguistika Klusterra, Errenteriako hizkuntza-erabileraren kale-neurketa, 2016.



6. HIZTUNEN EZAUGARRIEN ARABERAKO EMAITZAK

6.2 Gizonak-Emakumeak (Bilakaera 2011-2016)

13. GRAFIKOA eta TAULA: HIZKUNTZEN KALE-ERABILERA, SEXUAREN ARABERA. ERRETERIA, 2011-2016. (EUSKARAZ, %)

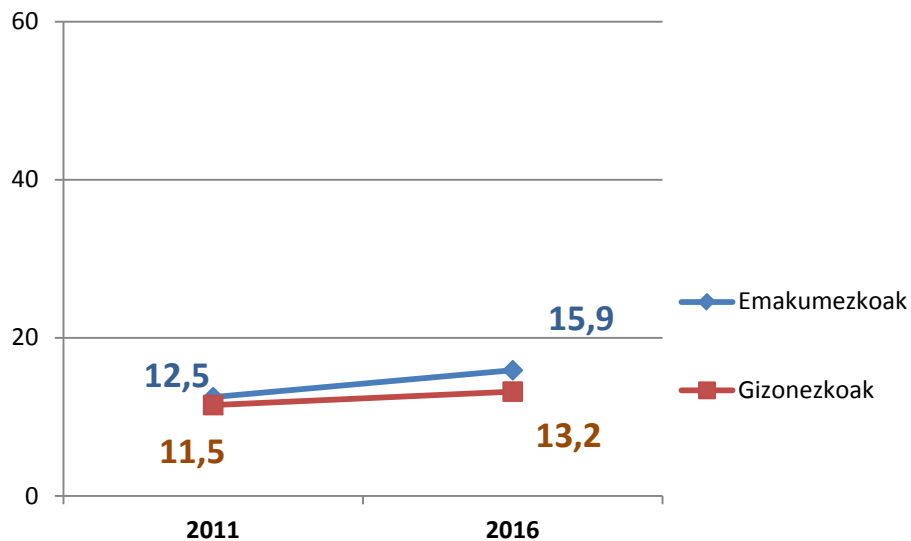

	Erab. orokorra (%)	Emakumezkoak	Gizonezkoak
2011	12,0	12,5	11,5
		(4.132 solaskide)	(3.768 solaskide)
2016	14,7	15,9	13,2
		(4.653 solaskide)	(3.802 solaskide)

Iturria: Soziolinguistika Klusterra, Errenteriako hizkuntza-erabileraren kale-neurketak, 2011 eta 2016.



6. HIZTUNEN EZAUGARRIEN ARABERAKO EMAITZAK

6.3. Adinaren araberako emaitzak

14. GRAFIKOA eta TAULA: HIZKUNTZEN KALE-ERABILERA ADINAREN ARABERA. ERRENTERIA, 2016 (EUSKARAZ, %)

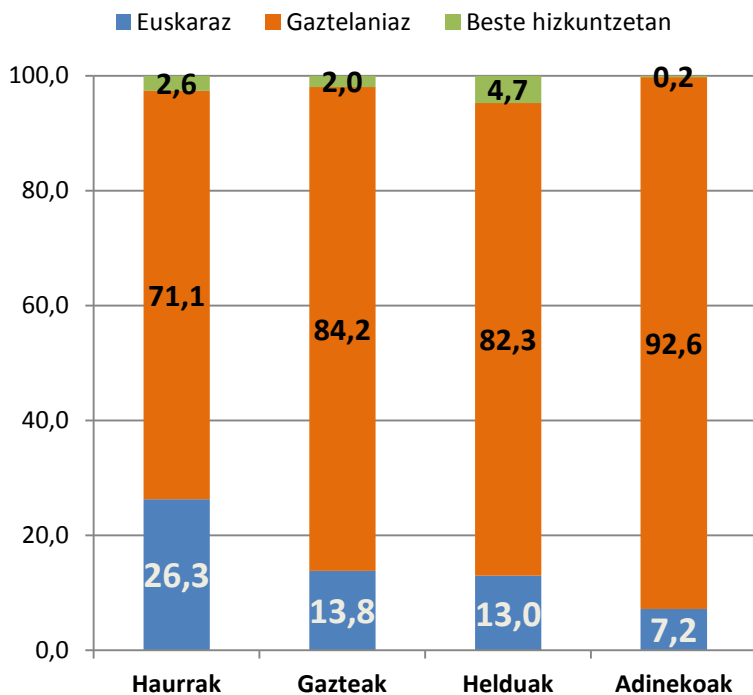

	Haurrak	Gazteak	Helduak	Adinekoak
Euskaraz	26,3	13,8	13,0	7,2
Gaztelaniaz	71,1	84,2	82,3	92,6
Beste hizkuntzetan	2,6	2,0	4,7	0,2
GUZTIRA	100,0	100,0	100,0	100,0
Oinarria (behatutako solaskideak)	1.758	1.066	3.930	1.701

Iturria: Soziolinguistika Klusterra, Errenteriako hizkuntza-erabileraren kale-neurketa, 2016.



6. HIZTUNEN EZAUGARRIEN ARABERAKO EMAITZAK

6.4. Adinaren araberako emaitzak. Ezagutza eta erabilera

15. GRAFIKOA : HIZKUNTZEN KALE-ERABILERA ETA EZAGUTZA ADINAREN ARABERA. ERRENTERIA 2016-2011
(EUSKARAZ, %)

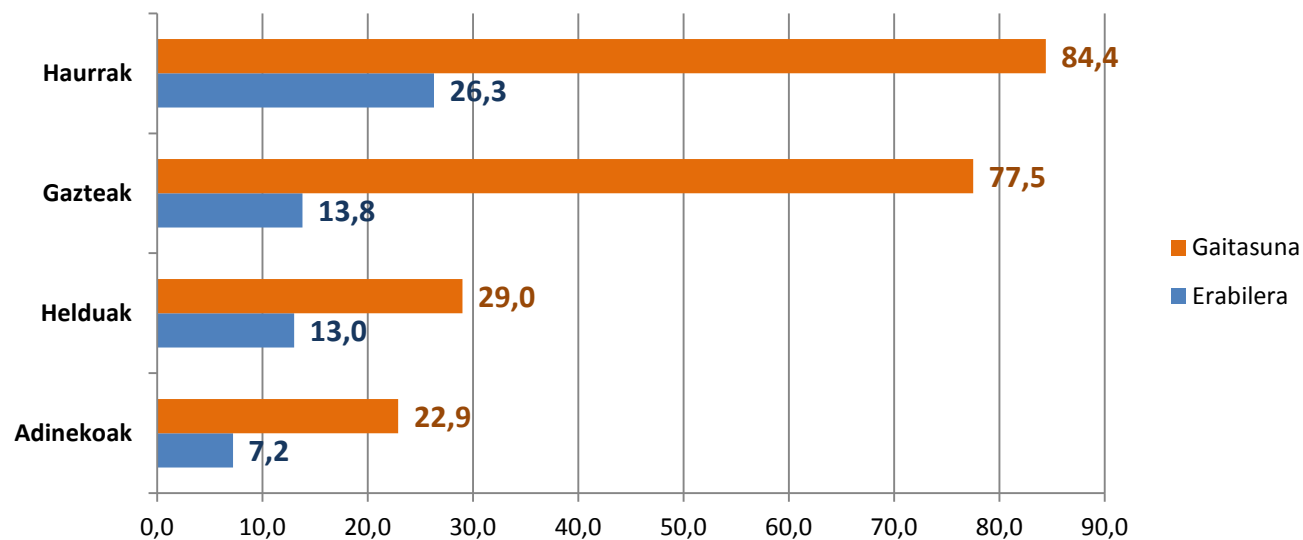

Iturria: EUSTAT. Ezagutzarako, EUSTAT Biztanleriaren eta Etxebizitzaren Estatistika, 2011: Erabilerarako Soziolinguistika Klusterra, Erreneriako hizkuntzen kale-erabileraren neurketa, 2016.



6. HIZTUNEN EZAUGARRIEN ARABERAKO EMAITZAK

6.5. Adinaren araberako emaitzak. Bilakaera 2011-2016

16. GRAFIKOA eta TAULA: HIZKUNTZEN KALE-ERABILERAREN BILAKAERA, ADINAREN ARABERA. ERRENTERIA, 2011-2016
(EUSKARAZ, %)

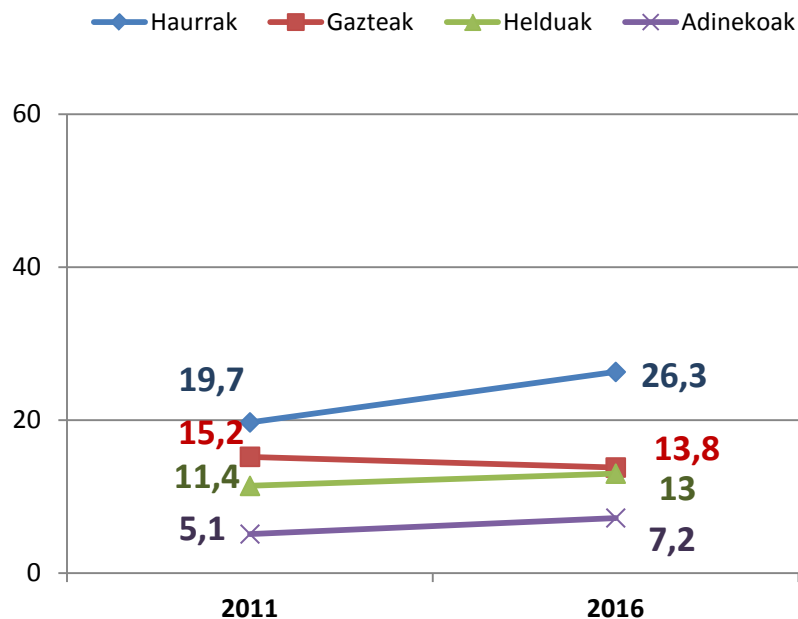

	GUZTIAK	Haurrak	Gazteak	Helduak	Adinekoak
2011	12,0	19,7	15,2	11,4	5,1
(Solaskide kopurua)	8.080	1.693	979	3.392	2.016
2016	14,7	26,3	13,8	13,0	7,2
(Solaskide kopurua)	8.455	1.758	1.066	3.930	1.701

Iturriak: Soziolinguistika Klusterra, Errenteriako hizkuntza-erabileraren kale-neurketak, 2011 eta 2016.

7. Euskararen erabilera eta haurren presentzia

7.1. Solas-taldearen arabera

17. GRAFIKOA : HIZKUNTZEN KALE-ERABILERA, SOLAS-TALDEAREN OSAERAREN ARABERA. ERRETERIA, 2016 (EUSKARAZ, %)

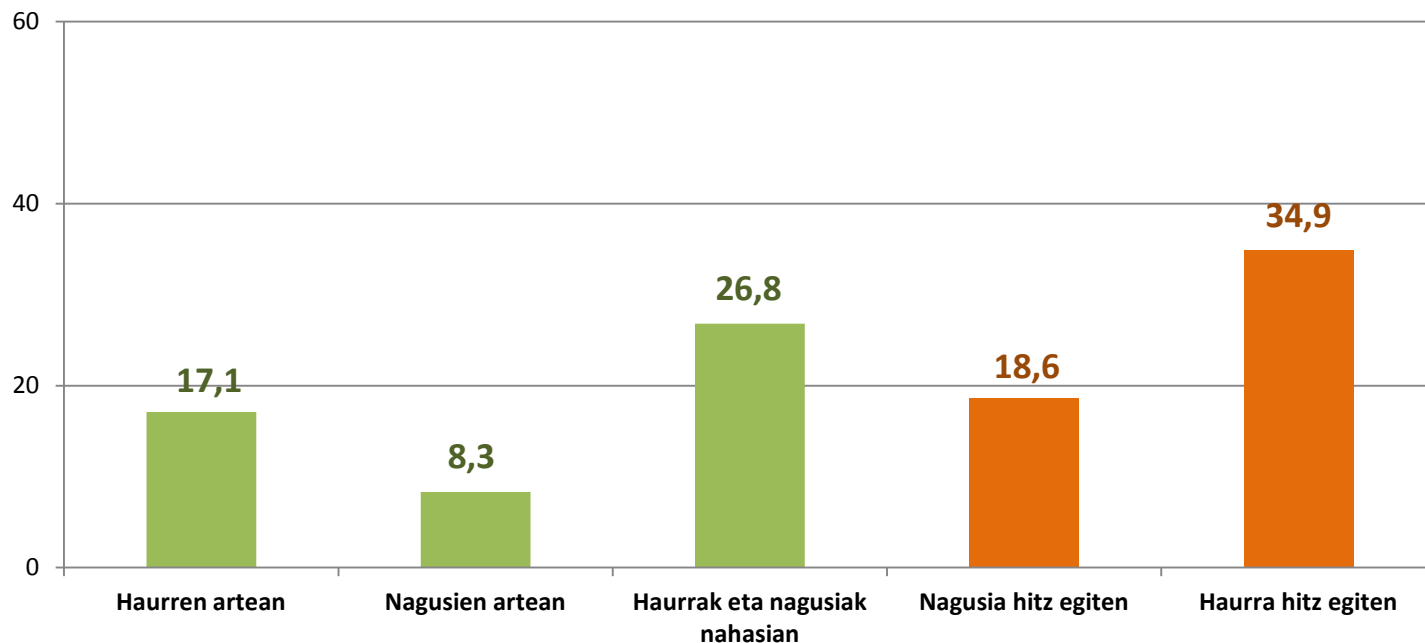

Iturria: Soziolinguistika Klusterra, Errenteriako Hizkuntza-erabileraren kale-neurketa, 2016.



7. Euskararen erabilera eta haurren presentzia

7.2. Solas-taldearen arabera. Bilakaera

18. GRAFIKOA : HIZKUNTZEN KALE-ERABILERA, SOLAS TALDEAREN OSAERAREN ARABERA. ERRETERIA, 2011-2016 (EUSKARAZ, %)

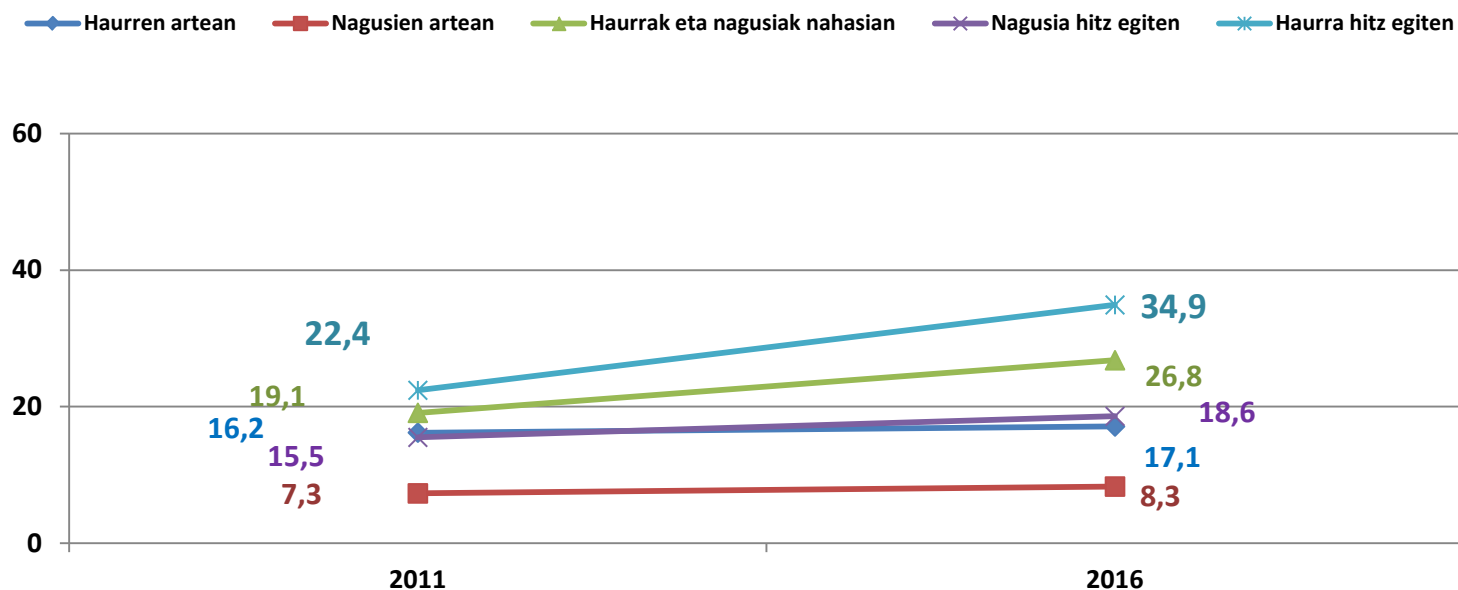

Iturria: Soziolinguistika Klusterra, Errenteriako Hizkuntza-erabileraren kale-neurketak 2011, eta 2016.



Datu nagusien irakurketa (laburpena)

Datu orokorrak:

%14,7 euskaraz

%82,3 gaztelaniaz

%3Beste hizkuntzetan

2011-2016 bitartean 3 puntuko igoera.

Zonaldeak

Kiroldegi ingurua:
%19,9

Erdiguneko ibilbidea: %17,6

Fanderia auzoa:
%15,7

Ibai ingurua:
%13,9

Iztieta auzoa:
%10,3

Beraun: %4,3

Gizon/emakume

Emakumezkoek:
%15,9

Gizonezkoek:
%13,2

Adina

Adinekoek : %7,2

Helduek: %13,0

Gazteek: %13,6

Haurrek: %26,3

Taldearen arabera

Haurrek (bakarrik): %17,1

Nagusiek (haurrik gabe) : %8,3

Haurrek eta helduek osatutako taldeetan: % **26,8**

Haur eta nagusiez osatutako taldeetan

Nagusia hitz egiten: %18,6

Haurra hitz egiten %34,9



—ESKERRIK ASKO!