



Kale Neurketa

»SOZIOLINGUISTIKA KLUSTERRA

ESKORIATZA HIZKUNTZA-ERABILERAREN KALE-NEURKETA, 2016

-LABURPEN-TXOSTENA-

ANDOAINEN 2017KO MARTXOA



1. Sarrera
2. Metodologia
3. Emaidza nagusiak. Erabilera Eskoriatza 2016
4. Zonaldekako emaitzak
5. Hitzunen ezaugarrien araberako datuak
6. Euskararen erabilera eta haurren presentzia
7. Datu nagusien irakurketa (laburpena)



1. Sarrera

- 1989, 1993, 1997, 2001, 2006, 2011
 - 1989: guztira 47 udalerri neurtu ziren, 10.000 biztanletik gorakoak
 - 1993 (112), 1997 (160), 2001 (173), 2006 (85): 250.000 biztanle inguru behatu ziren
 - 2011 (97 udalerri): 350.000 biztanle
 - 2016 (129 udalerri): 450.000 biztanle
- 2016. *VII Hizkuntza-erabileraren kale-neurketa*
 - **Guztira 129 udalerri neurtu dira**

• Araba	16 udalerri
• Gipuzkoa	31 udalerri
• Nafarroa Garaia	27 udalerri
• Bizkaia	33 udalerri
• Ipar Euskal Herria	22 udalerri
- 2016. *VII Hizkuntza-erabileraren kale-neurketa*. **Emaitzak ez dira oraindik argitaratu**



2. Metodologia

HIZKUNTZA ERABILERAREN KALE NEURKETA

SOZIOLINGUISTIKA KLUSTERRA
T: 943 592 556
kaleneurketak@soziolinguistika.eus

HERRIA: _____

IBILBIDEA: _____

EGUNA: _____ ORDUA: _____

NEURTZAILEAK: _____

	EUSKARA	GAZTELERA	FRANTSESARA	BESTERIK	HAURRAK (2-14 urte)	GAZTEAK (15-24 urte)	HELDUAK (24-64 urte)	ADINEKOAK (65-...urte)	Haurrak hitz egiten	
									BAI	EZ
01	<input type="checkbox"/>	<input type="checkbox"/>	<input type="checkbox"/>	<input type="checkbox"/>					<input type="checkbox"/>	<input type="checkbox"/>
02	<input type="checkbox"/>	<input type="checkbox"/>	<input type="checkbox"/>	<input type="checkbox"/>					<input type="checkbox"/>	<input type="checkbox"/>
03	<input type="checkbox"/>	<input type="checkbox"/>	<input type="checkbox"/>	<input type="checkbox"/>					<input type="checkbox"/>	<input type="checkbox"/>
04	<input type="checkbox"/>	<input type="checkbox"/>	<input type="checkbox"/>	<input type="checkbox"/>					<input type="checkbox"/>	<input type="checkbox"/>
05	<input type="checkbox"/>	<input type="checkbox"/>	<input type="checkbox"/>	<input type="checkbox"/>					<input type="checkbox"/>	<input type="checkbox"/>
06	<input type="checkbox"/>	<input type="checkbox"/>	<input type="checkbox"/>	<input type="checkbox"/>					<input type="checkbox"/>	<input type="checkbox"/>
07	<input type="checkbox"/>	<input type="checkbox"/>	<input type="checkbox"/>	<input type="checkbox"/>					<input type="checkbox"/>	<input type="checkbox"/>
08	<input type="checkbox"/>	<input type="checkbox"/>	<input type="checkbox"/>	<input type="checkbox"/>					<input type="checkbox"/>	<input type="checkbox"/>
09	<input type="checkbox"/>	<input type="checkbox"/>	<input type="checkbox"/>	<input type="checkbox"/>					<input type="checkbox"/>	<input type="checkbox"/>
10	<input type="checkbox"/>	<input type="checkbox"/>	<input type="checkbox"/>	<input type="checkbox"/>					<input type="checkbox"/>	<input type="checkbox"/>
11	<input type="checkbox"/>	<input type="checkbox"/>	<input type="checkbox"/>	<input type="checkbox"/>					<input type="checkbox"/>	<input type="checkbox"/>
12	<input type="checkbox"/>	<input type="checkbox"/>	<input type="checkbox"/>	<input type="checkbox"/>					<input type="checkbox"/>	<input type="checkbox"/>
13	<input type="checkbox"/>	<input type="checkbox"/>	<input type="checkbox"/>	<input type="checkbox"/>					<input type="checkbox"/>	<input type="checkbox"/>
14	<input type="checkbox"/>	<input type="checkbox"/>	<input type="checkbox"/>	<input type="checkbox"/>					<input type="checkbox"/>	<input type="checkbox"/>
15	<input type="checkbox"/>	<input type="checkbox"/>	<input type="checkbox"/>	<input type="checkbox"/>					<input type="checkbox"/>	<input type="checkbox"/>
16	<input type="checkbox"/>	<input type="checkbox"/>	<input type="checkbox"/>	<input type="checkbox"/>					<input type="checkbox"/>	<input type="checkbox"/>
17	<input type="checkbox"/>	<input type="checkbox"/>	<input type="checkbox"/>	<input type="checkbox"/>					<input type="checkbox"/>	<input type="checkbox"/>
18	<input type="checkbox"/>	<input type="checkbox"/>	<input type="checkbox"/>	<input type="checkbox"/>					<input type="checkbox"/>	<input type="checkbox"/>
19	<input type="checkbox"/>	<input type="checkbox"/>	<input type="checkbox"/>	<input type="checkbox"/>					<input type="checkbox"/>	<input type="checkbox"/>
20	<input type="checkbox"/>	<input type="checkbox"/>	<input type="checkbox"/>	<input type="checkbox"/>					<input type="checkbox"/>	<input type="checkbox"/>

Emakumezkoa Gizonezkoa

1. Hizkuntza
2. Adin-taldeak
3. Sexu-banaketa
4. Haurren presentzia



2. METODOLOGIA

2.1 “Eskoriatza 2016” neurketaren fitxa teknikoa

Ibilbideak:

- **1. Ibilbidea : Erdigunea:** Arana kalea, Hidalga kalea, Gernikako arbolaren plaza, Gaztañadui kalea, Santa Ana auzoa, Gorosarri plaza, Olazar auzoa eta San Juan kalea.
- **2. Ibilbidea. Goiko kalea eta Dorleta:** Aingeru ibiltokian eta Aranburuzabala kalean zehar, Dorleta auzoraino.
- **3. Ibilbidea. San Pedro auzoa:** San Pedro auzoa eta Intxaurtxueta auzoa.



2. METODOLOGIA

2.2 “Eskoriatza 2016”. Neurraldiak

Lurraldea: Gipuzkoa		ESKORIATZA	
IBILBIDEAK	Datak	Ordutegia	
Erdigunea	Irailak 21, asteazkena	18:00 – 20:00	
	Irailak 23, ostirala	18:00 – 20:00	
	Irailak 24, larunbata	11:00-13:00 / 18:00-20:00	
Goiko kalea eta Dorleta	Irailak 21, asteazkena	18:00 – 20:00	
	Irailak 23, ostirala	18:00 – 20:00	
	Irailak 24, larunbata	11:00-13:00 / 18:00-20:00	
San Pedro auzoa	Irailak 21, asteazkena	18:00 – 20:00	
	Irailak 23, ostirala	18:00 – 20:00	
	Irailak 24, larunbata	11:00-13:00 / 18:00-20:00	
NEURKETAN IGAROTAKO ORDUAK: 24 orduko neurketa			



2. METODOLOGIA

2.3 Landa-lana, elkarrizketa-hizkuntza, fitxak, oharrak...

HIZKUNTZA ERABILERAREN KALE NEURKETA

SOZIOLINGUISTIKA KLUSTERRA
T: 943 592 556
kaleneurketak@soziolinguistika.eus

HERRIA: _____
IBILBIDEA: _____
EGUNA: _____ ORDUA: _____
NEURTZAILEAK: _____

OHARRAK: _____

	EUSKARA	GAZTELERA	FRANZESA	BESTERIK	HAURRAK (2-14 urte)	GAZTEAK (15-24 urte)	HELDUAK (24-64 urte)	ADINEKOAK (65-... urte)	Haurrak hitz egiten	
									BAI	EZ
01	<input type="checkbox"/>	<input type="checkbox"/>	<input type="checkbox"/>	<input type="checkbox"/>					<input type="checkbox"/>	<input type="checkbox"/>
02	<input type="checkbox"/>	<input type="checkbox"/>	<input type="checkbox"/>	<input type="checkbox"/>					<input type="checkbox"/>	<input type="checkbox"/>
03	<input type="checkbox"/>	<input type="checkbox"/>	<input type="checkbox"/>	<input type="checkbox"/>					<input type="checkbox"/>	<input type="checkbox"/>
04	<input type="checkbox"/>	<input type="checkbox"/>	<input type="checkbox"/>	<input type="checkbox"/>					<input type="checkbox"/>	<input type="checkbox"/>
05	<input type="checkbox"/>	<input type="checkbox"/>	<input type="checkbox"/>	<input type="checkbox"/>					<input type="checkbox"/>	<input type="checkbox"/>
06	<input type="checkbox"/>	<input type="checkbox"/>	<input type="checkbox"/>	<input type="checkbox"/>					<input type="checkbox"/>	<input type="checkbox"/>
07	<input type="checkbox"/>	<input type="checkbox"/>	<input type="checkbox"/>	<input type="checkbox"/>					<input type="checkbox"/>	<input type="checkbox"/>
08	<input type="checkbox"/>	<input type="checkbox"/>	<input type="checkbox"/>	<input type="checkbox"/>					<input type="checkbox"/>	<input type="checkbox"/>
09	<input type="checkbox"/>	<input type="checkbox"/>	<input type="checkbox"/>	<input type="checkbox"/>					<input type="checkbox"/>	<input type="checkbox"/>
10	<input type="checkbox"/>	<input type="checkbox"/>	<input type="checkbox"/>	<input type="checkbox"/>					<input type="checkbox"/>	<input type="checkbox"/>
11	<input type="checkbox"/>	<input type="checkbox"/>	<input type="checkbox"/>	<input type="checkbox"/>					<input type="checkbox"/>	<input type="checkbox"/>
12	<input type="checkbox"/>	<input type="checkbox"/>	<input type="checkbox"/>	<input type="checkbox"/>					<input type="checkbox"/>	<input type="checkbox"/>
13	<input type="checkbox"/>	<input type="checkbox"/>	<input type="checkbox"/>	<input type="checkbox"/>					<input type="checkbox"/>	<input type="checkbox"/>
14	<input type="checkbox"/>	<input type="checkbox"/>	<input type="checkbox"/>	<input type="checkbox"/>					<input type="checkbox"/>	<input type="checkbox"/>
15	<input type="checkbox"/>	<input type="checkbox"/>	<input type="checkbox"/>	<input type="checkbox"/>					<input type="checkbox"/>	<input type="checkbox"/>
16	<input type="checkbox"/>	<input type="checkbox"/>	<input type="checkbox"/>	<input type="checkbox"/>					<input type="checkbox"/>	<input type="checkbox"/>
17	<input type="checkbox"/>	<input type="checkbox"/>	<input type="checkbox"/>	<input type="checkbox"/>					<input type="checkbox"/>	<input type="checkbox"/>
18	<input type="checkbox"/>	<input type="checkbox"/>	<input type="checkbox"/>	<input type="checkbox"/>					<input type="checkbox"/>	<input type="checkbox"/>
19	<input type="checkbox"/>	<input type="checkbox"/>	<input type="checkbox"/>	<input type="checkbox"/>					<input type="checkbox"/>	<input type="checkbox"/>
20	<input type="checkbox"/>	<input type="checkbox"/>	<input type="checkbox"/>	<input type="checkbox"/>					<input type="checkbox"/>	<input type="checkbox"/>

Emakumezkoa Gizonezkoa

	EUSKARA	GAZTELERA	FRANZESA	BESTERIK	HAURRAK (2-14 urte)	GAZTEAK (15-24 urte)	HELDUAK (24-64 urte)	ADINEKOAK (65-... urte)	Haurrak hitz egiten	
									BAI	EZ
21	<input type="checkbox"/>	<input type="checkbox"/>	<input type="checkbox"/>	<input type="checkbox"/>					<input type="checkbox"/>	<input type="checkbox"/>
22	<input type="checkbox"/>	<input type="checkbox"/>	<input type="checkbox"/>	<input type="checkbox"/>					<input type="checkbox"/>	<input type="checkbox"/>
23	<input type="checkbox"/>	<input type="checkbox"/>	<input type="checkbox"/>	<input type="checkbox"/>					<input type="checkbox"/>	<input type="checkbox"/>
24	<input type="checkbox"/>	<input type="checkbox"/>	<input type="checkbox"/>	<input type="checkbox"/>					<input type="checkbox"/>	<input type="checkbox"/>
25	<input type="checkbox"/>	<input type="checkbox"/>	<input type="checkbox"/>	<input type="checkbox"/>					<input type="checkbox"/>	<input type="checkbox"/>
26	<input type="checkbox"/>	<input type="checkbox"/>	<input type="checkbox"/>	<input type="checkbox"/>					<input type="checkbox"/>	<input type="checkbox"/>
27	<input type="checkbox"/>	<input type="checkbox"/>	<input type="checkbox"/>	<input type="checkbox"/>					<input type="checkbox"/>	<input type="checkbox"/>
28	<input type="checkbox"/>	<input type="checkbox"/>	<input type="checkbox"/>	<input type="checkbox"/>					<input type="checkbox"/>	<input type="checkbox"/>
29	<input type="checkbox"/>	<input type="checkbox"/>	<input type="checkbox"/>	<input type="checkbox"/>					<input type="checkbox"/>	<input type="checkbox"/>
30	<input type="checkbox"/>	<input type="checkbox"/>	<input type="checkbox"/>	<input type="checkbox"/>					<input type="checkbox"/>	<input type="checkbox"/>
31	<input type="checkbox"/>	<input type="checkbox"/>	<input type="checkbox"/>	<input type="checkbox"/>					<input type="checkbox"/>	<input type="checkbox"/>
32	<input type="checkbox"/>	<input type="checkbox"/>	<input type="checkbox"/>	<input type="checkbox"/>					<input type="checkbox"/>	<input type="checkbox"/>
33	<input type="checkbox"/>	<input type="checkbox"/>	<input type="checkbox"/>	<input type="checkbox"/>					<input type="checkbox"/>	<input type="checkbox"/>
34	<input type="checkbox"/>	<input type="checkbox"/>	<input type="checkbox"/>	<input type="checkbox"/>					<input type="checkbox"/>	<input type="checkbox"/>
35	<input type="checkbox"/>	<input type="checkbox"/>	<input type="checkbox"/>	<input type="checkbox"/>					<input type="checkbox"/>	<input type="checkbox"/>
36	<input type="checkbox"/>	<input type="checkbox"/>	<input type="checkbox"/>	<input type="checkbox"/>					<input type="checkbox"/>	<input type="checkbox"/>
37	<input type="checkbox"/>	<input type="checkbox"/>	<input type="checkbox"/>	<input type="checkbox"/>					<input type="checkbox"/>	<input type="checkbox"/>
38	<input type="checkbox"/>	<input type="checkbox"/>	<input type="checkbox"/>	<input type="checkbox"/>					<input type="checkbox"/>	<input type="checkbox"/>
39	<input type="checkbox"/>	<input type="checkbox"/>	<input type="checkbox"/>	<input type="checkbox"/>					<input type="checkbox"/>	<input type="checkbox"/>
40	<input type="checkbox"/>	<input type="checkbox"/>	<input type="checkbox"/>	<input type="checkbox"/>					<input type="checkbox"/>	<input type="checkbox"/>
41	<input type="checkbox"/>	<input type="checkbox"/>	<input type="checkbox"/>	<input type="checkbox"/>					<input type="checkbox"/>	<input type="checkbox"/>
42	<input type="checkbox"/>	<input type="checkbox"/>	<input type="checkbox"/>	<input type="checkbox"/>					<input type="checkbox"/>	<input type="checkbox"/>

Emakumezkoa Gizonezkoa

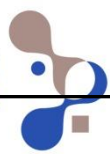

2. METODOLOGIA

2.4 Emaitzen adierazgarritasuna

- **UNIBERTSOA:** ESKORIATZAko kaleetan entzun daitezkeen elkarrizketak.
- **LAGINA:** 1.169 elkarrizketa, 3.441 hiztun.
- **AKATS-TARTEAREN KALKULUA:** $\pm\%2,87$ koa elkarrizketen lagin osoarentzat, %95ko konfiantza mailan,



2. METODOLOGIA

2.5 Erabilera Isotropikoa

$$P_B = m_B (w_2 e_x^2 + w_3 e_x^3 + w_4 e_x^4)$$

P_B = euskararen erabilera maila

m_B = euskararekiko leialtasuna

e_x = elebidunen proportzioa

w_2 = bikoteen pisua

w_3 = hirukoteen pisua

w_4 = laukoteen pisua

$$P_B = 1,0 * (0,60 \cdot 0,588^2 + 0,22 \cdot 0,588^3 + 0,18 \cdot 0,588^4) = 0,273 = \mathbf{\%27,3}$$



2. METODOLOGIA

2.6. Laginaren osaera. Adina

1. GRAFIKOA eta TAULA: LAGINAREN ADIN-TARTE OSAERA, UNIBERTSOAREKIN ALDERATUZ. ESKORIATZA, 2011-2016

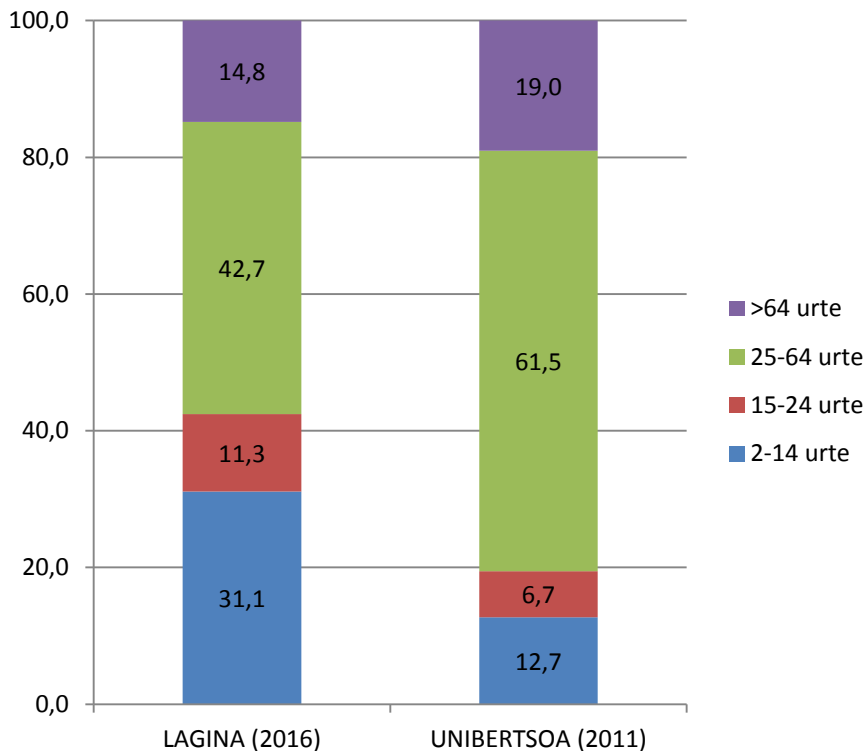

	LAGINA (2016)		UNIBERTSOA (2011)	
	Kop.	(%)	Kop.	(%)
2-14 urte	1.071	31,1	501	12,7
15-24 urte	390	11,3	264	6,7
25-64 urte	1.470	42,7	2.421	61,5
>64 urte	510	14,8	748	19,0
GUZTIAK	3.441	100,0	3.934	100,0

Iturria: Lagina: Soziolinguistika Klusterra, Eskoriatzako hizkuntza-erabileraren kale-neurketa, 2016. Unibertsoa: EUSTAT, Biztanleriaren eta Etxebizitzen Estatistika, 2011.

2. METODOLOGIA

2.7. Laginaren osaera. Sexua

2. GRAFIKOA eta TAULA: LAGINAREN ETA UNIBERTSOAREN OSAERA, SEXUAREN ARABERA. ESKORIATZA, 2016 (%)

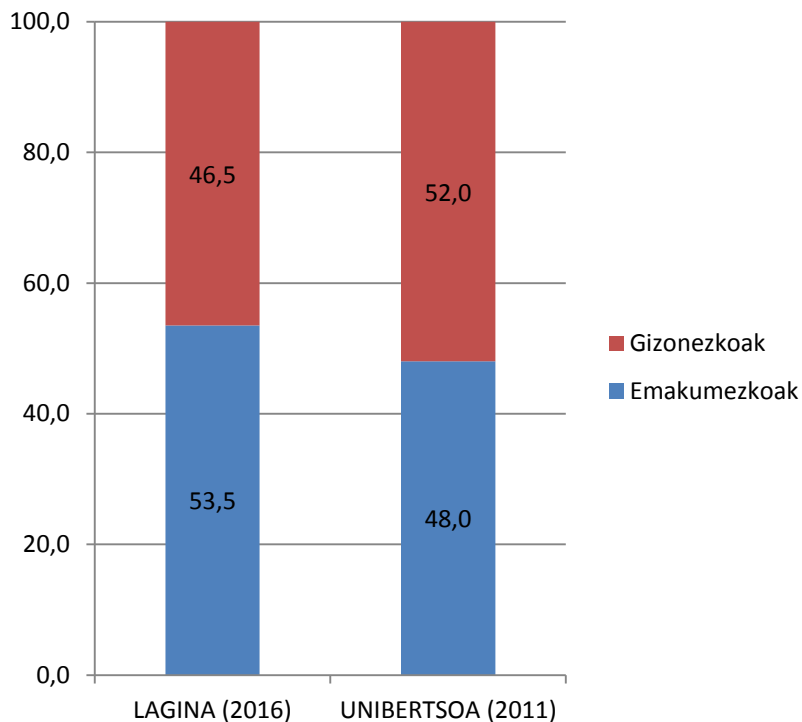

	LAGINA (2016)		UNIBERTSOA (2011)	
	Kop.	(%)	Kop.	(%)
Emakumezkoak	1.842	53,5	1.890	48,0
Gizonezkoak	1.599	46,5	2.044	52,0
GUZTIAK	3.441	100,0	3.934	100,0

Iturria: Lagina: Soziolinguistika Klusterra, Eskoriatzako hizkuntza-erabileraren kale-neurketa, 2016. Unibertsoa: EUSTAT, Biztanleriaren eta Etxebizitzen Estatistika, 2011

3. EMAITZA NAGUSIAK

3.1 “Eskoriatza 2016” Hizkuntzen kale-erabilera. DATU OROKORRA

3. GRAFIKOA eta TAULA: HIZKUNTZEN KALE-ERABILERA. ESKORIATZA, 2016 (%)

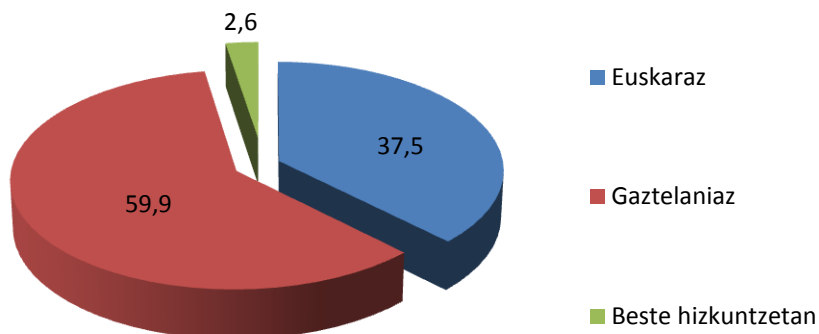

	Kop.	(%)
Euskaraz	1.290	37,5
Gaztelaniaz	2.062	59,9
Beste hizkuntzetan	89	2,6
GUZTIRA	3.441	100,0

Iturria: Soziolinguistika Klusterra, Eskoriatzako hizkuntza-erabileraren kale-neurketa, 2016.

3. EMAITZA NAGUSIAK

3.2. “Eskoriatza 2016” Eskoriatzatarren hizkuntza-gaitasuna (2011)

4. GRAFIKOA eta TAULA. EUSKARAZKO HIZKUNTZA-GAITASUNA. ESKORIATZA, 2016 (%)

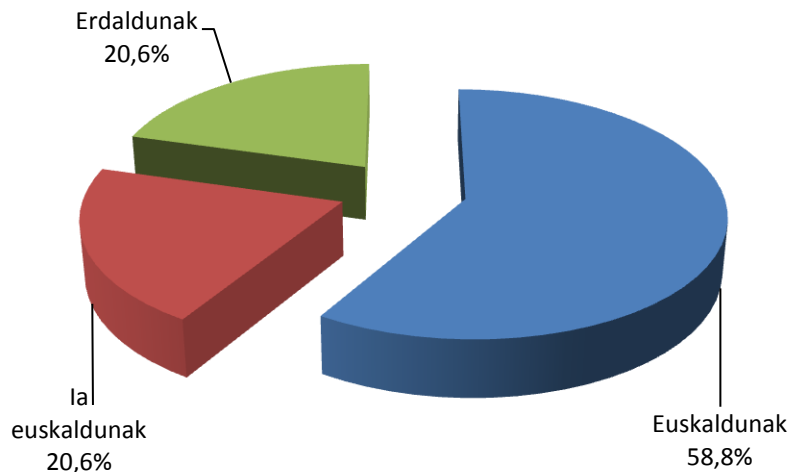

	Kop.	(%)
Euskaldunak	2.312	58,8
la euskaldunak	812	20,6
Erdaldunak	810	20,6
GUZTIAK	3.934	100,0

Iturria: EUSTAT, Biztanleriaren eta Etxebizitzen Estatistika, 2011



3. EMAITZA NAGUSIAK

3.3. Gaitasuna, erabilera isotropikoa eta erabilera erreala(2011)

5. GRAFIKOA eta TAULA: EUSKARAZKO HIZKUNTZA-GAITASUNA, HORREN ARABERA ESPERO DAITEKEEN ERABILERA ETA EUSKARAREN KALE-ERABILERA ERREALA. ESKORIATZA, 2011-2016 (%)

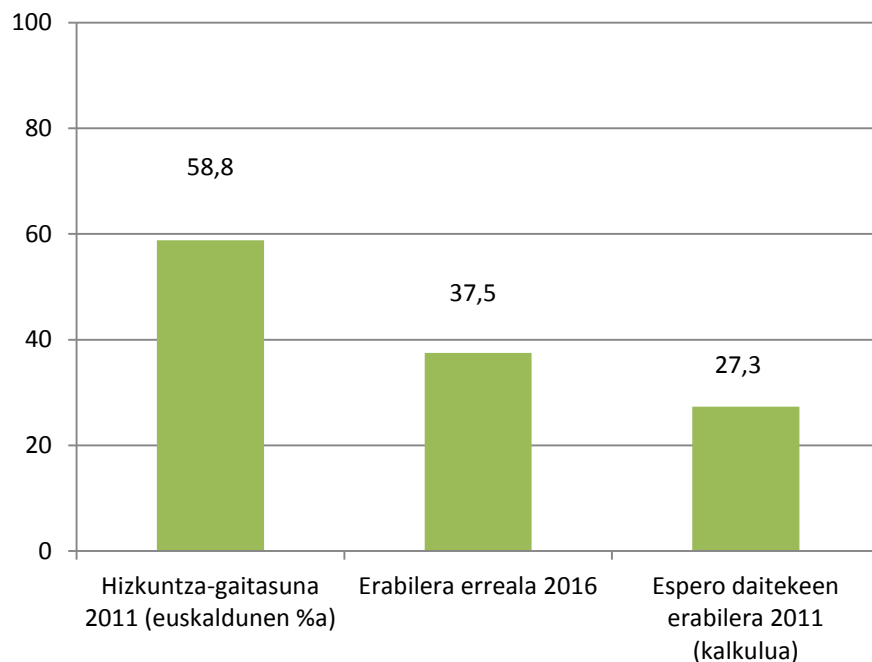

	(%)
Hizkuntza-gaitasuna 2011 (euskaldunen %a)	58,8
Erabilera erreala 2016	37,5
Espero daitekeen erabilera 2011 (kalkulua)	27,3

Oinarria (kasu-kopurua): Hitzunak 3.934, behatutako elkarrizketak 1.169, behatutako hitzun-kopurua 3.441

Iturriak: Soziolinguistika Klusterra, Eskoriatzako hizkuntza-erabileraren kale-neurketa, 2016; EUSTAT, Biztanleriaren eta Etxebizitzaren Estatistika, 2011. Espero daitekeen erabilera-daturako Soziolinguistika Klusterraren kalkulua.

3.4. Euskararen erabileraren bilakaera (2003-2016)

6. GRAFIKOA eta TAULA: EUSKARAREN KALE-ERABILERAREN BILAKAERA. ESKORIATZA, 2003-2016. EUSKARAZ (%)

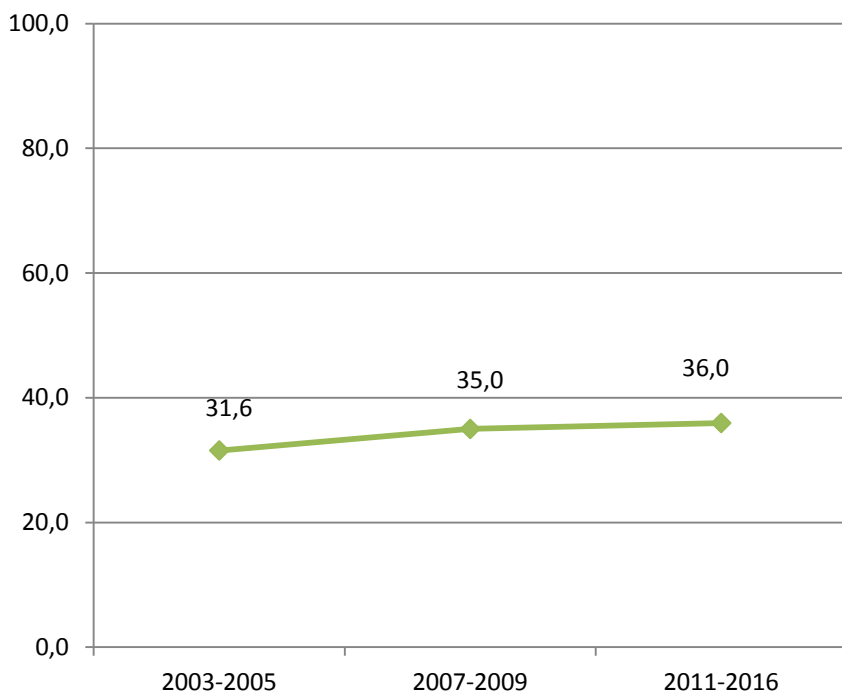

	Euskararen erabilera (%)	Oinarria (behatutako solaskideak) Kop.
2003	29,9	816
2005	33,2	1.425
2007	41,6	1.043
2009	28,4	1.750
2011	34,4	2.125
2016	37,5	3.441

Iturriak: Soziolinguistika Klusterra, Eskoriatzako hizkuntza-erabileraren kale-neurketak, 2003, 2005, 2007, 2009, 2011 eta 2016.

3. EMAITZA NAGUSIAK

3.5. Hizkuntzen gaitasunaren bilakaera (1986-2011)

7. GRAFIKOA eta TAULA: EUSKARAZKO HIZKUNTZA-GAITASUNAREN BILAKAERA. ESKORIATZA, 1986-2011 (%)

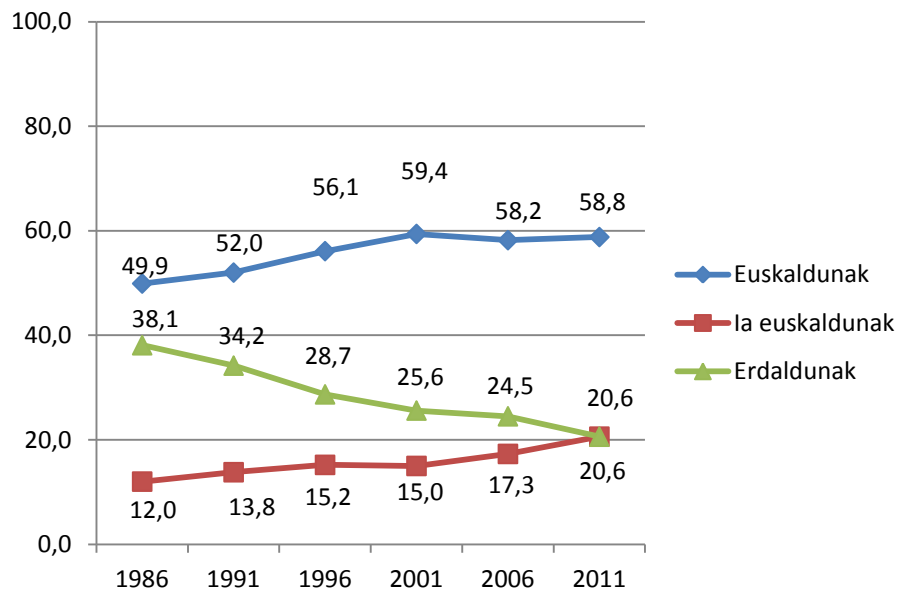

	1986	1991	1996	2001	2006	2011
	(kop.)	(kop.)	(kop.)	(kop.)	(kop.)	(kop.)
Euskaldunak	1.955	1.984	2.206	2.253	2.223	2.312
la euskaldunak	471	527	596	567	662	812
Erdaldunak	1.489	1.303	1.128	971	933	810
GUZTIAK	3.915	3.814	3.930	3.791	3.818	3.934
	(%)	(%)	(%)	(%)	(%)	(%)
Euskaldunak	49,9	52,0	56,1	59,4	58,2	58,8
la euskaldunak	12,0	13,8	15,2	15,0	17,3	20,6
Erdaldunak	38,1	34,2	28,7	25,6	24,5	20,6
GUZTIAK	100,0	100,0	100,0	100,0	100,0	100,0

Iturria: EUSTAT, Biztanleriaren eta Etxebizitzaren Zentsuak eta Estatistikak, 1986, 1991, 1996, 2001, 2006, 2011.

4. ZONALDEKAKO EMAITZAK

4.1 Ibilbideen araberako euskararen erabilera

10. GRAFIKOA: EUSKARAREN KALE-ERABILERA, ZONALDEAREN ARABERA. ESKORIATZA, 2016 (EUSKARAZ, %)

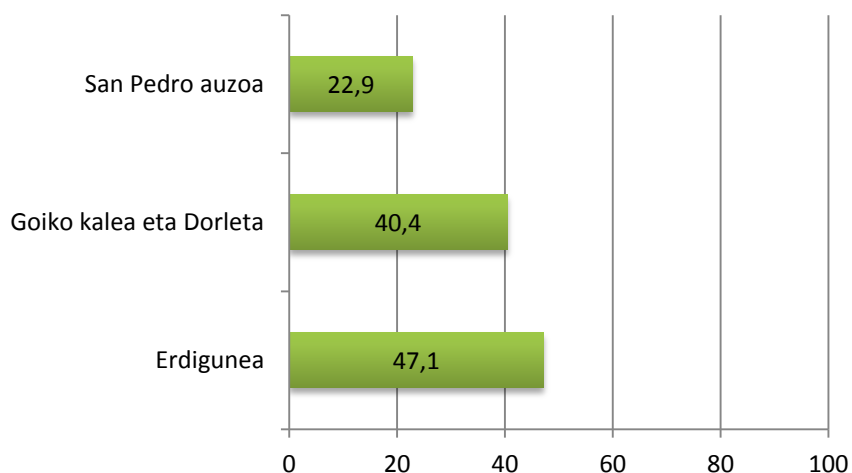

	GUZTIAK	Erdigunea	Goiko kalea eta Dorleta	San Pedro auzoa
Euskaraz	37,5	47,1	40,4	22,9
Gaztelaniaz	59,9	50,7	53,4	75,7
Beste hizkuntzetan	2,6	2,2	6,2	1,3
GUZTIRA	100,0	100,0	100,0	100,0
Oinarria (behatutako solaskideak)	3.441	1.637	601	1.203

Iturria: Soziolinguistika Klusterra, Eskoriatzako hizkuntzen kale-erabileraren neurketa, 2016.

4.2 Ibilbideen araberako euskararen erabileraren bilakaera

11. GRAFIKOA: EUSKARAREN KALE ERABILERAREN BILAKAERA, ZONALDEAREN ARABERA. ESKORIATZA, 2003-2016
(EUSKARAZ,%)

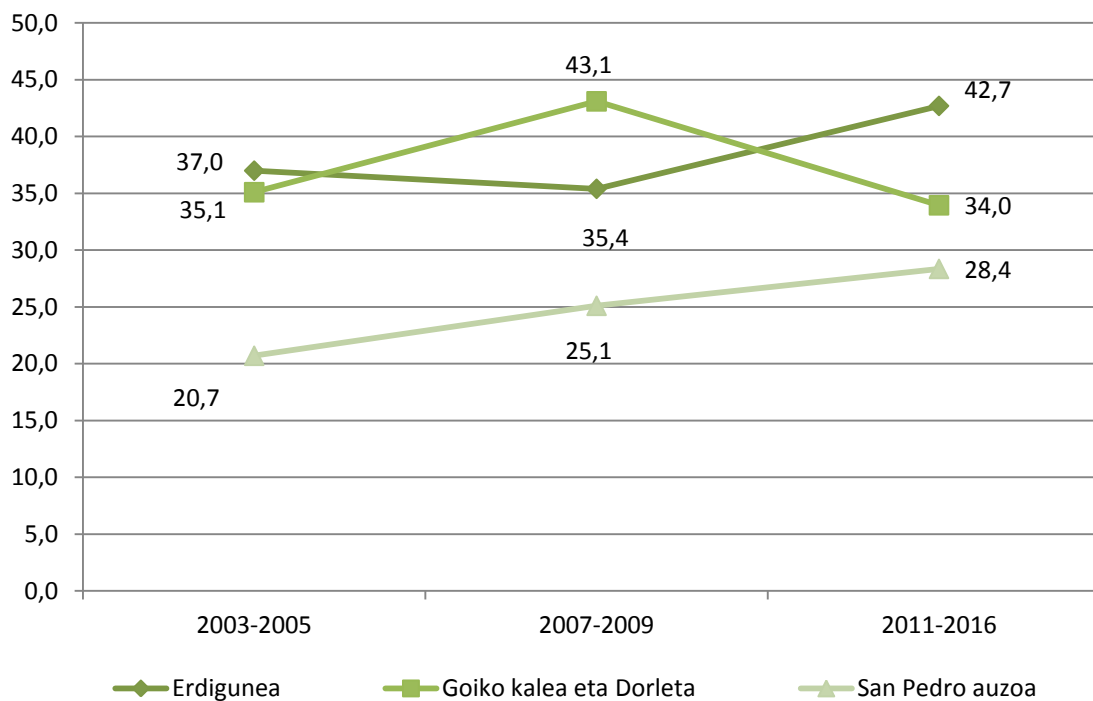

Iturria: Soziolinguistika Klusterra, Eskoriatzako hizkuntza-erabileraren kale-neurketak, 2003, 2005, 2007, 2009, 2011 eta 2016.

5. HIZTUNEN EZAUGARRIEN ARABERAKO EMAITZAK

5.1 Gizonak-Emakumeak

12. GRAFIKOA eta TAULA: HIZKUNTZEN KALE-ERABILERA, SEXUAREN ARABERA. ESKORIATZA, 2016 (EUSKARAZ, %)

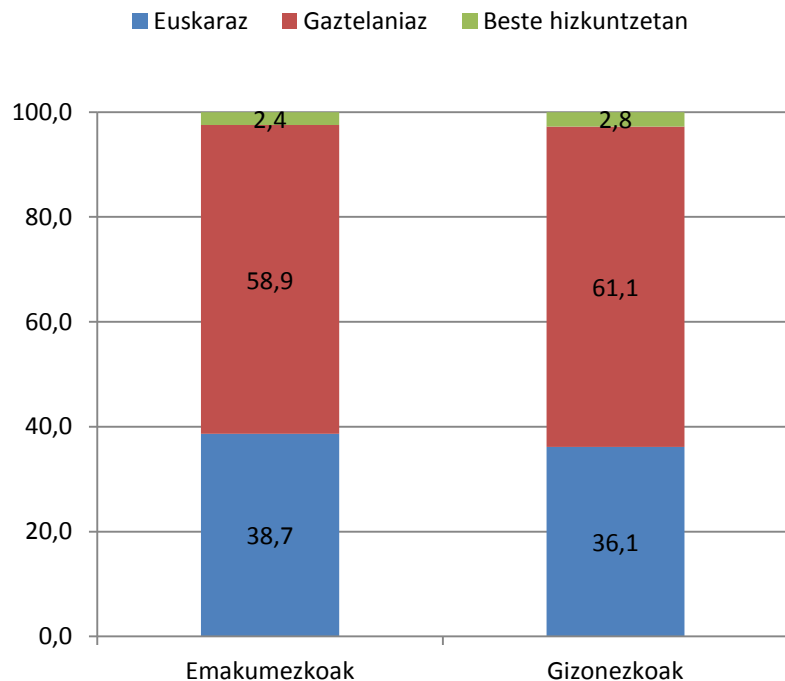

	GUZTIAK	Emakumezkoak	Gizonezkoak
Euskaraz	37,5	38,7	36,1
Gaztelaniaz	59,9	58,9	61,1
Beste hizkuntzetan	2,6	2,4	2,8
GUZTIRA	100,0	100	100
Oinarria (behatutako solaskideak)	3.441	1.842	1.599

Iturria: Soziolinguistika Klusterra, Eskoriatzako hizkuntza-erabileraren kale-neurketa, 2016.

5. HIZTUNEN EZAUGARRIEN ARABERAKO EMAITZAK

5.2 Gizonak-Emakumeak (Bilakaera 2011-2016)

13. GRAFIKOA eta TAULA: HIZKUNTZEN KALE-ERABILERA, SEXUAREN ARABERA. ESKORIATZA, 2003-2016. (EUSKARAZ, %)

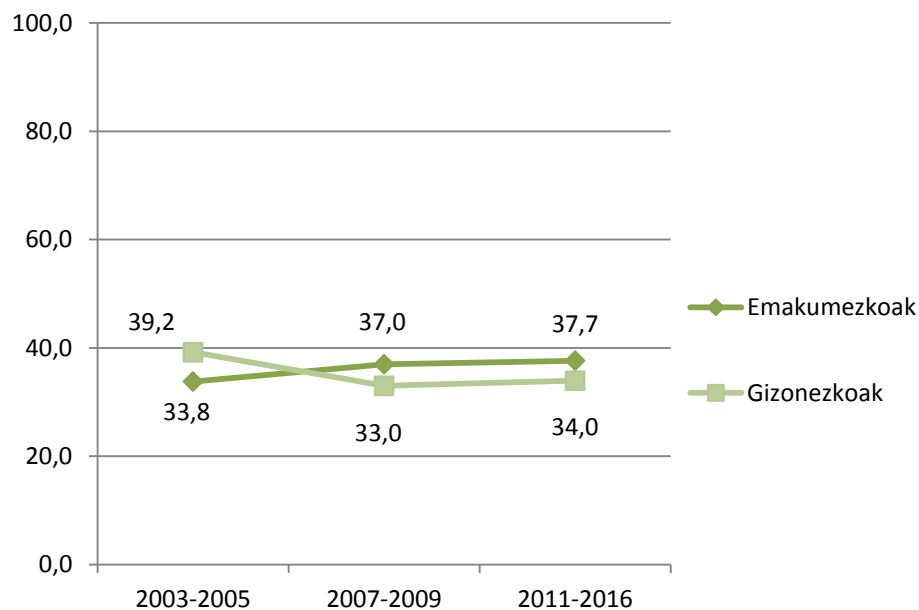

	Erab. orokorra (%)	Emakumezkoak	Gizonezkoak
2003	29,9	30,5	31,0
(Solaskide kopurua)	816	164	158
2005	33,2	37,1	47,4
(Solaskide kopurua)	1.425	280	228
2007	41,6	44,3	39,1
(Solaskide kopurua)	1.043	555	473
2009	28,4	29,7	26,9
(Solaskide kopurua)	1.750	954	796
2011	34,4	36,6	31,8
(Solaskide kopurua)	2.125	1.156	969
2016	29,9	38,7	36,1
(Solaskide kopurua)	816	1.842	1.599

Iturria: Soziolinguistika Klusterra, Eskoriatzako hizkuntza-erabileraren kale-neurketak, 2003, 2005, 2007, 2009, 2011 eta 2016.

5. HIZTUNEN EZAUGARRIEN ARABERAKO EMAITZAK

5.3. Adinaren araberako emaitzak

14. GRAFIKOA eta TAULA: HIZKUNTZEN KALE-ERABILERA ADINAREN ARABERA. ESKORIATZA 2016 (EUSKARAZ, %)

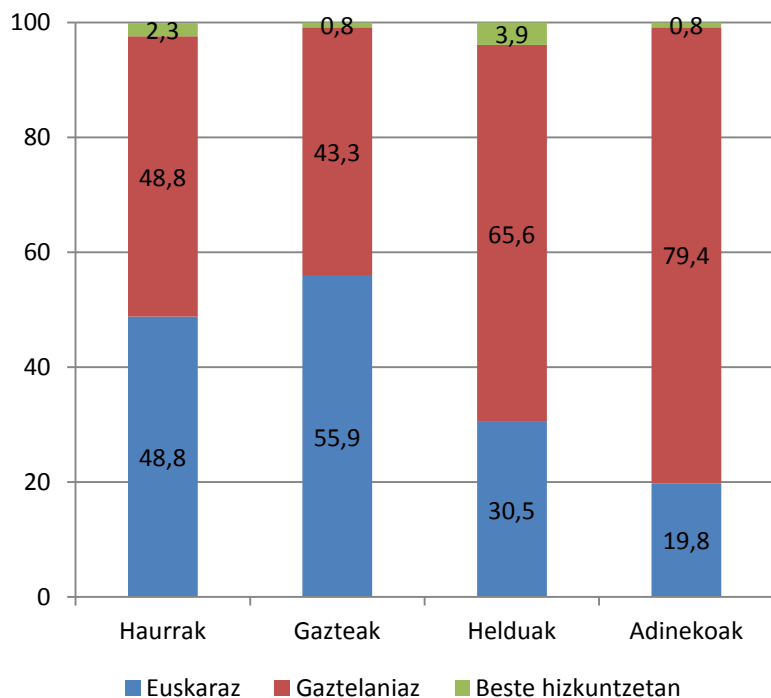

	GUZTIAK	Haurrak	Gazteak	Helduak	Adinekoak
Euskaraz	37,5	48,8	55,9	30,5	19,8
Gaztelaniaz	59,9	48,8	43,3	65,6	79,4
Beste hizkuntzetan	2,6	2,3	0,8	3,9	0,8
GUZTIRA	100,0	100	100	100	100
Oinarria (behatutako solaskideak)	3.441	1.071	390	1.470	510

Iturria: Soziolinguistika Klusterra, Eskoriatzako hizkuntza-erabileraren kale-neurketa, 2016.



5. HIZTUNEN EZAUGARRIEN ARABERAKO EMAITZAK

5.4. Adinaren araberako emaitzak. Bilakaera 2011-2016

16. GRAFIKOA eta TAULA: HIZKUNTZEN KALE-ERABILERAREN BILAKAERA, ADINAREN ARABERA. ESKORIATZA, 2003-2016 (EUSKARAZ, %)

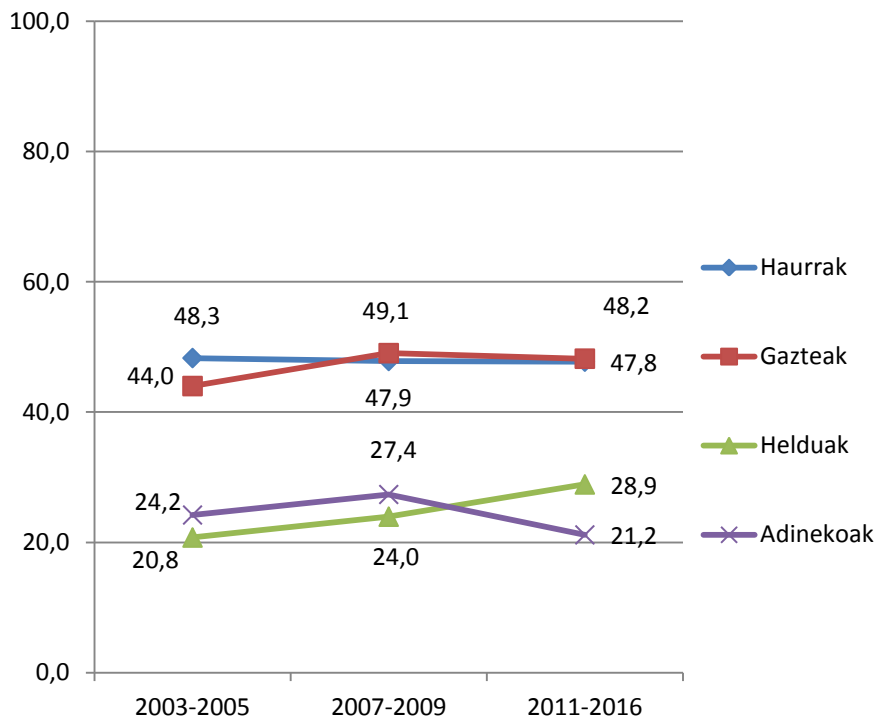

	Haurrak	Gazteak	Helduak	Adinekoak
2003	49,8	48,5	19,7	14,8
(Solaskide kopurua)	231	68	402	115
2005	46,8	39,5	21,8	33,6
(Solaskide kopurua)	526	81	675	143
2007	55,9	55,2	28,1	32,7
(Solaskide kopurua)	388	96	409	150
2009	39,8	42,9	19,8	22,0
(Solaskide kopurua)	605	98	733	314
2011	46,7	40,5	27,3	22,5
(Solaskide kopurua)	686	262	839	338
2016	48,8	55,9	30,5	19,8
(Solaskide kopurua)	1.071	390	1.470	510

Iturriak: Soziolinguistika Klusterra, Eskoriatzako hizkuntza-erabileraren kale-neurketak, 2003, 2005, 2007, 2009, 2011 eta 2016.

6. Euskararen erabilera eta haurren presentzia

6.1. Solas-taldearen arabera

17. GRAFIKOA : HIZKUNTZEN KALE-ERABILERA, SOLAS-TALDEAREN OSAERAREN ARABERA. ESKORIATZA, 2016 (EUSKARAZ, %)

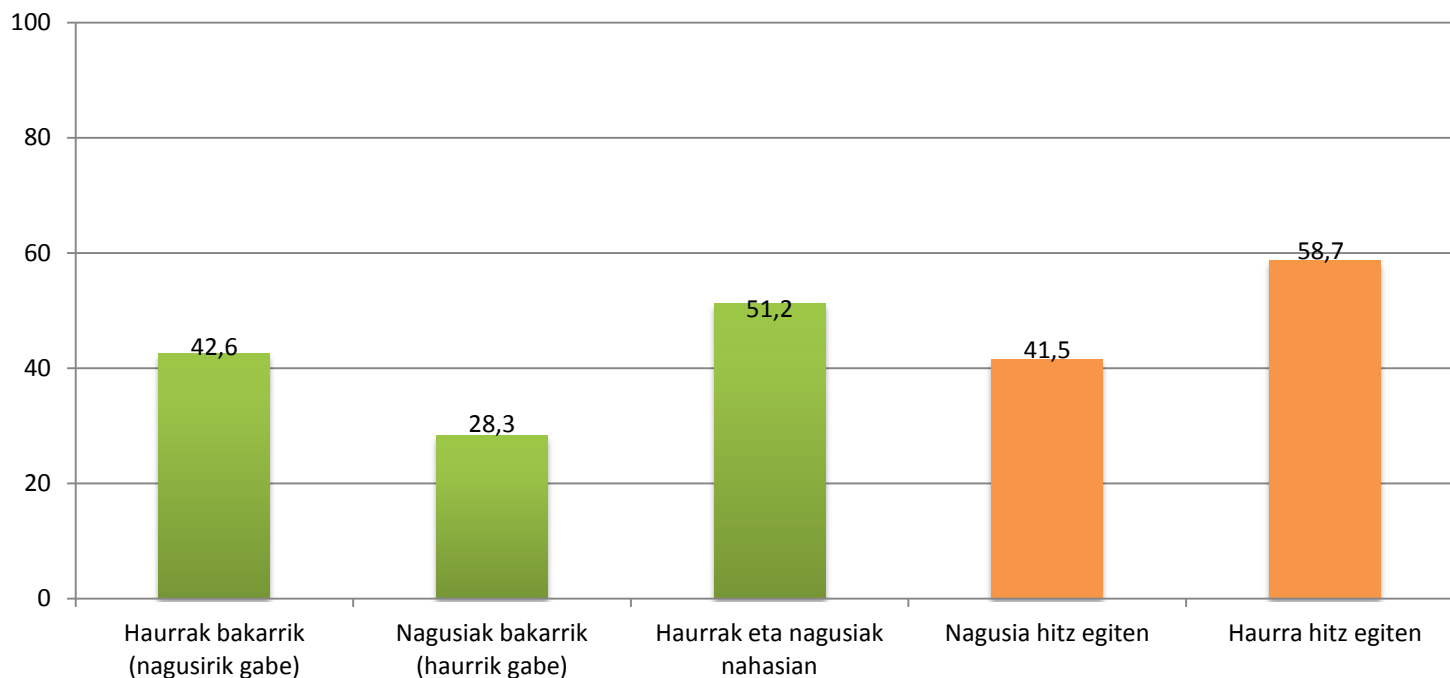

Iturria: Soziolinguistika Klusterra, Eskoriatzako Hizkuntza-erabileraren kale-neurketa, 2016

6. Euskararen erabilera eta haurren presentzia

6.3. Solas-taldearen arabera. Bilakaera

18. GRAFIKOA : HIZKUNTZEN KALE-ERABILERA, SOLAS TALDEAREN OSAERAREN ARABERA. ESKORIATZA, 2009-2016 (EUSKARAZ, %)

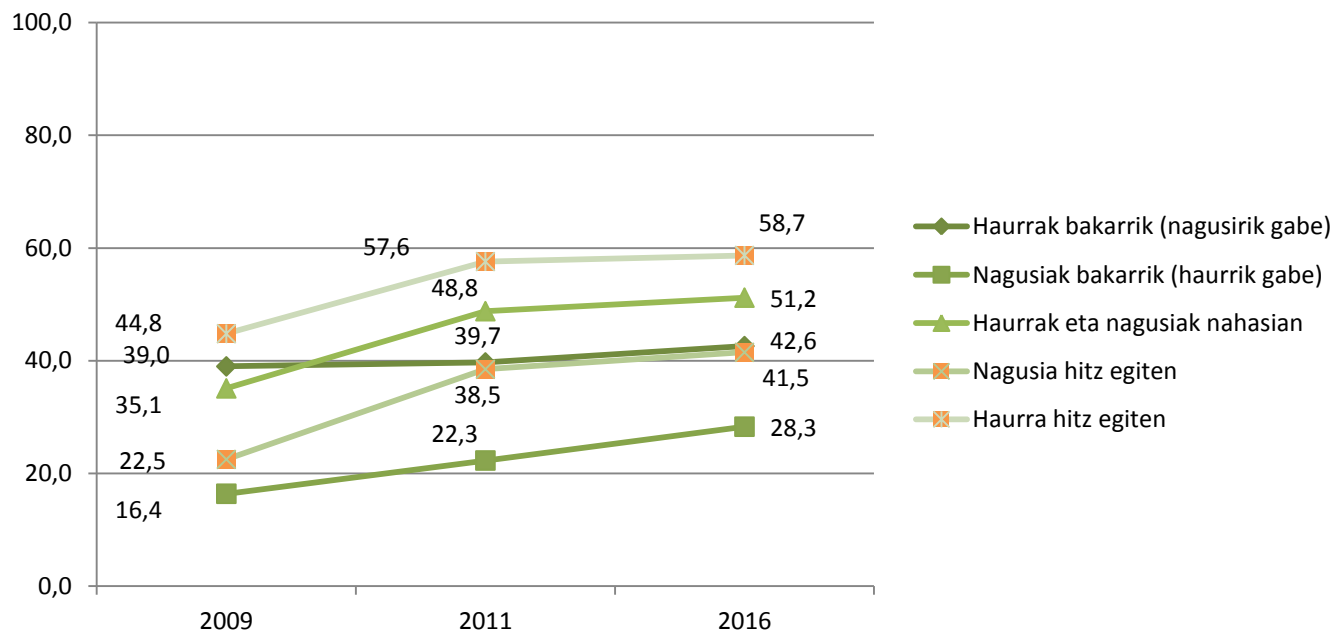

Iturria: Soziolinguistika Klusterra, Eskoriatzako hizkuntza-erabileraren kale-neurketak, 2009, 2011 eta 2016.



Kale Neurketa

>SOZIOLINGUISTIKA KLUSTERRA

ESKORIATZA 2016

Datu nagusien irakurketa (laburpena)

Datu orokorrak:

%37,5 euskaraz

%59,9 gaztelaniaz

%2,6 Beste hizkuntzetan

2011-2016 bitartean 5 puntuko igoera.

Zonaldeak

Erdigunea: %47,1

Goiko kalea eta Dorleta: %40,4

San Pedro auzoa: %22,9

Gizon/emakume

Emakumezkoek: %38,7

Gizonezkoek: %36,1

Adina

Gazteek: %55,9

Haurrek: %48,8

Helduek: %30,5

Adinekoek: %19,8

Taldearen arabera

Haurrek (bakarrik): %42,6

Nagusiek (haurrik gabe): %28,3

Haurrek eta helduek osatutako taldeetan: % **51,2**

Haur eta nagusiez osatutako taldeetan

Haurra hitz egiten %58,7

Nagusia hitz egiten: %41,5



—ESKERRIK ASKO!