



Kale Neurketa

»SOZIOLINGUISTIKA KLUSTERRA

LEZO HIZKUNTZA-ERABILERAREN KALE-NEURKETA, 2016

-LABURPEN-TXOSTENA-

ANDOAINEN, 2017KO MAIATZA



1. Sarrera
2. Metodologia
3. Emaidza nagusiak. Erabilera Lezo 2016
4. Euskal Herriko, Herrialdeko eta Eskualdeko datuekiko alderaketa
5. Zonaldekako emaitzak
6. Hitzunen ezaugarrien araberako datuak
7. Euskararen erabilera eta haurren presentzia
8. Datu nagusien irakurketa (laburpena)



1. Sarrera

- 1989, 1993, 1997, 2001, 2006, 2011
 - 1989: guztira 47 udalerri neurtu ziren, 10.000 biztanletik gorakoak
 - 1993 (112), 1997 (160), 2001 (173), 2006 (85): 250.000 biztanle inguru behatu ziren
 - 2011 (97 udalerri): 350.000 biztanle
 - 2016 (129 udalerri): 450.000 biztanle
- 2016. *VII Hizkuntza-erabileraren kale-neurketa*
 - **Guztira 129 udalerri neurtu dira**
 - Araba 16 udalerri
 - Gipuzkoa 31 udalerri
 - Nafarroa Garaia 27 udalerri
 - Bizkaia 33 udalerri
 - Ipar Euskal Herria 22 udalerri
- 2016. *VII Hizkuntza-erabileraren kale-neurketa*. **Emaitzak ez dira oraindik argitaratu**



2. Metodologia

HIZKUNTZA ERABILERAREN KALE NEURKETA

SOZIOLINGUISTIKA KLUSTERRA
T: 943 592 556
kaleneurketak@soziolinguistika.eus

HERRIA: _____

IBILBIDEA: _____

EGUNA: _____ ORDUA: _____

NEURTZAILEAK: _____

	EUSKARA	GAZTELERIA	FRANTZESA	BESTERIK	HAURRAK (2-14 urte)	GAZTEAK (15-24 urte)	HELDUAK (24-64 urte)	ADINEKOAK (65-...urte)	Haurrak hitz egiten	
									BAI	EZ
01	<input type="checkbox"/>	<input type="checkbox"/>	<input type="checkbox"/>	<input type="checkbox"/>					<input type="checkbox"/>	<input type="checkbox"/>
02	<input type="checkbox"/>	<input type="checkbox"/>	<input type="checkbox"/>	<input type="checkbox"/>					<input type="checkbox"/>	<input type="checkbox"/>
03	<input type="checkbox"/>	<input type="checkbox"/>	<input type="checkbox"/>	<input type="checkbox"/>					<input type="checkbox"/>	<input type="checkbox"/>
04	<input type="checkbox"/>	<input type="checkbox"/>	<input type="checkbox"/>	<input type="checkbox"/>					<input type="checkbox"/>	<input type="checkbox"/>
05	<input type="checkbox"/>	<input type="checkbox"/>	<input type="checkbox"/>	<input type="checkbox"/>					<input type="checkbox"/>	<input type="checkbox"/>
06	<input type="checkbox"/>	<input type="checkbox"/>	<input type="checkbox"/>	<input type="checkbox"/>					<input type="checkbox"/>	<input type="checkbox"/>
07	<input type="checkbox"/>	<input type="checkbox"/>	<input type="checkbox"/>	<input type="checkbox"/>					<input type="checkbox"/>	<input type="checkbox"/>
08	<input type="checkbox"/>	<input type="checkbox"/>	<input type="checkbox"/>	<input type="checkbox"/>					<input type="checkbox"/>	<input type="checkbox"/>
09	<input type="checkbox"/>	<input type="checkbox"/>	<input type="checkbox"/>	<input type="checkbox"/>					<input type="checkbox"/>	<input type="checkbox"/>
10	<input type="checkbox"/>	<input type="checkbox"/>	<input type="checkbox"/>	<input type="checkbox"/>					<input type="checkbox"/>	<input type="checkbox"/>
11	<input type="checkbox"/>	<input type="checkbox"/>	<input type="checkbox"/>	<input type="checkbox"/>					<input type="checkbox"/>	<input type="checkbox"/>
12	<input type="checkbox"/>	<input type="checkbox"/>	<input type="checkbox"/>	<input type="checkbox"/>					<input type="checkbox"/>	<input type="checkbox"/>
13	<input type="checkbox"/>	<input type="checkbox"/>	<input type="checkbox"/>	<input type="checkbox"/>					<input type="checkbox"/>	<input type="checkbox"/>
14	<input type="checkbox"/>	<input type="checkbox"/>	<input type="checkbox"/>	<input type="checkbox"/>					<input type="checkbox"/>	<input type="checkbox"/>
15	<input type="checkbox"/>	<input type="checkbox"/>	<input type="checkbox"/>	<input type="checkbox"/>					<input type="checkbox"/>	<input type="checkbox"/>
16	<input type="checkbox"/>	<input type="checkbox"/>	<input type="checkbox"/>	<input type="checkbox"/>					<input type="checkbox"/>	<input type="checkbox"/>
17	<input type="checkbox"/>	<input type="checkbox"/>	<input type="checkbox"/>	<input type="checkbox"/>					<input type="checkbox"/>	<input type="checkbox"/>
18	<input type="checkbox"/>	<input type="checkbox"/>	<input type="checkbox"/>	<input type="checkbox"/>					<input type="checkbox"/>	<input type="checkbox"/>
19	<input type="checkbox"/>	<input type="checkbox"/>	<input type="checkbox"/>	<input type="checkbox"/>					<input type="checkbox"/>	<input type="checkbox"/>
20	<input type="checkbox"/>	<input type="checkbox"/>	<input type="checkbox"/>	<input type="checkbox"/>					<input type="checkbox"/>	<input type="checkbox"/>

Emakumezkoa Gizonezkoa

1. Hizkuntza
2. Adin-taldeak
3. Sexu-banaketa
4. Haurren presentzia



2. METODOLOGIA

2.1 “LEZO, 2016” neurketaren fitxa teknikoa

Ibilbideak:

- **1. Ibilbidea. Erdialdea:** Gurutze Santuaren plaza, Kale Nagusia, Jaizkibel hiribidea, Zubitxo kalea, Piku kalea (joan-etorria), Gurutze Santuaren plaza, eta Donibane kalea (iturriraino).
- **2. Ibilbidea. Lazon/Pildain:** Donibane kalea (iturrian hasita), Guillermo Lazon kalea, Goiko Plaza, Pildain kalea, Agustin Lizarazu kalea (behetik sartuta: Hispanoa, Olasape, etab.), eta Gaintza kalea.
- **3. Ibilbidea. Udaburu:** Jaizkibel hiribidea (Zubitxoko semaforoa), Karlos Saldise plazari buelta, Larrun kalea, Auñamendi kalea, Gorbea kalea, Urdaburu kalea, eta Aralar kalea.
- **4. Ibilbidea. Zubitxo/E.Salaberria:** Zubitxo kalea -ibai-ondotik hasita-, saskia dagoen plazatik buelta, Zubitxo kalea -kontserbatorioa, TUT kafetegia, arkupeetatik-, Pisbe, E.Otxoa, Lopene, eta E.Salaberria.



2. METODOLOGIA

2.2 “Lezo 2016”. Neurraldiak

Lurraldea: Gipuzkoa		LEZO
IBILBIDEAK	Datak	Orduetgia
Erdigunea	Irailak 21, asteazkena	18:00 – 20:00
	Irailak 24, larunbata	11:00-13:00 / 18:00-20:00
	Irailak 25, igandea	12:00 – 14:00
Lazon/Pildain	Irailak 28, asteazkena	18:00-20:00
	Urriak 1, larunbata	11:00-13:00 / 18:00-20:00
	Urriak 2, igandea	12:00 – 14:00
Udaburu	Urriak 5, asteazkena	18:00-20:00
	Urriak 15, larunbata	11:00-13:00 / 18:00-20:00
	Urriak 15, igandea	12:00 – 14:00
Zubitxo/E. Salaberria	Urriak 19, asteazkena	18:00-20:00
	Urriak 22, larunbata	11:00-13:00 / 18:00-20:00
	Urriak 23, igandea	12:00 – 14:00
GUZTIRA: 32 ORDU		



2. METODOLOGIA

2.3 Landa-lana, elkarrizketa-hizkuntza, fitxak, oharrak...

HIZKUNTZA ERABILERAREN KALE NEURKETA

SOZIOLINGUISTIKA KLUSTERRA
T: 943 592 556
kaleneurketak@soziolinguistika.eus

HERRIA: _____
IBILBIDEA: _____
EGUNA: _____ ORDUA: _____
NEURTZAILEAK: _____

	EUSKARA	GAZTELERA	FRANSESERA	BESTERIK	HAURRAK (2-14 urte)	GAZTEAK (15-24 urte)	HELDUAK (24-64 urte)	ADINEKOAK (65-... urte)	Haurrak hitz egiten	
									BAI	EZ
01	<input type="checkbox"/>	<input type="checkbox"/>	<input type="checkbox"/>	<input type="checkbox"/>					<input type="checkbox"/>	<input type="checkbox"/>
02	<input type="checkbox"/>	<input type="checkbox"/>	<input type="checkbox"/>	<input type="checkbox"/>					<input type="checkbox"/>	<input type="checkbox"/>
03	<input type="checkbox"/>	<input type="checkbox"/>	<input type="checkbox"/>	<input type="checkbox"/>					<input type="checkbox"/>	<input type="checkbox"/>
04	<input type="checkbox"/>	<input type="checkbox"/>	<input type="checkbox"/>	<input type="checkbox"/>					<input type="checkbox"/>	<input type="checkbox"/>
05	<input type="checkbox"/>	<input type="checkbox"/>	<input type="checkbox"/>	<input type="checkbox"/>					<input type="checkbox"/>	<input type="checkbox"/>
06	<input type="checkbox"/>	<input type="checkbox"/>	<input type="checkbox"/>	<input type="checkbox"/>					<input type="checkbox"/>	<input type="checkbox"/>
07	<input type="checkbox"/>	<input type="checkbox"/>	<input type="checkbox"/>	<input type="checkbox"/>					<input type="checkbox"/>	<input type="checkbox"/>
08	<input type="checkbox"/>	<input type="checkbox"/>	<input type="checkbox"/>	<input type="checkbox"/>					<input type="checkbox"/>	<input type="checkbox"/>
09	<input type="checkbox"/>	<input type="checkbox"/>	<input type="checkbox"/>	<input type="checkbox"/>					<input type="checkbox"/>	<input type="checkbox"/>
10	<input type="checkbox"/>	<input type="checkbox"/>	<input type="checkbox"/>	<input type="checkbox"/>					<input type="checkbox"/>	<input type="checkbox"/>
11	<input type="checkbox"/>	<input type="checkbox"/>	<input type="checkbox"/>	<input type="checkbox"/>					<input type="checkbox"/>	<input type="checkbox"/>
12	<input type="checkbox"/>	<input type="checkbox"/>	<input type="checkbox"/>	<input type="checkbox"/>					<input type="checkbox"/>	<input type="checkbox"/>
13	<input type="checkbox"/>	<input type="checkbox"/>	<input type="checkbox"/>	<input type="checkbox"/>					<input type="checkbox"/>	<input type="checkbox"/>
14	<input type="checkbox"/>	<input type="checkbox"/>	<input type="checkbox"/>	<input type="checkbox"/>					<input type="checkbox"/>	<input type="checkbox"/>
15	<input type="checkbox"/>	<input type="checkbox"/>	<input type="checkbox"/>	<input type="checkbox"/>					<input type="checkbox"/>	<input type="checkbox"/>
16	<input type="checkbox"/>	<input type="checkbox"/>	<input type="checkbox"/>	<input type="checkbox"/>					<input type="checkbox"/>	<input type="checkbox"/>
17	<input type="checkbox"/>	<input type="checkbox"/>	<input type="checkbox"/>	<input type="checkbox"/>					<input type="checkbox"/>	<input type="checkbox"/>
18	<input type="checkbox"/>	<input type="checkbox"/>	<input type="checkbox"/>	<input type="checkbox"/>					<input type="checkbox"/>	<input type="checkbox"/>
19	<input type="checkbox"/>	<input type="checkbox"/>	<input type="checkbox"/>	<input type="checkbox"/>					<input type="checkbox"/>	<input type="checkbox"/>
20	<input type="checkbox"/>	<input type="checkbox"/>	<input type="checkbox"/>	<input type="checkbox"/>					<input type="checkbox"/>	<input type="checkbox"/>

Emakumezkoa Gizonezkoa

OHARRAK: _____

	EUSKARA	GAZTELERA	FRANSESERA	BESTERIK	HAURRAK (2-14 urte)	GAZTEAK (15-24 urte)	HELDUAK (24-64 urte)	ADINEKOAK (65-... urte)	Haurrak hitz egiten	
									BAI	EZ
21	<input type="checkbox"/>	<input type="checkbox"/>	<input type="checkbox"/>	<input type="checkbox"/>					<input type="checkbox"/>	<input type="checkbox"/>
22	<input type="checkbox"/>	<input type="checkbox"/>	<input type="checkbox"/>	<input type="checkbox"/>					<input type="checkbox"/>	<input type="checkbox"/>
23	<input type="checkbox"/>	<input type="checkbox"/>	<input type="checkbox"/>	<input type="checkbox"/>					<input type="checkbox"/>	<input type="checkbox"/>
24	<input type="checkbox"/>	<input type="checkbox"/>	<input type="checkbox"/>	<input type="checkbox"/>					<input type="checkbox"/>	<input type="checkbox"/>
25	<input type="checkbox"/>	<input type="checkbox"/>	<input type="checkbox"/>	<input type="checkbox"/>					<input type="checkbox"/>	<input type="checkbox"/>
26	<input type="checkbox"/>	<input type="checkbox"/>	<input type="checkbox"/>	<input type="checkbox"/>					<input type="checkbox"/>	<input type="checkbox"/>
27	<input type="checkbox"/>	<input type="checkbox"/>	<input type="checkbox"/>	<input type="checkbox"/>					<input type="checkbox"/>	<input type="checkbox"/>
28	<input type="checkbox"/>	<input type="checkbox"/>	<input type="checkbox"/>	<input type="checkbox"/>					<input type="checkbox"/>	<input type="checkbox"/>
29	<input type="checkbox"/>	<input type="checkbox"/>	<input type="checkbox"/>	<input type="checkbox"/>					<input type="checkbox"/>	<input type="checkbox"/>
30	<input type="checkbox"/>	<input type="checkbox"/>	<input type="checkbox"/>	<input type="checkbox"/>					<input type="checkbox"/>	<input type="checkbox"/>
31	<input type="checkbox"/>	<input type="checkbox"/>	<input type="checkbox"/>	<input type="checkbox"/>					<input type="checkbox"/>	<input type="checkbox"/>
32	<input type="checkbox"/>	<input type="checkbox"/>	<input type="checkbox"/>	<input type="checkbox"/>					<input type="checkbox"/>	<input type="checkbox"/>
33	<input type="checkbox"/>	<input type="checkbox"/>	<input type="checkbox"/>	<input type="checkbox"/>					<input type="checkbox"/>	<input type="checkbox"/>
34	<input type="checkbox"/>	<input type="checkbox"/>	<input type="checkbox"/>	<input type="checkbox"/>					<input type="checkbox"/>	<input type="checkbox"/>
35	<input type="checkbox"/>	<input type="checkbox"/>	<input type="checkbox"/>	<input type="checkbox"/>					<input type="checkbox"/>	<input type="checkbox"/>
36	<input type="checkbox"/>	<input type="checkbox"/>	<input type="checkbox"/>	<input type="checkbox"/>					<input type="checkbox"/>	<input type="checkbox"/>
37	<input type="checkbox"/>	<input type="checkbox"/>	<input type="checkbox"/>	<input type="checkbox"/>					<input type="checkbox"/>	<input type="checkbox"/>
38	<input type="checkbox"/>	<input type="checkbox"/>	<input type="checkbox"/>	<input type="checkbox"/>					<input type="checkbox"/>	<input type="checkbox"/>
39	<input type="checkbox"/>	<input type="checkbox"/>	<input type="checkbox"/>	<input type="checkbox"/>					<input type="checkbox"/>	<input type="checkbox"/>
40	<input type="checkbox"/>	<input type="checkbox"/>	<input type="checkbox"/>	<input type="checkbox"/>					<input type="checkbox"/>	<input type="checkbox"/>
41	<input type="checkbox"/>	<input type="checkbox"/>	<input type="checkbox"/>	<input type="checkbox"/>					<input type="checkbox"/>	<input type="checkbox"/>
42	<input type="checkbox"/>	<input type="checkbox"/>	<input type="checkbox"/>	<input type="checkbox"/>					<input type="checkbox"/>	<input type="checkbox"/>

Emakumezkoa Gizonezkoa



2. METODOLOGIA

2.4 Eraitzen adierazgarritasuna

- **UNIBERTSOA:** LEZOko kaleetan entzun daitezkeen elkarrizketak.
- **LAGINA:** 1.236 elkarrizketa, 3.358 hiztun.
- **AKATS-TARTEAREN KALKULUA:** $\pm\%2,79$ koa elkarrizketen lagin osoarentzat, %95ko konfiantza mailan,



2. METODOLOGIA

2.5 Erabilera Isotropikoa

$$P_B = m_B (w_2 e_x^2 + w_3 e_x^3 + w_4 e_x^4)$$

P_B = euskararen erabilera maila

m_B = euskararekiko leialtasuna

e_x = elebidunen proportzioa

w_2 = bikoteen pisua

w_3 = hirukoteen pisua

w_4 = laukoteen pisua

$$P_B = 1,0 * (0,60 \cdot 0,568^2 + 0,22 \cdot 0,568^3 + 0,18 \cdot 0,568^4) = 0,256 = \mathbf{\%25,6}$$

2. METODOLOGIA

2.6. Laginaren osaera. Adina

1. GRAFIKOA eta TAULA: LAGINAREN ADIN-TARTE OSAERA, UNIBERTSOAREKIN ALDERATUZ LEZO, 2011-2016

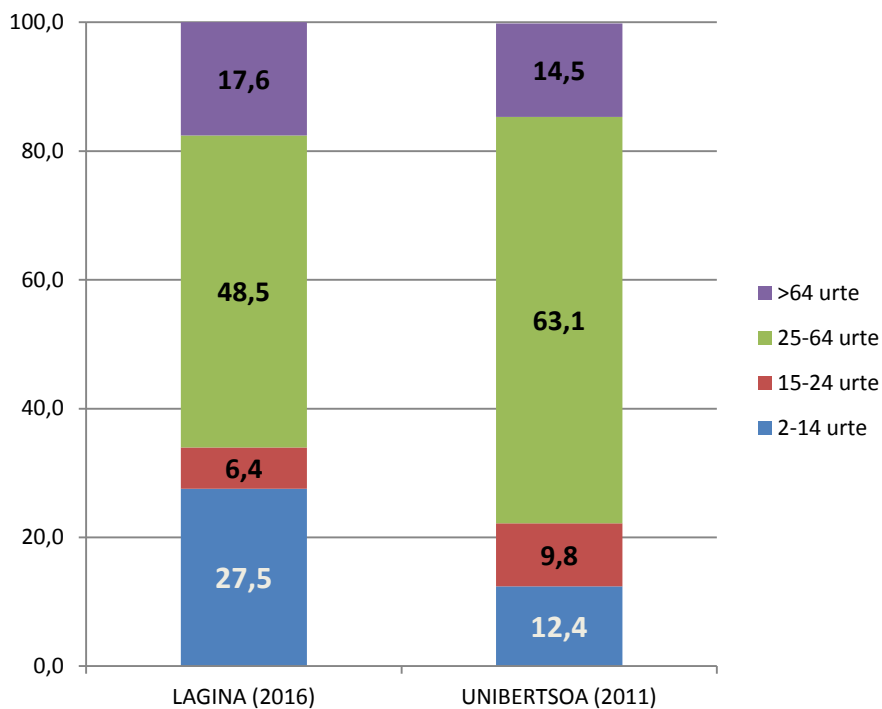

	LAGINA (2016)		UNIBERTSOA (2011)	
	Kop.	(%)	Kop.	(%)
2-14 urte	925	27,5	729	12,4
15-24 urte	214	6,4	578	9,8
25-64 urte	1.628	48,5	3.707	63,1
>64 urte	591	17,6	857	14,6
GUZTIAK	3.358	100,0	5.871	100,0

Iturria: Lagina: Soziolinguistika Klusterra, Lezoko hizkuntza-erabileraren kale-neurketa, 2016. Unibertsoa: EUSTAT, Biztanleriaren eta Etxebizitzen Estatistika, 2011.



2. METODOLOGIA

2.7. Laginaren osiera. Sexua

2. GRAFIKOA eta TAULA: LAGINAREN ETA UNIBERTSOAREN OSAERA, SEXUAREN ARABERA. LEZO, 2016 (%)

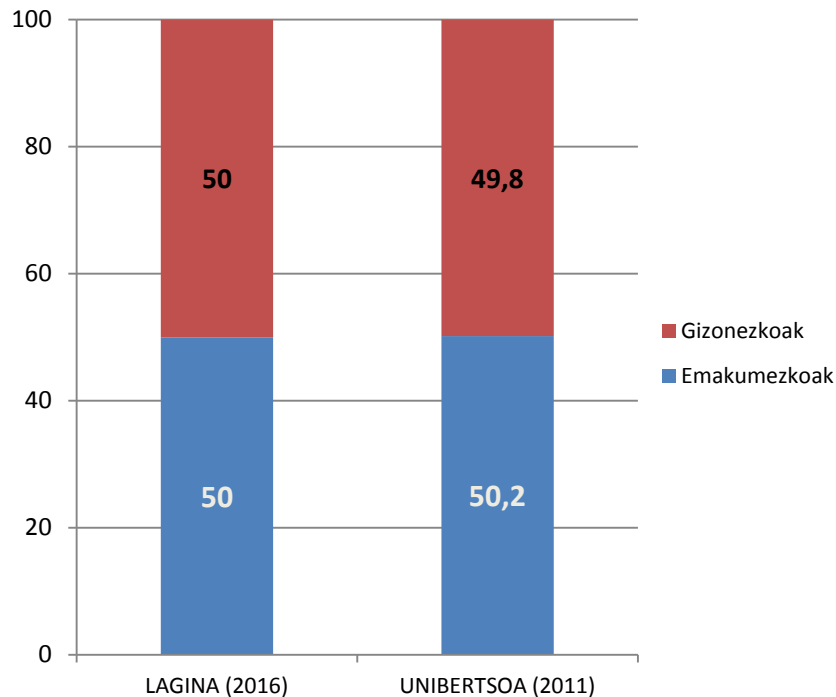

LAGINA (2016)		UNIBERTSOA (2011)	
Kop.	(%)	Kop.	(%)
1.679	50	2.946	50,2
1.679	50	2.925	49,8
3.358	100	5.871	100

Iturria: Soziolinguistika Klusterra, Lezoko hizkuntza-erabileraren kale-neurketa, 2016; eta unibertsorako: EUSTAT, Biztanleriaren eta Etxebizitzen Estatistika, 2011



3. EMAITZA NAGUSIAK

3.1 “Lezo 2016” Hizkuntzen kale-erabilera. DATU OROKORRA

3. GRAFIKOA eta TAULA: HIZKUNTZEN KALE-ERABILERA. LEZO, 2016 (%)

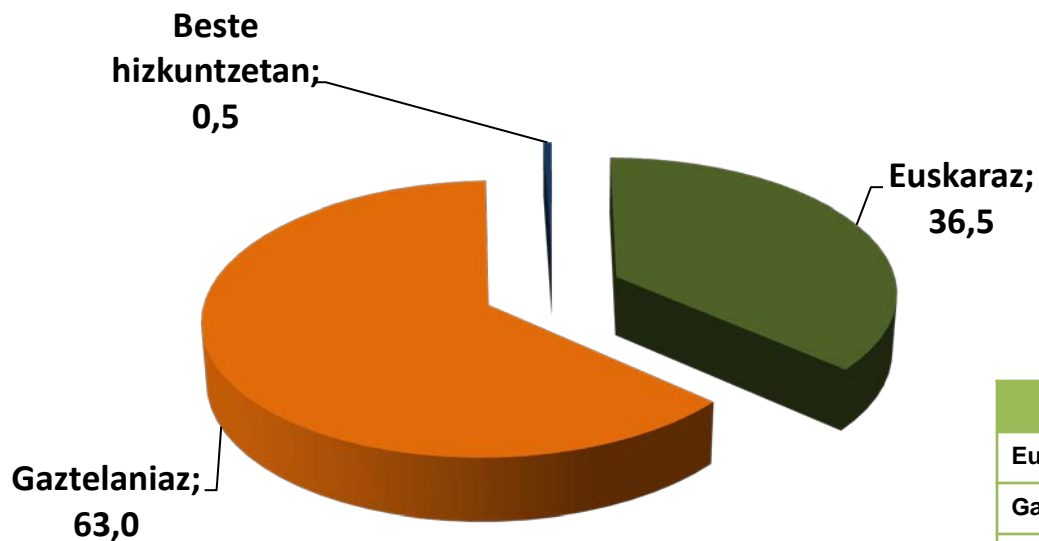

	Kop.	(%)
Euskaraz	1.225	36,5
Gaztelaniaz	2.115	63,0
Beste hizkuntzetan	18	0,5
GUZTIRA	3.358	100,0

Iturria: Soziolinguistika Klusterra, Lezoko hizkuntza-erabileraren kale-neurketa, 2016.

3. EMAITZA NAGUSIAK

3.2. “Lezo 2016” Lezotarren hizkuntza-gaitasuna (2016)

4. GRAFIKOA eta TAULA. EUSKARAZKO HIZKUNTZA-GAITASUNA. LEZO, 2016 (%)

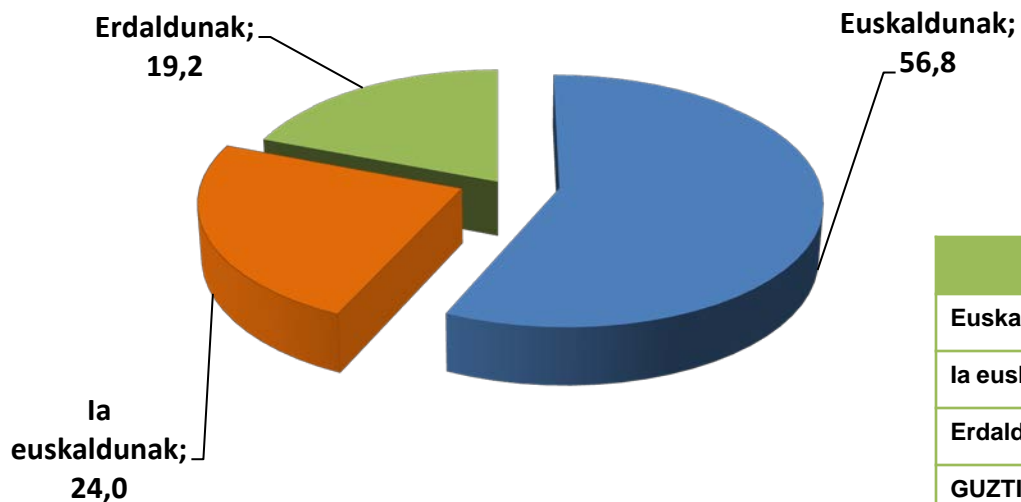

	Kop.	(%)
Euskaldunak	3.333	56.8
la euskaldunak	1.411	24,0
Erdaldunak	729	19,2
GUZTIAK	5.871	100

Iturria: EUSTAT, Biztanleriaren eta Etxebizitzen Estatistika, 2011



3. EMAITZA NAGUSIAK

3.3. Gaitasuna, erabilera isotropikoa eta erabilera erreala (2016)

5. GRAFIKOA eta TAULA: EUSKARAZKO HIZKUNTZA-GAITASUNA, HORREN ARABERA ESPERO DAITEKEEN ERABILERA ETA EUSKARAREN KALE-ERABILERA ERREALA. LEZO, 2016 (%)

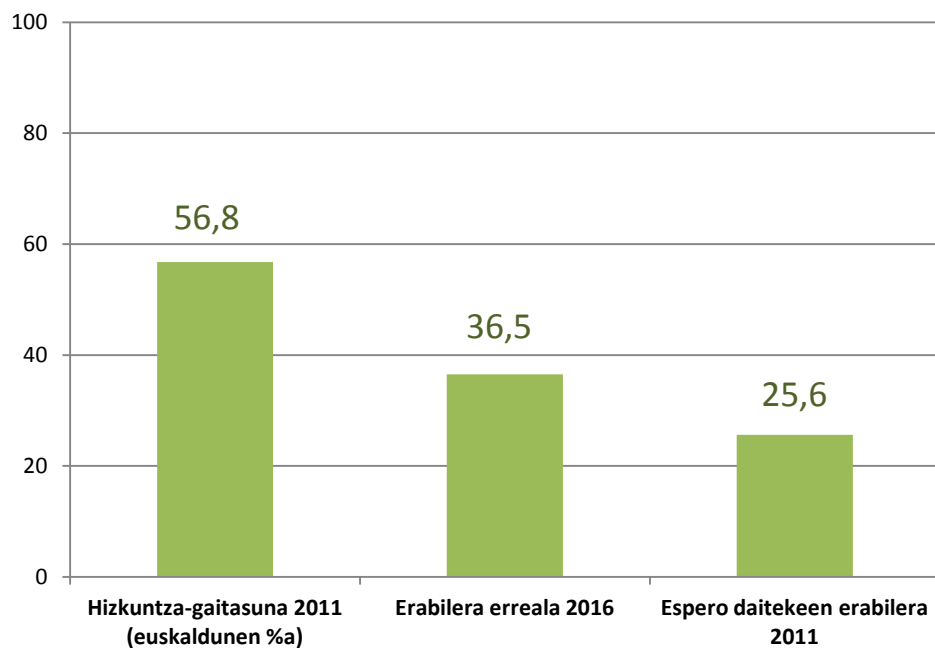

	(%)
Hizkuntza-gaitasuna 2011 (euskaldunen %a)	56,8
Erabilera erreala 2016	36,5
Espero daitekeen erabilera 2011	25,6

Oinarria (kasu-kopurua): Hitzunak 5.871, behatutako elkarrizketak 1.236, behatutako hitzun-kopurua 3.358

Iturriak: Soziolinguistika Klusterra, Lezoko hizkuntza-erabileraren kale-neurketa, 2016; EUSTAT, Biztanleriaren eta Etxebizitzaren Estatistika, 2011.



3.4. Euskararen erabileraren bilakaera (2011-2016)

6. GRAFIKOA eta TAULA: EUSKARAREN KALE-ERABILERAREN BILAKAERA. LEZO, 2000-2016. EUSKARAZ (%)

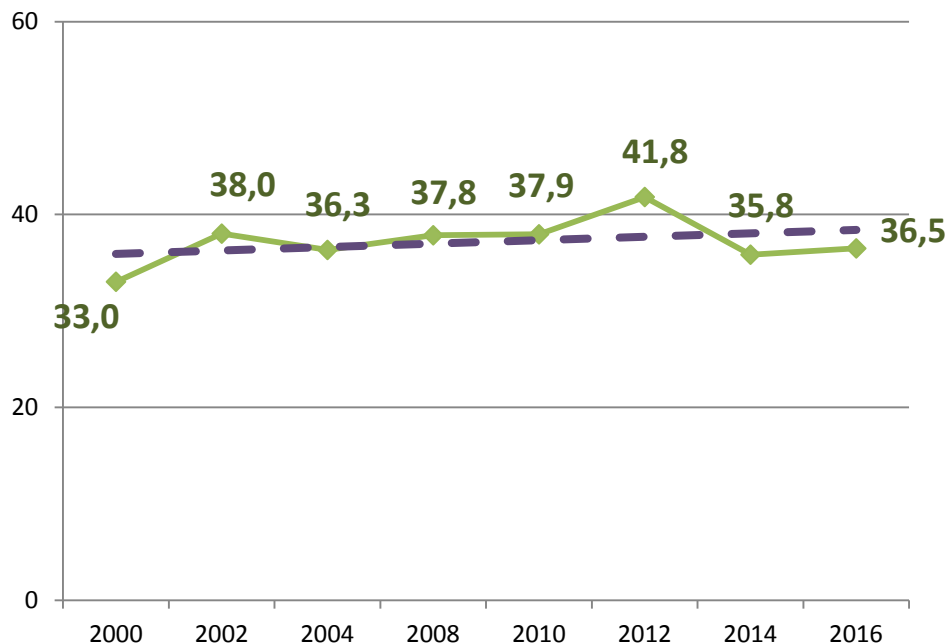

	2000	2002	2004	2008	2010	2012	2014	2016
%	33	38	36,3	37,8	37,9	41,8	35,8	36,5

Iturriak: Soziolinguistika Klusterra, Lezoko hizkuntza-erabileraren kale-neurketak, 2000, 2002, 2004, 2008, 2010, 2012, 2014 eta 2016.

3. EMAITZA NAGUSIAK

3.5. Hizkuntzen gaitasunaren bilakaera (1986-2011)

7. GRAFIKOA eta TAULA: EUSKARAZKO HIZKUNTZA-GAITASUNAREN BILAKAERA. LEZO, 1986-2011 (%)

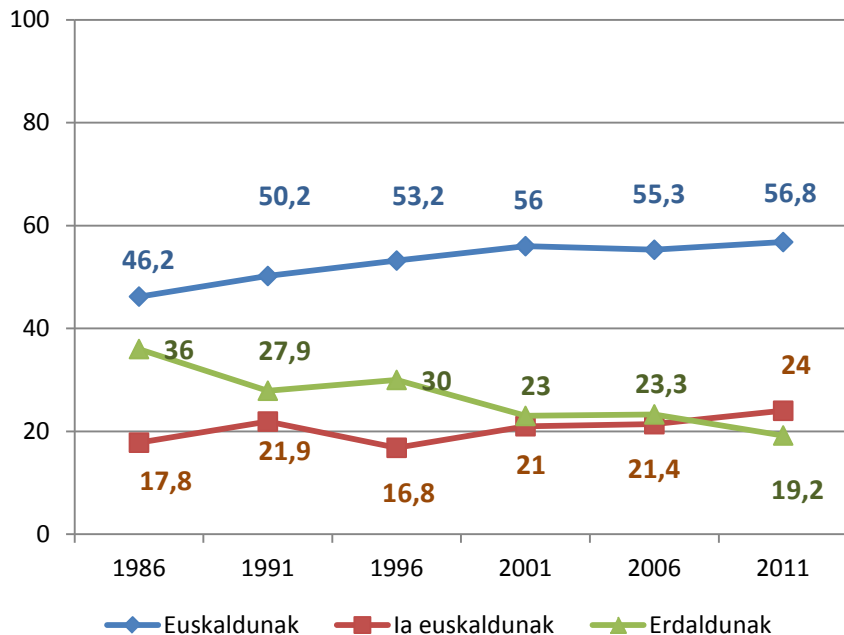

	1986 (kop.)	1991 (kop.)	1996 (kop.)	2001 (kop.)	2006 (kop.)	2011 (kop.)
Euskaldunak	2.548	2.599	2.998	3.177	3.183	3.333
la euskaldunak	982	1.134	949	1.190	1.229	1.411
Erdaldunak	1.980	1.446	1.687	1.311	1.342	1.127
GUZTIAK	5.510	5.179	5.634	5.678	5.754	5.871
	(%)	(%)	(%)	(%)	(%)	(%)
Euskaldunak	46,2	50,2	53,2	56,0	55,3	56,8
la euskaldunak	17,8	21,9	16,8	21,0	21,4	24,0
Erdaldunak	36,0	27,9	30,0	23,0	23,3	19,2
GUZTIAK	100,0	100,0	100,0	100,0	100,0	100,0

Iturria: EUSTAT, Biztanleriaren eta Etxebizitzaren Zentsuak eta Estatistikak, 1986, 1991, 1996, 2001, 2006, 2011.



4. EUSKAL HERRIKO, ESKUALDEKO DATUAK

4.1. Lurralde eta eskualdeko datuak

8. GRAFIKOA: EUSKAL HERRIKO, EAEko, GIPIZKOAko, DONOSTIALDEko ETA LEZOKo KALEKO HIZKUNTZAREN ERABILERAREN ARTEKO ALDERAKETA. LEZO, 2016. EUSKARAZ (%)

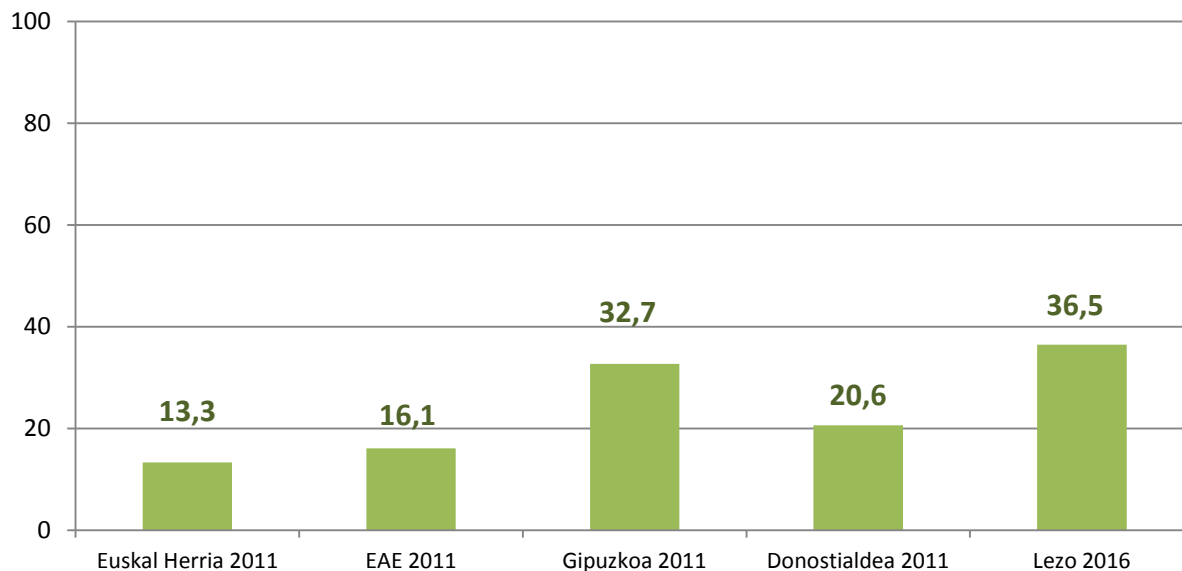

Iturriak: Soziolinguistika Klusterra, Lezoko hizkuntza-erabileraren kale-neurketa, 2016, eta Euskal Herriko hizkuntzen kale-erabileraren neurketa, 2011.



9. GRAFIKOA eta TAULA: HIZKUNTZA-GAITASUNA, KALEKO ERABILERA ETA ESPERO DAITEKEENA. EAEKO, GIPIZKOAKO, DONOSTIALDEKO ETA LEZOKO DATUEN ARTEKO ALDERAKETA (2011 -2016 (%))

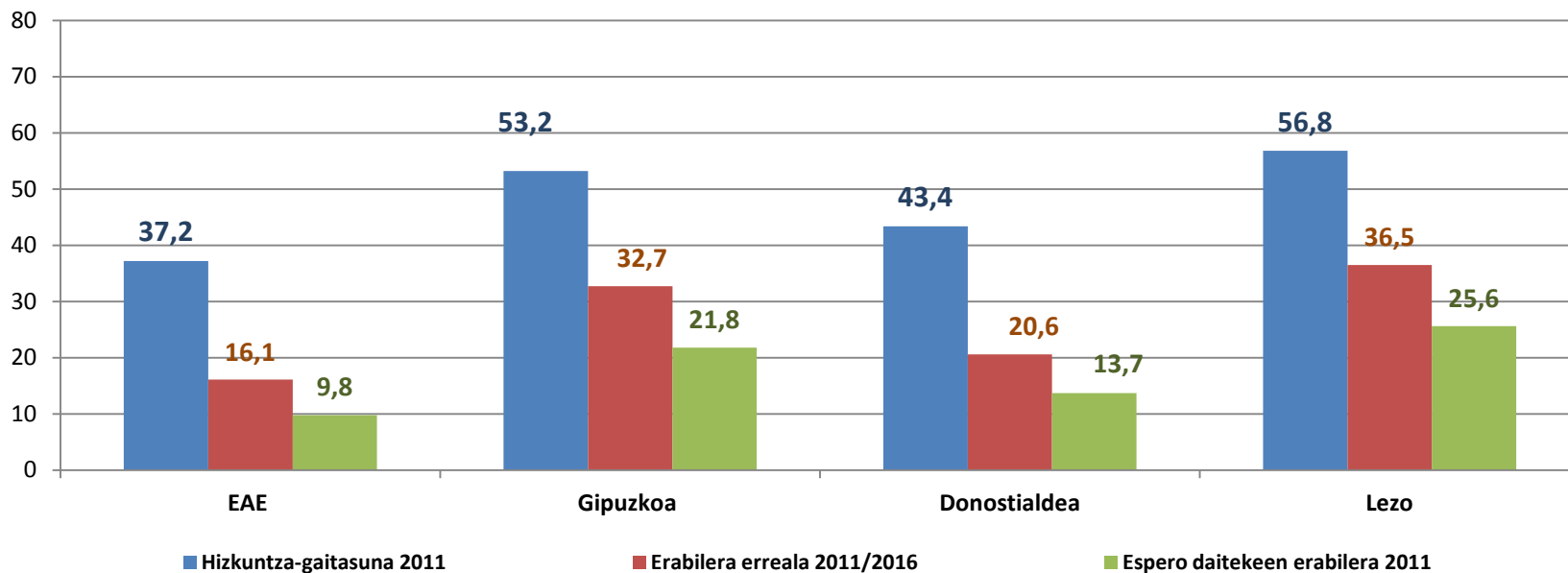

Iturria: EAE, Gipuzkoako, Donostialdeko eta Lezoko gaitasunetarako EUSTAT, Biztanleriaren eta Etxebizitzaren Estatistika, 2011. EAEko, Gipuzkoako eta Donostialdeko kale-erabilerarako Soziolinguistika Klusterra, Hizkuntzen erabilera neurketak, 2011; Lezoko kale-erabileraren daturako, Kale-neurketa 2016. Espero daitekeen erabilerarako Soziolinguistika Klusterreko kalkuluak.

4. EUSKAL HERRIKO, ESKUALDEKO DATUAK

4.2 Udalerriekin alderaketa

10. GRAFIKOA : EZAGUTZA, ERABILERA ETA ESPERO DAITEKEEN ERABILERA INGURUKO HAINBAT UDALERRITAN, 2016(%)

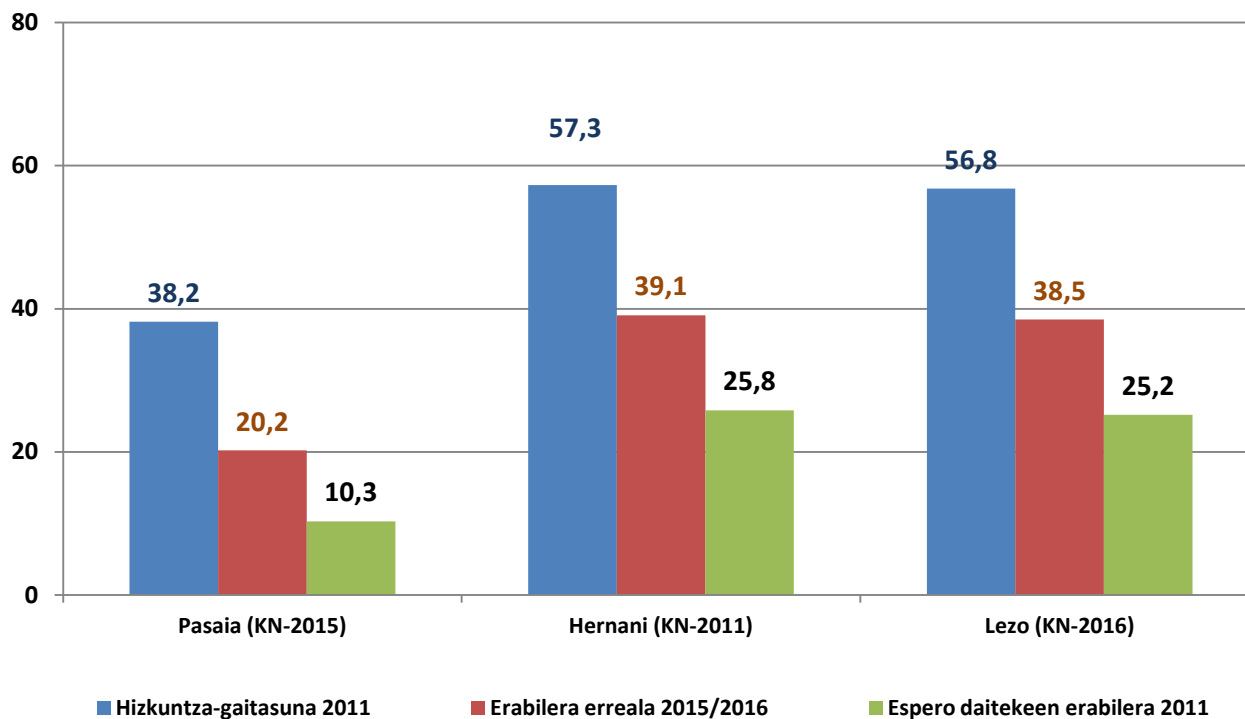

Iturriak: Gaitasunerako: EUSTAT, Biztanleriaren eta Etxebizitzen Estatistika, 2011. Kale-erabilerarako: 2015eko Pasaiko, 2016ko Hernaniko eta Lezoko hizkuntzen-erabileraren neurketa. Espero daitekeen erabilerarako: Soziolinguistika Klusterraren kalkuluak.

5. ZONALDEKAKO EMAITZAK

5.1 Ibilbideen araberako euskararen erabilera

11. GRAFIKOA: EUSKARAREN KALE-ERABILERA, ZONALDEAREN ARABERA. LEZO, 2016 (EUSKARAZ, %)

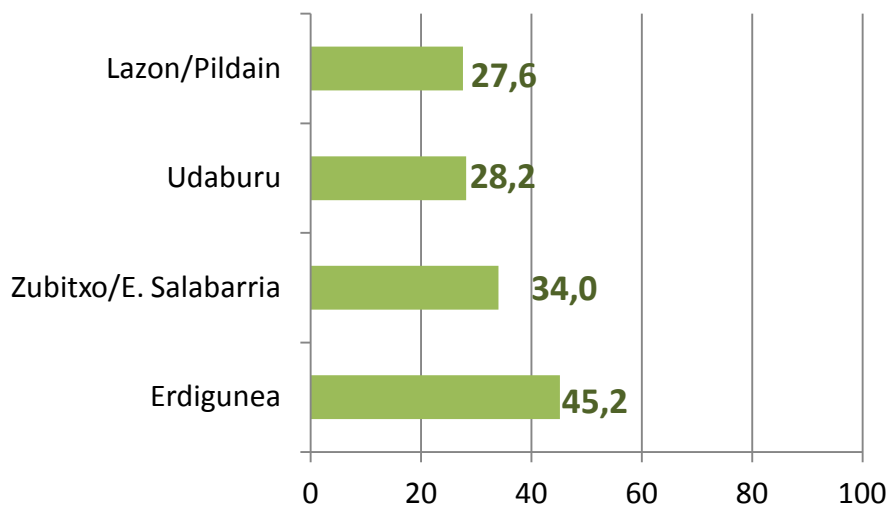

	Erdigunea	Lazon/pildain	Udaburu	Zubitxo
Euskaraz	45,2	27,6	28,2	34,0
Gaztelaniaz	54,2	71,6	71,4	65,8
Beste hizkuntzetan	0,6	0,8	0,5	0,2
GUZTIRA	100,0	100,0	100,0	100,0
Oinarria (behatutako solaskideak)	1.435		653	658
		612		

Iturria: Soziolinguistika Klusterra, 2016ko Lezoko hizkuntzen kale-erabileraren neurketa.

5.2 Ibilbideen araberako euskararen erabileraren bilakaera

12. GRAFIKOA: EUSKARAREN KALE-ERABILERA, ZONALDEAREN ARABERA. BILAKAERA 2000-2016. LEZO, 2016 (EUSKARAZ, %)

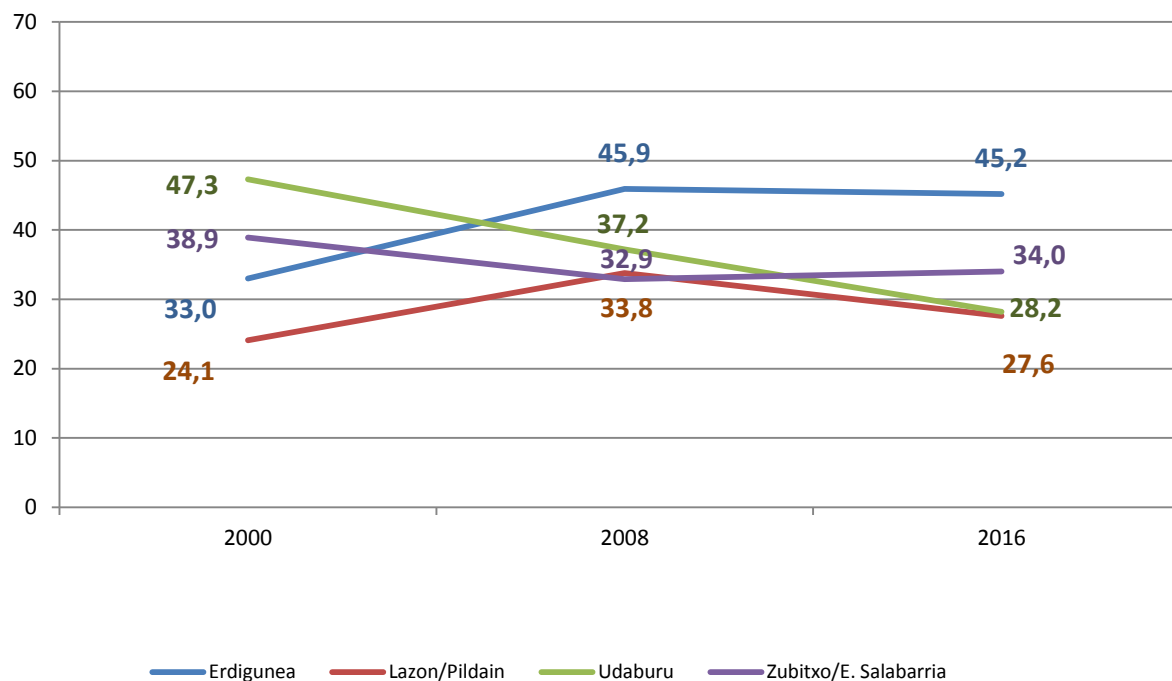

Iturria: Soziolinguistika Klusterra, 2016ko Lezoko hizkuntzen kale-erabileraren neurketa.

6. HIZTUNEN EZAUGARRIEN ARABERAKO EMAITZAK

6.1 Gizonak-Emakumeak

13. GRAFIKOA eta TAULA: HIZKUNTZEN KALE-ERABILERA, SEXUAREN ARABERA. LEZO, 2016 (EUSKARAZ, %)

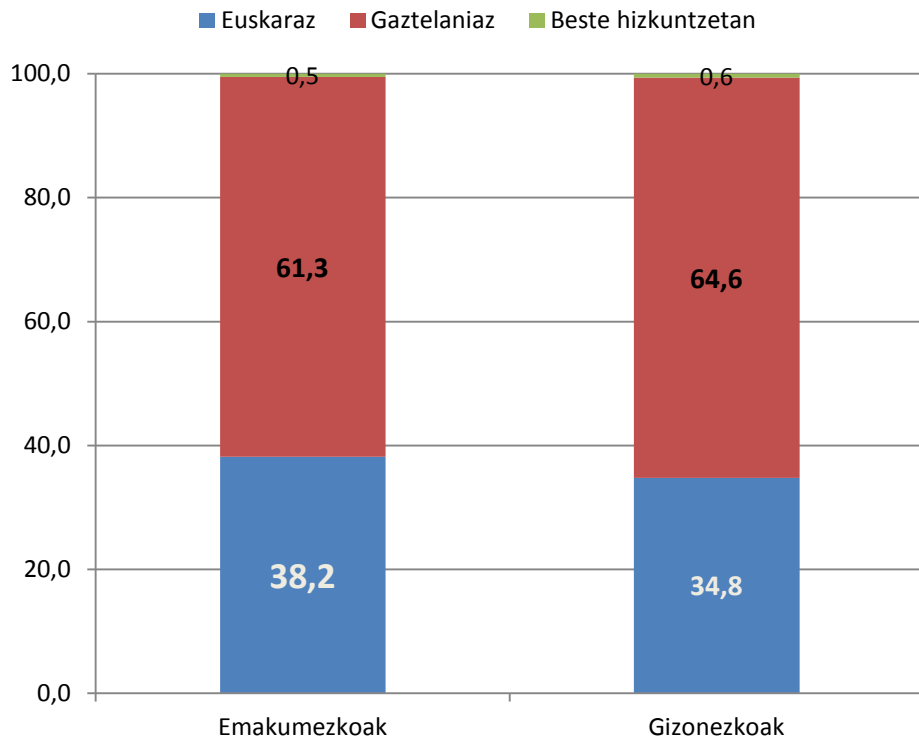

	GUZTIAK	Emakumezkoak	Gizonezkoak
Euskaraz	38,2	34,8	38,2
Gaztelaniaz	61,3	64,6	61,3
Beste hizkuntzetan	0,5	0,6	0,5
GUZTIRA	100	100	100
Oinarria (behatutako solaskideak)	1.679	1.679	1.679

Iturria: Soziolinguistika Klusterra, Lezoko hizkuntza-erabileraren kale-neurketa, 2016.

6. HIZTUNEN EZAUGARRIEN ARABERAKO EMAITZAK

6.2 Gizonak-Emakumeak (Bilakaera 2011-2016)

14. GRAFIKOA eta TAULA: HIZKUNTZEN KALE-ERABILERA, SEXUAREN ARABERA. LEZO, 2011-2016. (EUSKARAZ, %)

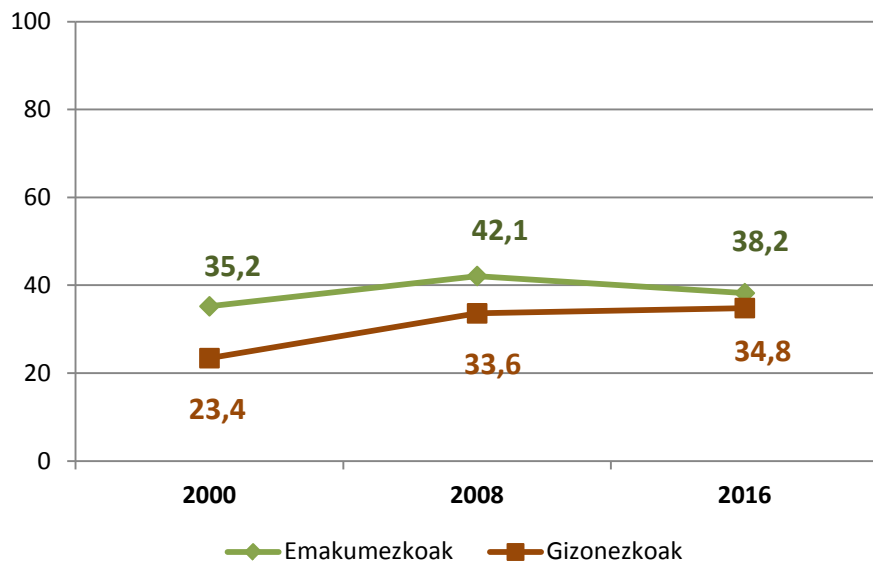

	Emakumezkoak	Gizonezkoak
2000	35,2	23,4
2008	42,1	33,6
2016	38,2	34,8

Iturria: Soziolinguistika Klusterra, Lezon hizkuntza-erabileraren kale-neurketak, 2010, 2012, 2014 eta 2016.

6. HIZTUNEN EZAUGARRIEN ARABERAKO EMAITZAK

6.3. Adinaren araberako emaitzak

15. GRAFIKOA eta TAULA: HIZKUNTZEN KALE-ERABILERA ADINAREN ARABERA. LEZO 2016 (EUSKARAZ, %)

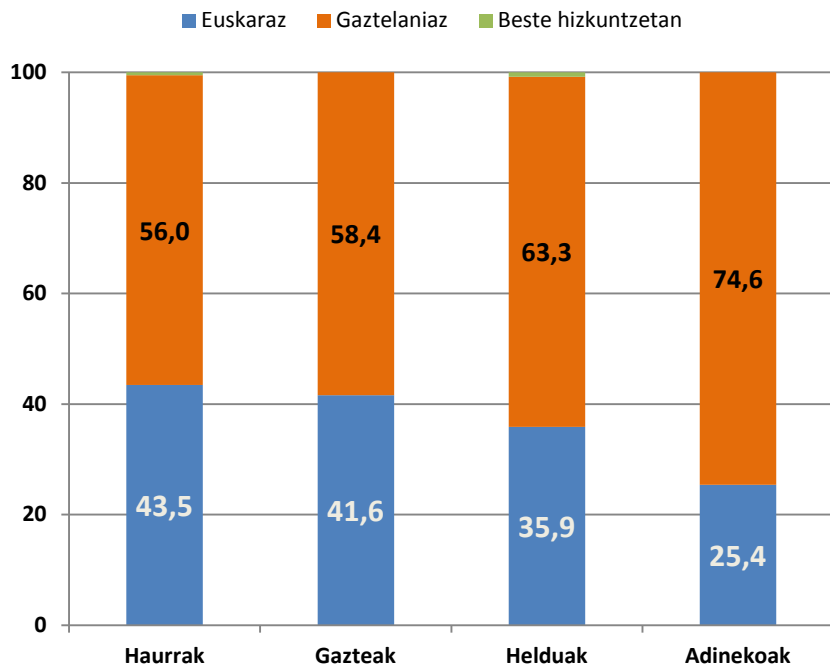

	Haurrak	Gazteak	Helduak	Adinekoak
Euskaraz	43,5	41,6	35,9	25,4
Gaztelaniaz	56,0	58,4	63,3	74,6
Beste hizkuntzetan	0,5	0,0	0,8	0,0
GUZTIRA	100,0	100,0	100,0	100,0
Oinarria (behartutako solaskideak)	925	214	1628	591

Iturria: Soziolinguistika Klusterra, Lezoko hizkuntza-erabileraren kale-neurketa, 2016.



16. GRAFIKOA eta TAULA: HIZKUNTZEN GAITASUNA eta KALE-ERABILERA ADINAREN ARABERA. LEZO 2016 (EUSKARAZ, %)

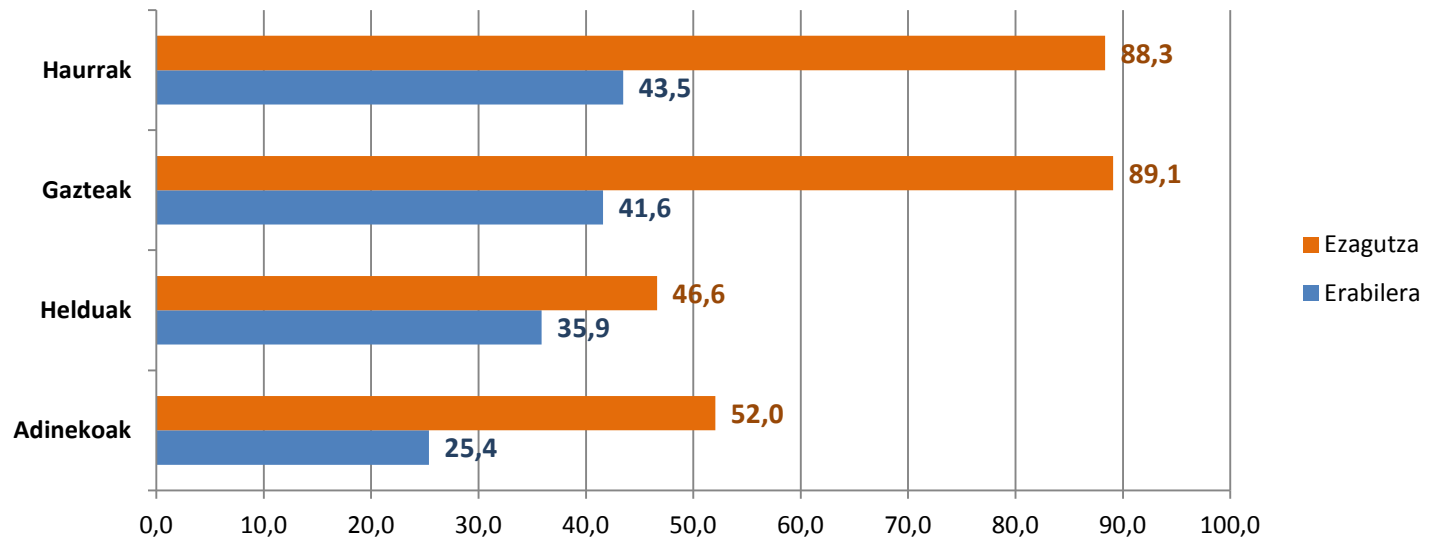

Iturria: Soziolinguistika Klusterra, Lezoko hizkuntza-erabileraren kale-neurketa, 2016 eta EUSTAT

6. HIZTUNEN EZAUGARRIEN ARABERAKO EMAITZAK

6.4. Adinaren araberako emaitzak. Bilakaera 2011-2016

17. GRAFIKOA eta TAULA: HIZKUNTZEN KALE-ERABILERAREN BILAKAERA, ADINAREN ARABERA. LEZO, 2000-2016 (EUSKARAZ, %)

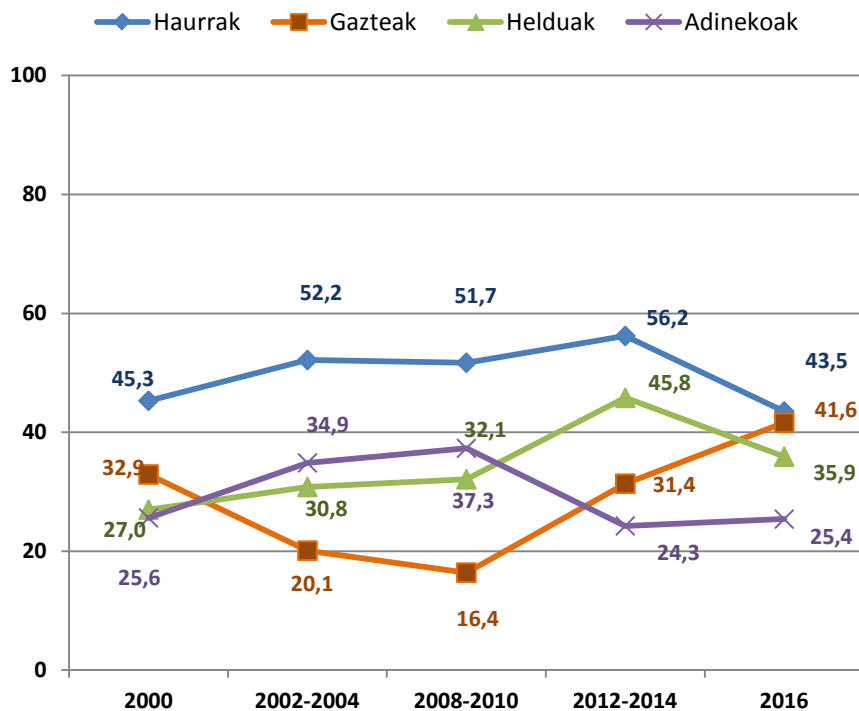

	Haurrak	Gazteak	Helduak	Adinekoak
2000	45,3	32,9	27,0	25,6
2002-2004	52,2	20,1	30,8	34,9
2008-2010	51,7	16,4	32,1	37,3
2012-2014	56,2	31,4	45,8	24,3
2016	43,5	41,6	35,9	25,4

Iturriak: Soziolinguistika Klusterra, Lezoko hizkuntza-erabileraren kale-neurketak, 2000, 2002, 2004, 2008, 2010, 2012, 2014, eta 2016.



18. GRAFIKOA eta TAULA. EUSKARA-GAITASUNAREN BILAKAERA, ADINAREN ARABERA. LEZO, 1986-2016 (EUSKARAZ, %)

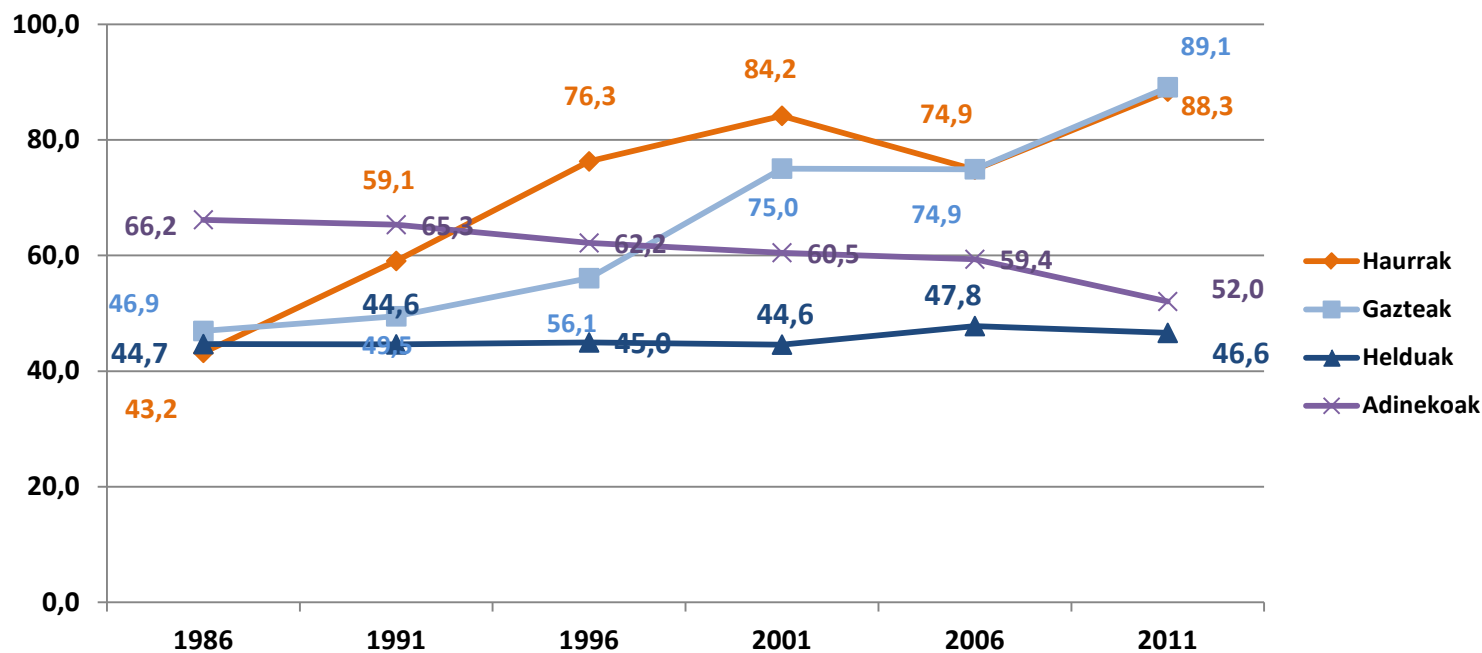

Iturriak: Gaitasunerako: EUSTAT, Biztanleriaren eta Etxebizitzaren Estatistika, 1986, 1991, 1996, 2001, 2006, 2011.

7. Euskararen erabilera eta haurren presentzia

7.1. Solas-taldearen arabera

19. GRAFIKOA : HIZKUNTZEN KALE-ERABILERA, SOLAS-TALDEAREN OSAERAREN ARABERA. LEZO, 2016 (EUSKARAZ, %)

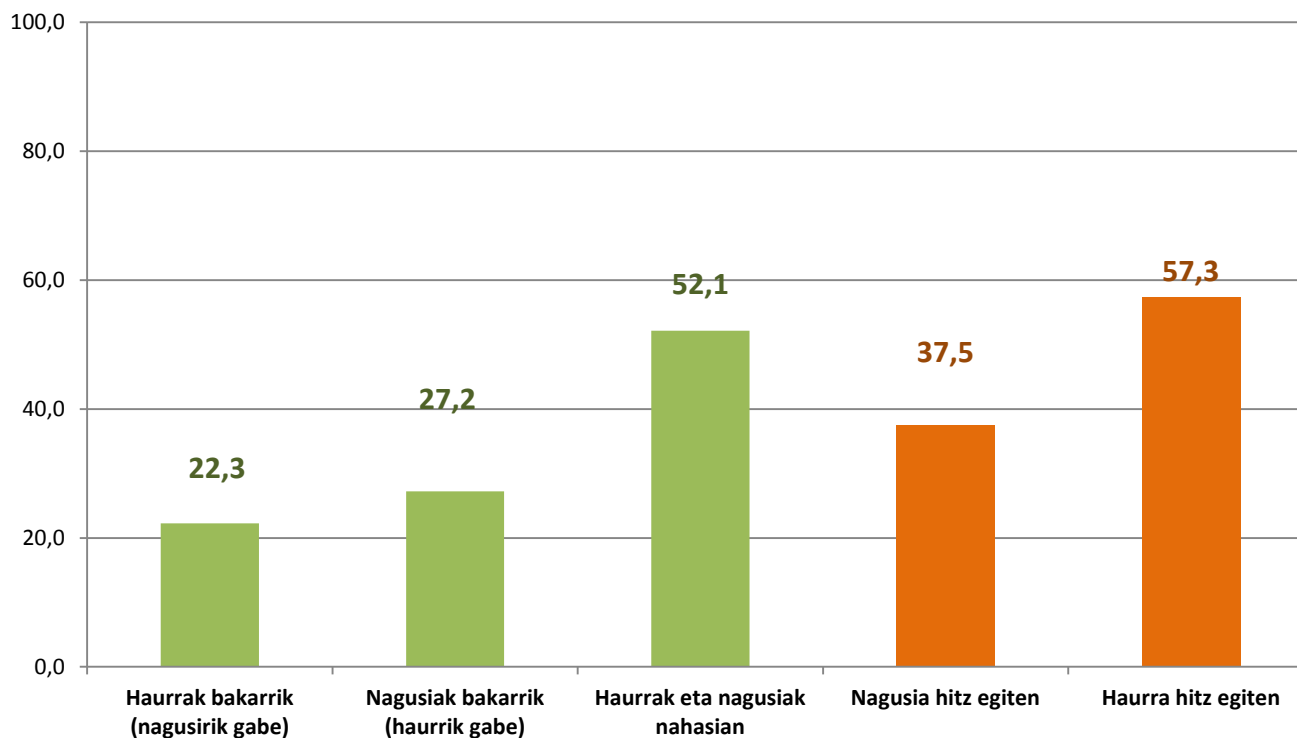

Iturria: Soziolinguistika Klusterra, Lezoko Hizkuntza-erabileraren kale-neurketa, 2016



7. Euskararen erabilera eta haurren presentzia

7.2. Solas-taldearen arabera. Bilakaera

20. GRAFIKOA : HIZKUNTZEN KALE-ERABILERA, SOLAS TALDEAREN OSAERAREN ARABERA. LEZO, 2011-2016 (EUSKARAZ, %)

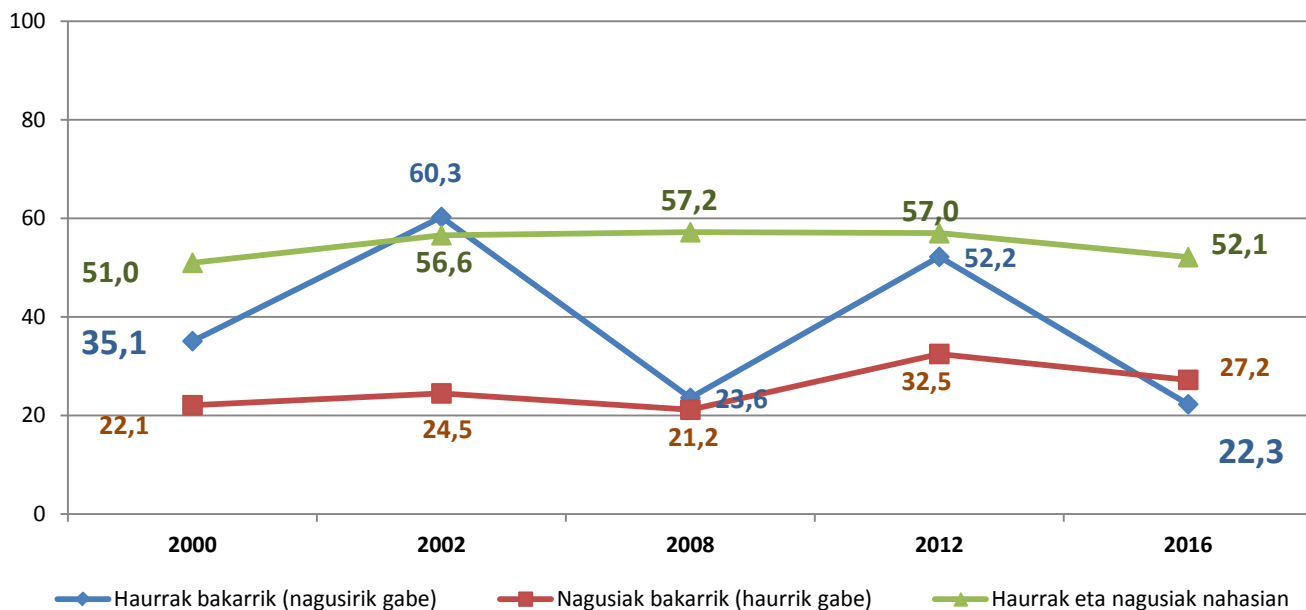

Iturria: Soziolinguistika Klusterra, Lezoko Hizkuntza-erabileraren kale-neurketak 2011, eta 2016.



Kale Neurketa

SOZIOLINGUISTIKA KLUSTERRA

LEZO 2016

Datu nagusien irakurketa (laburpena)

Datu orokorrak:

%36,5 euskaraz

%63 gaztelaniaz

%0,5 Beste hizkuntzetan

2000-2016 bitartean 3 puntuko igoera.

Zonaldeak

Erdigunea: %45,2

Zubitxo ibilbidea: %34,0

Udaburuko ibilbidea: %28,2

Lazon/Pildainen: %27,6

Gizon/emakume

Emakumezkoek: %38,2

Gizonezkoek: %34,8

Adina

Adinekoek : %25,4

Hurrek: %43,5

Helduek: %35,9

Gazteek: %41,6

Taldearen arabera

Hurrek (bakarrik): %22,3

Nagusiek (haurrik gabe) : %27,2

Hurrek eta helduek osatutako taldeetan: % **52,1**

Haur eta nagusiez osatutako taldeetan

Nagusia hitz egiten: %22,3

Haurra hitz egiten %57,3



—ESKERRIK ASKO!