



**Kale Neurketa**

»SOZIOLINGUISTIKA KLUSTERRA

# SORALUZEKO HIZKUNTZA-ERABILERAREN KALE-NEURKETA, 2016

**-EMAITZEN LABURPENA-**

**2017KO APIRILA**



1. Sarrera
2. Metodologia
3. Emaidza nagusiak. Erabilera Soraluze, 2016
4. Hitzunen ezaugarrien araberako datuak
5. Euskararen erabilera eta haurren presentzia
6. Datu nagusien irakurketa (laburpena)



## 1. Sarrera

- 1989, 1993, 1997, 2001, 2006, 2011
  - 1989: guztira 47 udalerri neurtu ziren, 10.000 biztanletik gorakoak
  - 1993 (112), 1997 (160), 2001 (173), 2006 (85): 250.000 biztanle inguru behatu ziren
  - 2011 (97 udalerri): 350.000 biztanle
  - 2016 (129 udalerri): 450.000 biztanle
- 2016. *VII Hizkuntza-erabileraren kale-neurketa*
  - **Guztira 129 udalerri neurtu dira**

|                      |             |
|----------------------|-------------|
| • Araba              | 16 udalerri |
| • Gipuzkoa           | 31 udalerri |
| • Nafarroa Garaia    | 27 udalerri |
| • Bizkaia            | 33 udalerri |
| • Ipar Euskal Herria | 22 udalerri |
- 2016. *VII Hizkuntza-erabileraren kale-neurketa*. **Emaitzak ez dira oraindik argitaratu**



# 2. Metodologia

## HIZKUNTZA ERABILERAREN KALE NEURKETA

SOZIOLINGUISTIKA KLUSTERRA  
T: 943 592 556  
kaleneurketak@soziolinguistika.eus

HERRIA: \_\_\_\_\_

IBILBIDEA: \_\_\_\_\_

EGUNA: \_\_\_\_\_ ORDUA: \_\_\_\_\_

NEURTZAILEAK: \_\_\_\_\_

|    | EUSKARA                  | GAZTELERA                | FRANTSESARA              | BESTERIK                 | HAURRAK<br>(2-14 urte) | GAZTEAK<br>(15-24 urte) | HELDUAK<br>(24-64 urte) | ADINEKOAK<br>(65-...urte) | Haurrak<br>hitz egiten   |                          |
|----|--------------------------|--------------------------|--------------------------|--------------------------|------------------------|-------------------------|-------------------------|---------------------------|--------------------------|--------------------------|
|    |                          |                          |                          |                          |                        |                         |                         |                           | BAI                      | EZ                       |
| 01 | <input type="checkbox"/> | <input type="checkbox"/> | <input type="checkbox"/> | <input type="checkbox"/> |                        |                         |                         |                           | <input type="checkbox"/> | <input type="checkbox"/> |
| 02 | <input type="checkbox"/> | <input type="checkbox"/> | <input type="checkbox"/> | <input type="checkbox"/> |                        |                         |                         |                           | <input type="checkbox"/> | <input type="checkbox"/> |
| 03 | <input type="checkbox"/> | <input type="checkbox"/> | <input type="checkbox"/> | <input type="checkbox"/> |                        |                         |                         |                           | <input type="checkbox"/> | <input type="checkbox"/> |
| 04 | <input type="checkbox"/> | <input type="checkbox"/> | <input type="checkbox"/> | <input type="checkbox"/> |                        |                         |                         |                           | <input type="checkbox"/> | <input type="checkbox"/> |
| 05 | <input type="checkbox"/> | <input type="checkbox"/> | <input type="checkbox"/> | <input type="checkbox"/> |                        |                         |                         |                           | <input type="checkbox"/> | <input type="checkbox"/> |
| 06 | <input type="checkbox"/> | <input type="checkbox"/> | <input type="checkbox"/> | <input type="checkbox"/> |                        |                         |                         |                           | <input type="checkbox"/> | <input type="checkbox"/> |
| 07 | <input type="checkbox"/> | <input type="checkbox"/> | <input type="checkbox"/> | <input type="checkbox"/> |                        |                         |                         |                           | <input type="checkbox"/> | <input type="checkbox"/> |
| 08 | <input type="checkbox"/> | <input type="checkbox"/> | <input type="checkbox"/> | <input type="checkbox"/> |                        |                         |                         |                           | <input type="checkbox"/> | <input type="checkbox"/> |
| 09 | <input type="checkbox"/> | <input type="checkbox"/> | <input type="checkbox"/> | <input type="checkbox"/> |                        |                         |                         |                           | <input type="checkbox"/> | <input type="checkbox"/> |
| 10 | <input type="checkbox"/> | <input type="checkbox"/> | <input type="checkbox"/> | <input type="checkbox"/> |                        |                         |                         |                           | <input type="checkbox"/> | <input type="checkbox"/> |
| 11 | <input type="checkbox"/> | <input type="checkbox"/> | <input type="checkbox"/> | <input type="checkbox"/> |                        |                         |                         |                           | <input type="checkbox"/> | <input type="checkbox"/> |
| 12 | <input type="checkbox"/> | <input type="checkbox"/> | <input type="checkbox"/> | <input type="checkbox"/> |                        |                         |                         |                           | <input type="checkbox"/> | <input type="checkbox"/> |
| 13 | <input type="checkbox"/> | <input type="checkbox"/> | <input type="checkbox"/> | <input type="checkbox"/> |                        |                         |                         |                           | <input type="checkbox"/> | <input type="checkbox"/> |
| 14 | <input type="checkbox"/> | <input type="checkbox"/> | <input type="checkbox"/> | <input type="checkbox"/> |                        |                         |                         |                           | <input type="checkbox"/> | <input type="checkbox"/> |
| 15 | <input type="checkbox"/> | <input type="checkbox"/> | <input type="checkbox"/> | <input type="checkbox"/> |                        |                         |                         |                           | <input type="checkbox"/> | <input type="checkbox"/> |
| 16 | <input type="checkbox"/> | <input type="checkbox"/> | <input type="checkbox"/> | <input type="checkbox"/> |                        |                         |                         |                           | <input type="checkbox"/> | <input type="checkbox"/> |
| 17 | <input type="checkbox"/> | <input type="checkbox"/> | <input type="checkbox"/> | <input type="checkbox"/> |                        |                         |                         |                           | <input type="checkbox"/> | <input type="checkbox"/> |
| 18 | <input type="checkbox"/> | <input type="checkbox"/> | <input type="checkbox"/> | <input type="checkbox"/> |                        |                         |                         |                           | <input type="checkbox"/> | <input type="checkbox"/> |
| 19 | <input type="checkbox"/> | <input type="checkbox"/> | <input type="checkbox"/> | <input type="checkbox"/> |                        |                         |                         |                           | <input type="checkbox"/> | <input type="checkbox"/> |
| 20 | <input type="checkbox"/> | <input type="checkbox"/> | <input type="checkbox"/> | <input type="checkbox"/> |                        |                         |                         |                           | <input type="checkbox"/> | <input type="checkbox"/> |

Emakumezkoa  Gizonezkoa

1. Hizkuntza
2. Adin-taldeak
3. Sexu-banaketa
4. Haurren presentzia



## 2. METODOLOGIA

### 2.1 “Soraluze, 2011” neurketaren fitxa teknikoa

## Ibilbideak:

- **1. ibilbidea:** Zubi Nagusia, Errabal kalea, Atxuri kalea, Errekalde kalea (Olako zubieraino eta buelta kale beretik), Santa Ana kalea (Atxuriko pasabidetik), Plaza Barrixa, Frontoiko zabalgunea, Elizburu kalea, Alejandro Calonge auzunea, Estaziño kalea (Atajotik) Etxaburueta kalea, Plaza Berrixa, Kalebarren, Plaza Zaharra, Gabolats kalea, Gabolatseko zubia, Buelta Zubi Nagusira Baltegieta kaletik edo Iturburu pasealekutik (Txandakatuz).



## 2. METODOLOGIA

### 2.2 “Soraluze, 2016” . Neurraldiak

|   |                            |
|---|----------------------------|
| Irailak 21 eta 28, asteazkenak                        | 17:00-19:00                |
| Irailak 22 eta 29, ostegunak                          | 10:00-12:00                |
| Irailak 23 eta 30, ostiralak                          | 19:00-21:00                |
| Irailak 24 eta urriak 1, larunbatak                   | 11:00-13:00<br>18:00-20:00 |
| Irailak 25 eta urriak 2, igandeak                     | 12:00-14:00                |
| NEURKETAN IGAROTAKO ORDUAK: <b>24 orduko neurketa</b> |                            |



## 2. METODOLOGIA

### 2.3 Landa-lana, elkarrizketa-hizkuntza, fitxak, oharrak...

**HIZKUNTZA ERABILERAREN KALE NEURKETA**

SOZIOLINGUISTIKA KLUSTERRA  
T: 943 592 556  
kaleneurketak@soziolinguistika.eus

HERRIA: \_\_\_\_\_  
IBILBIDEA: \_\_\_\_\_  
EGUNA: \_\_\_\_\_ ORDUA: \_\_\_\_\_  
NEURTZAILEAK: \_\_\_\_\_

|    | EUSKARA                  | GAZTELEERA               | FRANTSESA                | BESTERIK                 | HAURRAK<br>(2-14 urte) | GAZTEAK<br>(15-24 urte) | HELDUAK<br>(24-64 urte) | ADINEKOAK<br>(65-... urte) | Haurrak hitz egiten      |                          |
|----|--------------------------|--------------------------|--------------------------|--------------------------|------------------------|-------------------------|-------------------------|----------------------------|--------------------------|--------------------------|
|    |                          |                          |                          |                          |                        |                         |                         |                            | BAI                      | EZ                       |
| 01 | <input type="checkbox"/> | <input type="checkbox"/> | <input type="checkbox"/> | <input type="checkbox"/> |                        |                         |                         |                            | <input type="checkbox"/> | <input type="checkbox"/> |
| 02 | <input type="checkbox"/> | <input type="checkbox"/> | <input type="checkbox"/> | <input type="checkbox"/> |                        |                         |                         |                            | <input type="checkbox"/> | <input type="checkbox"/> |
| 03 | <input type="checkbox"/> | <input type="checkbox"/> | <input type="checkbox"/> | <input type="checkbox"/> |                        |                         |                         |                            | <input type="checkbox"/> | <input type="checkbox"/> |
| 04 | <input type="checkbox"/> | <input type="checkbox"/> | <input type="checkbox"/> | <input type="checkbox"/> |                        |                         |                         |                            | <input type="checkbox"/> | <input type="checkbox"/> |
| 05 | <input type="checkbox"/> | <input type="checkbox"/> | <input type="checkbox"/> | <input type="checkbox"/> |                        |                         |                         |                            | <input type="checkbox"/> | <input type="checkbox"/> |
| 06 | <input type="checkbox"/> | <input type="checkbox"/> | <input type="checkbox"/> | <input type="checkbox"/> |                        |                         |                         |                            | <input type="checkbox"/> | <input type="checkbox"/> |
| 07 | <input type="checkbox"/> | <input type="checkbox"/> | <input type="checkbox"/> | <input type="checkbox"/> |                        |                         |                         |                            | <input type="checkbox"/> | <input type="checkbox"/> |
| 08 | <input type="checkbox"/> | <input type="checkbox"/> | <input type="checkbox"/> | <input type="checkbox"/> |                        |                         |                         |                            | <input type="checkbox"/> | <input type="checkbox"/> |
| 09 | <input type="checkbox"/> | <input type="checkbox"/> | <input type="checkbox"/> | <input type="checkbox"/> |                        |                         |                         |                            | <input type="checkbox"/> | <input type="checkbox"/> |
| 10 | <input type="checkbox"/> | <input type="checkbox"/> | <input type="checkbox"/> | <input type="checkbox"/> |                        |                         |                         |                            | <input type="checkbox"/> | <input type="checkbox"/> |
| 11 | <input type="checkbox"/> | <input type="checkbox"/> | <input type="checkbox"/> | <input type="checkbox"/> |                        |                         |                         |                            | <input type="checkbox"/> | <input type="checkbox"/> |
| 12 | <input type="checkbox"/> | <input type="checkbox"/> | <input type="checkbox"/> | <input type="checkbox"/> |                        |                         |                         |                            | <input type="checkbox"/> | <input type="checkbox"/> |
| 13 | <input type="checkbox"/> | <input type="checkbox"/> | <input type="checkbox"/> | <input type="checkbox"/> |                        |                         |                         |                            | <input type="checkbox"/> | <input type="checkbox"/> |
| 14 | <input type="checkbox"/> | <input type="checkbox"/> | <input type="checkbox"/> | <input type="checkbox"/> |                        |                         |                         |                            | <input type="checkbox"/> | <input type="checkbox"/> |
| 15 | <input type="checkbox"/> | <input type="checkbox"/> | <input type="checkbox"/> | <input type="checkbox"/> |                        |                         |                         |                            | <input type="checkbox"/> | <input type="checkbox"/> |
| 16 | <input type="checkbox"/> | <input type="checkbox"/> | <input type="checkbox"/> | <input type="checkbox"/> |                        |                         |                         |                            | <input type="checkbox"/> | <input type="checkbox"/> |
| 17 | <input type="checkbox"/> | <input type="checkbox"/> | <input type="checkbox"/> | <input type="checkbox"/> |                        |                         |                         |                            | <input type="checkbox"/> | <input type="checkbox"/> |
| 18 | <input type="checkbox"/> | <input type="checkbox"/> | <input type="checkbox"/> | <input type="checkbox"/> |                        |                         |                         |                            | <input type="checkbox"/> | <input type="checkbox"/> |
| 19 | <input type="checkbox"/> | <input type="checkbox"/> | <input type="checkbox"/> | <input type="checkbox"/> |                        |                         |                         |                            | <input type="checkbox"/> | <input type="checkbox"/> |
| 20 | <input type="checkbox"/> | <input type="checkbox"/> | <input type="checkbox"/> | <input type="checkbox"/> |                        |                         |                         |                            | <input type="checkbox"/> | <input type="checkbox"/> |

Emakumezkoa     Gizonezkoa

OHARRAK: \_\_\_\_\_

|    | EUSKARA                  | GAZTELEERA               | FRANTSESA                | BESTERIK                 | HAURRAK<br>(2-14 urte) | GAZTEAK<br>(15-24 urte) | HELDUAK<br>(24-64 urte) | ADINEKOAK<br>(65-... urte) | Haurrak hitz egiten      |                          |
|----|--------------------------|--------------------------|--------------------------|--------------------------|------------------------|-------------------------|-------------------------|----------------------------|--------------------------|--------------------------|
|    |                          |                          |                          |                          |                        |                         |                         |                            | BAI                      | EZ                       |
| 21 | <input type="checkbox"/> | <input type="checkbox"/> | <input type="checkbox"/> | <input type="checkbox"/> |                        |                         |                         |                            | <input type="checkbox"/> | <input type="checkbox"/> |
| 22 | <input type="checkbox"/> | <input type="checkbox"/> | <input type="checkbox"/> | <input type="checkbox"/> |                        |                         |                         |                            | <input type="checkbox"/> | <input type="checkbox"/> |
| 23 | <input type="checkbox"/> | <input type="checkbox"/> | <input type="checkbox"/> | <input type="checkbox"/> |                        |                         |                         |                            | <input type="checkbox"/> | <input type="checkbox"/> |
| 24 | <input type="checkbox"/> | <input type="checkbox"/> | <input type="checkbox"/> | <input type="checkbox"/> |                        |                         |                         |                            | <input type="checkbox"/> | <input type="checkbox"/> |
| 25 | <input type="checkbox"/> | <input type="checkbox"/> | <input type="checkbox"/> | <input type="checkbox"/> |                        |                         |                         |                            | <input type="checkbox"/> | <input type="checkbox"/> |
| 26 | <input type="checkbox"/> | <input type="checkbox"/> | <input type="checkbox"/> | <input type="checkbox"/> |                        |                         |                         |                            | <input type="checkbox"/> | <input type="checkbox"/> |
| 27 | <input type="checkbox"/> | <input type="checkbox"/> | <input type="checkbox"/> | <input type="checkbox"/> |                        |                         |                         |                            | <input type="checkbox"/> | <input type="checkbox"/> |
| 28 | <input type="checkbox"/> | <input type="checkbox"/> | <input type="checkbox"/> | <input type="checkbox"/> |                        |                         |                         |                            | <input type="checkbox"/> | <input type="checkbox"/> |
| 29 | <input type="checkbox"/> | <input type="checkbox"/> | <input type="checkbox"/> | <input type="checkbox"/> |                        |                         |                         |                            | <input type="checkbox"/> | <input type="checkbox"/> |
| 30 | <input type="checkbox"/> | <input type="checkbox"/> | <input type="checkbox"/> | <input type="checkbox"/> |                        |                         |                         |                            | <input type="checkbox"/> | <input type="checkbox"/> |
| 31 | <input type="checkbox"/> | <input type="checkbox"/> | <input type="checkbox"/> | <input type="checkbox"/> |                        |                         |                         |                            | <input type="checkbox"/> | <input type="checkbox"/> |
| 32 | <input type="checkbox"/> | <input type="checkbox"/> | <input type="checkbox"/> | <input type="checkbox"/> |                        |                         |                         |                            | <input type="checkbox"/> | <input type="checkbox"/> |
| 33 | <input type="checkbox"/> | <input type="checkbox"/> | <input type="checkbox"/> | <input type="checkbox"/> |                        |                         |                         |                            | <input type="checkbox"/> | <input type="checkbox"/> |
| 34 | <input type="checkbox"/> | <input type="checkbox"/> | <input type="checkbox"/> | <input type="checkbox"/> |                        |                         |                         |                            | <input type="checkbox"/> | <input type="checkbox"/> |
| 35 | <input type="checkbox"/> | <input type="checkbox"/> | <input type="checkbox"/> | <input type="checkbox"/> |                        |                         |                         |                            | <input type="checkbox"/> | <input type="checkbox"/> |
| 36 | <input type="checkbox"/> | <input type="checkbox"/> | <input type="checkbox"/> | <input type="checkbox"/> |                        |                         |                         |                            | <input type="checkbox"/> | <input type="checkbox"/> |
| 37 | <input type="checkbox"/> | <input type="checkbox"/> | <input type="checkbox"/> | <input type="checkbox"/> |                        |                         |                         |                            | <input type="checkbox"/> | <input type="checkbox"/> |
| 38 | <input type="checkbox"/> | <input type="checkbox"/> | <input type="checkbox"/> | <input type="checkbox"/> |                        |                         |                         |                            | <input type="checkbox"/> | <input type="checkbox"/> |
| 39 | <input type="checkbox"/> | <input type="checkbox"/> | <input type="checkbox"/> | <input type="checkbox"/> |                        |                         |                         |                            | <input type="checkbox"/> | <input type="checkbox"/> |
| 40 | <input type="checkbox"/> | <input type="checkbox"/> | <input type="checkbox"/> | <input type="checkbox"/> |                        |                         |                         |                            | <input type="checkbox"/> | <input type="checkbox"/> |
| 41 | <input type="checkbox"/> | <input type="checkbox"/> | <input type="checkbox"/> | <input type="checkbox"/> |                        |                         |                         |                            | <input type="checkbox"/> | <input type="checkbox"/> |
| 42 | <input type="checkbox"/> | <input type="checkbox"/> | <input type="checkbox"/> | <input type="checkbox"/> |                        |                         |                         |                            | <input type="checkbox"/> | <input type="checkbox"/> |

Emakumezkoa     Gizonezkoa



## 2. METODOLOGIA

### 2.4 "SORALUZE, 2016". Emaizen adierazgarritasuna

- **UNIBERTSOA:** Soraluzeko kaleetan entzun daitezkeen elkarrizketak.
- **LAGINA:** 1.399 elkarrizketa, 4.186 hiztun.
- **AKATS-TARTEAREN KALKULUA:**  $\pm\%2,62$ koa elkarrizketen lagin osoarentzat, %95,0ko konfiantza mailan,





### 3. EMAITZA NAGUSIAK

#### 3.1. "SORALUZE, 2016" Hizkuntzen kale-erabilera. DATU OROKORRA

##### 3. GRAFIKOA eta TAULA: HIZKUNTZEN KALE-ERABILERA. SORALUZE, 2016 (%)

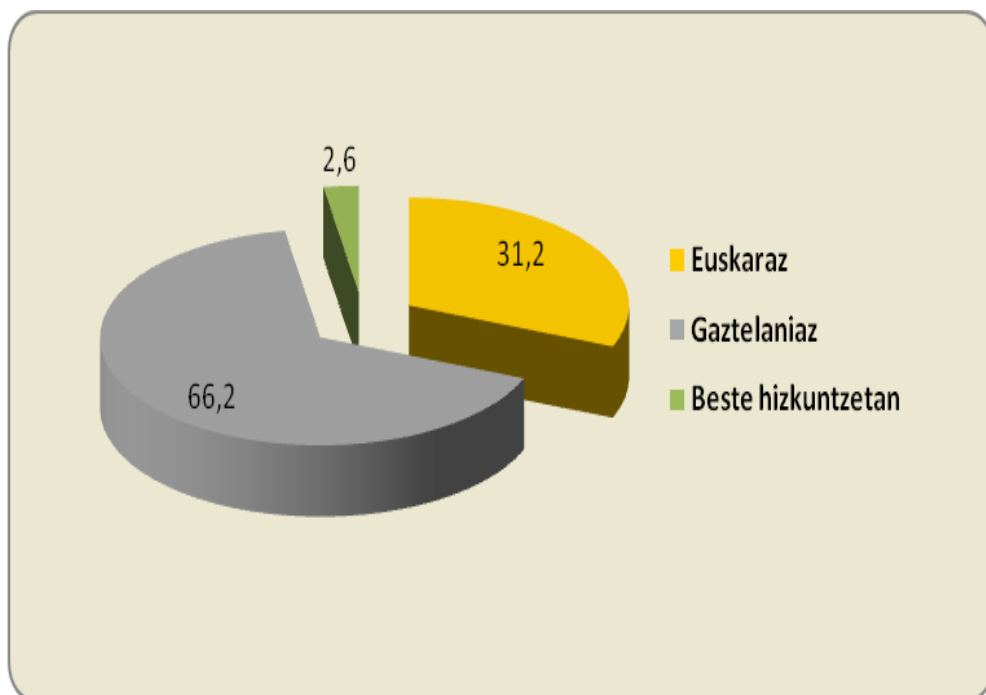

|                    | Kop.         | (%)        |
|--------------------|--------------|------------|
| Euskaraz           | 1.306        | 31,2       |
| Gaztelaniaz        | 2.772        | 66,2       |
| Beste hizkuntzetan | 108          | 2,6        |
| <b>GUZTIRA</b>     | <b>4.186</b> | <b>100</b> |

*Iturria:* Soziolinguistika Klusterra, Sorluzeko hizkuntza-erabileraren kale-neurketa, 2016.



## 4. HIZTUNEN EZAUGARRIEN ARABERAKO EMAITZAK

### 4.1 Gizonak-Emakumeak

12. GRAFIKOA eta TAULA: HIZKUNTZEN KALE-ERABILERA, SEXUAREN ARABERA. SORALUZE, 2016 (EUSKARAZ, %)

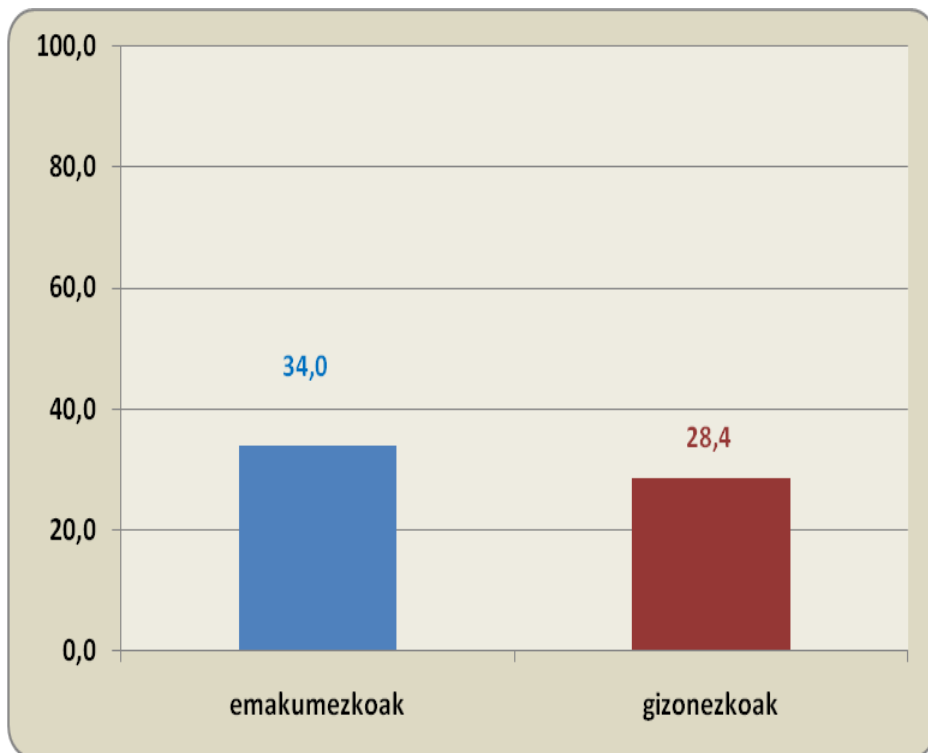

|                                   | GUZTIAK    | Emakumezkoak | Gizonezkoak |
|-----------------------------------|------------|--------------|-------------|
| Euskaraz                          | 31,2       | 34,0         | 28,4        |
| Gaztelaniaz                       | 66,2       | 63,7         | 68,8        |
| Beste hizkuntzetan                | 2,6        | 2,4          | 2,8         |
| <b>GUZTIRA</b>                    | <b>100</b> | <b>100</b>   | <b>100</b>  |
| Oinarria (behatutako solaskideak) | 4.186      | 2.119        | 2.067       |

*Iturria: Soziolinguistika Klusterra, Soraluzeko hizkuntza-erabileraren kale-neurketa, 2016.*



## 4. HIZTUNEN EZAUGARRIEN ARABERAKO EMAITZAK

### 4.2. Adinaren araberako emaitzak

#### 14. GRAFIKOA eta TAULA: HIZKUNTZEN KALE-ERABILERA ADINAREN ARABERA. SORALUZE 2016 (EUSKARAZ, %)

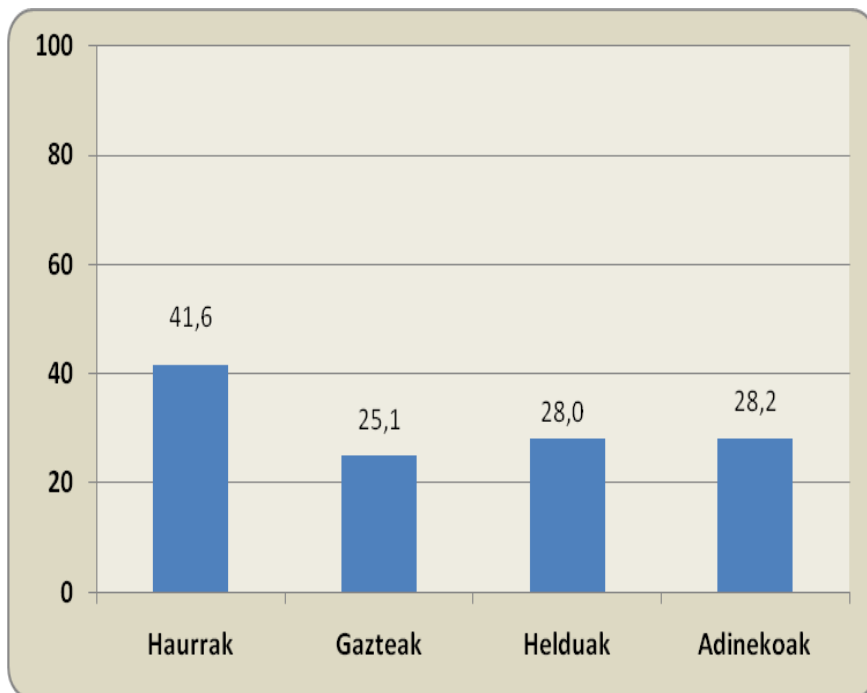

|                                   | GUZTIAK    | Haurrak    | Gazteak    | Helduak    | Adinekoak  |
|-----------------------------------|------------|------------|------------|------------|------------|
| Euskaraz                          | 31,2       | 41,6       | 25,1       | 28,0       | 28,2       |
| Gaztelaniaz                       | 66,2       | 56,7       | 72,5       | 68,5       | 70,8       |
| Beste hizkuntzetan                | 2,6        | 1,7        | 2,4        | 3,6        | 1,0        |
| <b>GUZTIRA</b>                    | <b>100</b> | <b>100</b> | <b>100</b> | <b>100</b> | <b>100</b> |
| Oinarria (behatutako solaskideak) | 4.186      | 1.028      | 247        | 2.191      | 720        |

*Iturria: Soziolinguistika Klusterra, Soraluzeko hizkuntza-erabileraren kale-neurketa, 2016.*



## 5. Euskararen erabilera eta haurren presentzia

### 5.1 Haur eta nagusien euskararen erabilera

18. GRAFIKOA eta TAULA: HIZKUNTZEN KALE-ERABILERA, SOLAS-TALDEAREN OSAERAREN ARABERA. HIZKETAN ARI DENAREN ARABERA. SORALUZE, 2016 (EUSKARAZ, %)

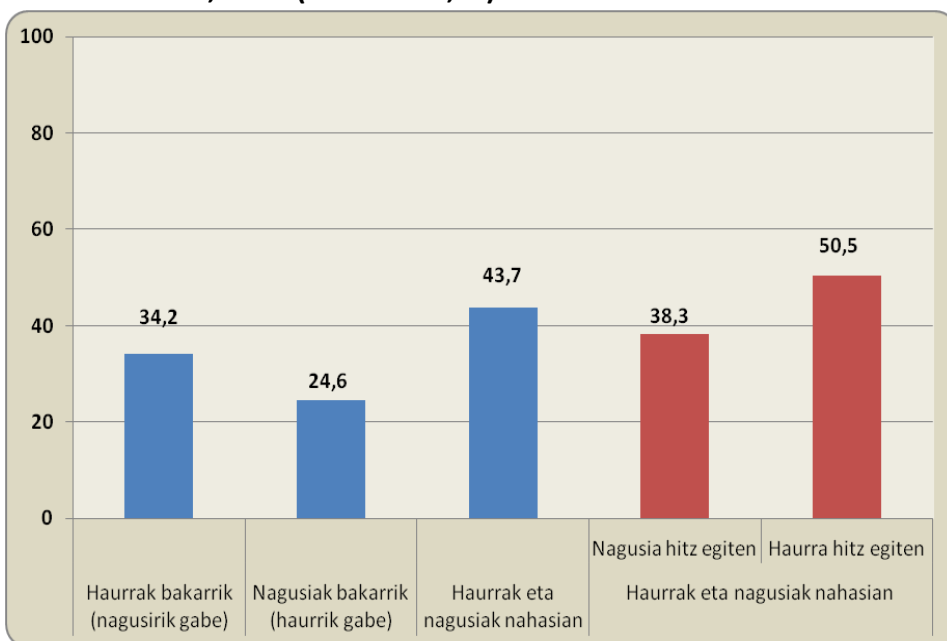

|  | Haurrak bakarrik (nagusirik gabe) | Nagusiak bakarrik (haurrik gabe) | Haurrak eta nagusiak nahasian | Haurrak eta nagusiak nahasian |                    |
|--|-----------------------------------|----------------------------------|-------------------------------|-------------------------------|--------------------|
|  |                                   |                                  |                               | Nagusia hitz egiten           | Haurra hitz egiten |
| <b>Euskaraz</b>                          | 34,2                              | 24,6                             | 43,7                          | 38,3                          | 50,5               |
| <b>Gaztelaniaz</b>                       | 65,4                              | 72,5                             | 53,5                          | 59,4                          | 46,1               |
| <b>Beste hizkuntzetan</b>                | 0,4                               | 2,9                              | 2,8                           | 2,3                           | 3,4                |
| <b>GUZTIRA</b>                           | 100                               | 100                              | 100                           | 100                           | 100                |
| <b>Oinarria (behatutako solaskideak)</b> | 509                               | 2.483                            | 1.194                         | 663                           | 531                |

*Iturria: Soziolinguistika Klusterra, Soralezeko hizkuntza-erabileraren kale-neurketa, 2016.*



Kale Neurketa

>SOZIOLINGUISTIKA KLUSTERRA

## SORALUZE, 2016

### Datu nagusien irakurketa (laburpena)

#### Datu orokorrak:

%31,2 euskaraz

%66,2 gaztelaniaz

%2,6 beste hizkuntza batzuetan

#### Gizon/emakume

**Emakumezkoek** zertxobait **gehiago** euskaraz (%34,0); gizonetzkoek (%28,4)

#### Adina

**Haurrak gehien** erabiltzen duten (%41,6).

Adinekoak gutxien (%28,2)

Gazteek %25,1

Helduek %28,0

#### Taldearen arabera

**Haurrak bakarrik** (nagusirik gabe) daudenean **%34,2** da euskarazko erabilera.

**Nagusiek, euren artean** (haurrik gabe) ari direnean, **%24,6an** darabilte euskara.

Haurrek eta helduek osatutako taldeetan, berriz, **%43,7ra** igotzen da erabilera.

#### Haur eta nagusiez osatutako taldeetan

**Haurrak hitz egiten duenean gehiago** (%50,5).

**Nagusiak hitz egiten duenean (%38,3)**