



Kale Neurketa

»SOZIOLINGUISTIKA KLUSTERRA

SORALUZEKO HIZKUNTZA-ERABILERAREN KALE-NEURKETA, 2016

-EMAITZEN LABURPENA-

2017KO APIRILA



1. Sarrera
2. Metodologia
3. Emaidza nagusiak. Erabilera Soraluze, 2016
4. Hitzunen ezaugarrien araberako datuak
5. Euskararen erabilera eta haurren presentzia
6. Datu nagusien irakurketa (laburpena)



1. Sarrera

- 1989, 1993, 1997, 2001, 2006, 2011
 - 1989: guztira 47 udalerri neurtu ziren, 10.000 biztanletik gorakoak
 - 1993 (112), 1997 (160), 2001 (173), 2006 (85): 250.000 biztanle inguru behatu ziren
 - 2011 (97 udalerri): 350.000 biztanle
 - 2016 (129 udalerri): 450.000 biztanle
- 2016. *VII Hizkuntza-erabileraren kale-neurketa*
 - **Guztira 129 udalerri neurtu dira**

• Araba	16 udalerri
• Gipuzkoa	31 udalerri
• Nafarroa Garaia	27 udalerri
• Bizkaia	33 udalerri
• Ipar Euskal Herria	22 udalerri
- 2016. *VII Hizkuntza-erabileraren kale-neurketa*. **Emaitzak ez dira oraindik argitaratu**



2. Metodologia

HIZKUNTZA ERABILERAREN KALE NEURKETA

SOZIOLINGUISTIKA KLUSTERRA
T: 943 592 556
kaleneurketak@soziolinguistika.eus

HERRIA: _____

IBILBIDEA: _____

EGUNA: _____ ORDUA: _____

NEURTZAILEAK: _____

	EUSKARA	GAZTELERA	FRANTSESARA	BESTERIK	HAURRAK (2-14 urte)	GAZTEAK (15-24 urte)	HELDUAK (24-64 urte)	ADINEKOAK (65-...urte)	Haurrak hitz egiten	
									BAI	EZ
01	<input type="checkbox"/>	<input type="checkbox"/>	<input type="checkbox"/>	<input type="checkbox"/>					<input type="checkbox"/>	<input type="checkbox"/>
02	<input type="checkbox"/>	<input type="checkbox"/>	<input type="checkbox"/>	<input type="checkbox"/>					<input type="checkbox"/>	<input type="checkbox"/>
03	<input type="checkbox"/>	<input type="checkbox"/>	<input type="checkbox"/>	<input type="checkbox"/>					<input type="checkbox"/>	<input type="checkbox"/>
04	<input type="checkbox"/>	<input type="checkbox"/>	<input type="checkbox"/>	<input type="checkbox"/>					<input type="checkbox"/>	<input type="checkbox"/>
05	<input type="checkbox"/>	<input type="checkbox"/>	<input type="checkbox"/>	<input type="checkbox"/>					<input type="checkbox"/>	<input type="checkbox"/>
06	<input type="checkbox"/>	<input type="checkbox"/>	<input type="checkbox"/>	<input type="checkbox"/>					<input type="checkbox"/>	<input type="checkbox"/>
07	<input type="checkbox"/>	<input type="checkbox"/>	<input type="checkbox"/>	<input type="checkbox"/>					<input type="checkbox"/>	<input type="checkbox"/>
08	<input type="checkbox"/>	<input type="checkbox"/>	<input type="checkbox"/>	<input type="checkbox"/>					<input type="checkbox"/>	<input type="checkbox"/>
09	<input type="checkbox"/>	<input type="checkbox"/>	<input type="checkbox"/>	<input type="checkbox"/>					<input type="checkbox"/>	<input type="checkbox"/>
10	<input type="checkbox"/>	<input type="checkbox"/>	<input type="checkbox"/>	<input type="checkbox"/>					<input type="checkbox"/>	<input type="checkbox"/>
11	<input type="checkbox"/>	<input type="checkbox"/>	<input type="checkbox"/>	<input type="checkbox"/>					<input type="checkbox"/>	<input type="checkbox"/>
12	<input type="checkbox"/>	<input type="checkbox"/>	<input type="checkbox"/>	<input type="checkbox"/>					<input type="checkbox"/>	<input type="checkbox"/>
13	<input type="checkbox"/>	<input type="checkbox"/>	<input type="checkbox"/>	<input type="checkbox"/>					<input type="checkbox"/>	<input type="checkbox"/>
14	<input type="checkbox"/>	<input type="checkbox"/>	<input type="checkbox"/>	<input type="checkbox"/>					<input type="checkbox"/>	<input type="checkbox"/>
15	<input type="checkbox"/>	<input type="checkbox"/>	<input type="checkbox"/>	<input type="checkbox"/>					<input type="checkbox"/>	<input type="checkbox"/>
16	<input type="checkbox"/>	<input type="checkbox"/>	<input type="checkbox"/>	<input type="checkbox"/>					<input type="checkbox"/>	<input type="checkbox"/>
17	<input type="checkbox"/>	<input type="checkbox"/>	<input type="checkbox"/>	<input type="checkbox"/>					<input type="checkbox"/>	<input type="checkbox"/>
18	<input type="checkbox"/>	<input type="checkbox"/>	<input type="checkbox"/>	<input type="checkbox"/>					<input type="checkbox"/>	<input type="checkbox"/>
19	<input type="checkbox"/>	<input type="checkbox"/>	<input type="checkbox"/>	<input type="checkbox"/>					<input type="checkbox"/>	<input type="checkbox"/>
20	<input type="checkbox"/>	<input type="checkbox"/>	<input type="checkbox"/>	<input type="checkbox"/>					<input type="checkbox"/>	<input type="checkbox"/>

Emakumezkoa Gizonezkoa

1. Hizkuntza
2. Adin-taldeak
3. Sexu-banaketa
4. Haurren presentzia



2. METODOLOGIA

2.1 “Soraluze, 2011” neurketaren fitxa teknikoa

Ibilbideak:

- **1. ibilbidea:** Zubi Nagusia, Errabal kalea, Atxuri kalea, Errekalde kalea (Olako zubieraino eta buelta kale beretik), Santa Ana kalea (Atxuriko pasabidetik), Plaza Barrixa, Frontoiko zabalgunea, Elizburu kalea, Alejandro Calonge auzunea, Estaziño kalea (Atajotik) Etxaburueta kalea, Plaza Berrixa, Kalebarren, Plaza Zaharra, Gabolats kalea, Gabolatseko zubia, Buelta Zubi Nagusira Baltegieta kaletik edo Iturburu pasealekutik (Txandakatuz).

2. METODOLOGIA

2.2 “Soraluze, 2016” . Neurraldiak

Irailak 21 eta 28, asteazkenak	17:00-19:00
Irailak 22 eta 29, ostegunak	10:00-12:00
Irailak 23 eta 30, ostiralak	19:00-21:00
Irailak 24 eta urriak 1, larunbatak	11:00-13:00 18:00-20:00
Irailak 25 eta urriak 2, igandeak	12:00-14:00
NEURKETAN IGAROTAKO ORDUAK: 24 orduko neurketa	



2. METODOLOGIA

2.3 Landa-lana, elkarrizketa-hizkuntza, fitxak, oharrak...

HIZKUNTZA ERABILERAREN KALE NEURKETA

SOZIOLINGUISTIKA KLUSTERRA
T: 943 592 556
kaleneurketak@soziolinguistika.eus

HERRIA: _____
IBILBIDEA: _____
EGUNA: _____ ORDUA: _____
NEURTZAILEAK: _____

	EUSKARA	GAZTELEERA	FRANTSESA	BESTERIK	HAURRAK	GAZTEAK	HELDUAK	ADINEKOAK	Haurrak hitz egiten		
					(2-14 urte)	(15-24 urte)	(24-64 urte)	(65-... urte)	BAI	EZ	
01	<input type="checkbox"/>	<input type="checkbox"/>	<input type="checkbox"/>	<input type="checkbox"/>						<input type="checkbox"/>	<input type="checkbox"/>
02	<input type="checkbox"/>	<input type="checkbox"/>	<input type="checkbox"/>	<input type="checkbox"/>						<input type="checkbox"/>	<input type="checkbox"/>
03	<input type="checkbox"/>	<input type="checkbox"/>	<input type="checkbox"/>	<input type="checkbox"/>						<input type="checkbox"/>	<input type="checkbox"/>
04	<input type="checkbox"/>	<input type="checkbox"/>	<input type="checkbox"/>	<input type="checkbox"/>						<input type="checkbox"/>	<input type="checkbox"/>
05	<input type="checkbox"/>	<input type="checkbox"/>	<input type="checkbox"/>	<input type="checkbox"/>						<input type="checkbox"/>	<input type="checkbox"/>
06	<input type="checkbox"/>	<input type="checkbox"/>	<input type="checkbox"/>	<input type="checkbox"/>						<input type="checkbox"/>	<input type="checkbox"/>
07	<input type="checkbox"/>	<input type="checkbox"/>	<input type="checkbox"/>	<input type="checkbox"/>						<input type="checkbox"/>	<input type="checkbox"/>
08	<input type="checkbox"/>	<input type="checkbox"/>	<input type="checkbox"/>	<input type="checkbox"/>						<input type="checkbox"/>	<input type="checkbox"/>
09	<input type="checkbox"/>	<input type="checkbox"/>	<input type="checkbox"/>	<input type="checkbox"/>						<input type="checkbox"/>	<input type="checkbox"/>
10	<input type="checkbox"/>	<input type="checkbox"/>	<input type="checkbox"/>	<input type="checkbox"/>						<input type="checkbox"/>	<input type="checkbox"/>
11	<input type="checkbox"/>	<input type="checkbox"/>	<input type="checkbox"/>	<input type="checkbox"/>						<input type="checkbox"/>	<input type="checkbox"/>
12	<input type="checkbox"/>	<input type="checkbox"/>	<input type="checkbox"/>	<input type="checkbox"/>						<input type="checkbox"/>	<input type="checkbox"/>
13	<input type="checkbox"/>	<input type="checkbox"/>	<input type="checkbox"/>	<input type="checkbox"/>						<input type="checkbox"/>	<input type="checkbox"/>
14	<input type="checkbox"/>	<input type="checkbox"/>	<input type="checkbox"/>	<input type="checkbox"/>						<input type="checkbox"/>	<input type="checkbox"/>
15	<input type="checkbox"/>	<input type="checkbox"/>	<input type="checkbox"/>	<input type="checkbox"/>						<input type="checkbox"/>	<input type="checkbox"/>
16	<input type="checkbox"/>	<input type="checkbox"/>	<input type="checkbox"/>	<input type="checkbox"/>						<input type="checkbox"/>	<input type="checkbox"/>
17	<input type="checkbox"/>	<input type="checkbox"/>	<input type="checkbox"/>	<input type="checkbox"/>						<input type="checkbox"/>	<input type="checkbox"/>
18	<input type="checkbox"/>	<input type="checkbox"/>	<input type="checkbox"/>	<input type="checkbox"/>						<input type="checkbox"/>	<input type="checkbox"/>
19	<input type="checkbox"/>	<input type="checkbox"/>	<input type="checkbox"/>	<input type="checkbox"/>						<input type="checkbox"/>	<input type="checkbox"/>
20	<input type="checkbox"/>	<input type="checkbox"/>	<input type="checkbox"/>	<input type="checkbox"/>						<input type="checkbox"/>	<input type="checkbox"/>

Emakumezkoa Gizonezkoa

OHARRAK: _____

	EUSKARA	GAZTELEERA	FRANTSESA	BESTERIK	HAURRAK	GAZTEAK	HELDUAK	ADINEKOAK	Haurrak hitz egiten		
					(2-14 urte)	(15-24 urte)	(24-64 urte)	(65-... urte)	BAI	EZ	
21	<input type="checkbox"/>	<input type="checkbox"/>	<input type="checkbox"/>	<input type="checkbox"/>						<input type="checkbox"/>	<input type="checkbox"/>
22	<input type="checkbox"/>	<input type="checkbox"/>	<input type="checkbox"/>	<input type="checkbox"/>						<input type="checkbox"/>	<input type="checkbox"/>
23	<input type="checkbox"/>	<input type="checkbox"/>	<input type="checkbox"/>	<input type="checkbox"/>						<input type="checkbox"/>	<input type="checkbox"/>
24	<input type="checkbox"/>	<input type="checkbox"/>	<input type="checkbox"/>	<input type="checkbox"/>						<input type="checkbox"/>	<input type="checkbox"/>
25	<input type="checkbox"/>	<input type="checkbox"/>	<input type="checkbox"/>	<input type="checkbox"/>						<input type="checkbox"/>	<input type="checkbox"/>
26	<input type="checkbox"/>	<input type="checkbox"/>	<input type="checkbox"/>	<input type="checkbox"/>						<input type="checkbox"/>	<input type="checkbox"/>
27	<input type="checkbox"/>	<input type="checkbox"/>	<input type="checkbox"/>	<input type="checkbox"/>						<input type="checkbox"/>	<input type="checkbox"/>
28	<input type="checkbox"/>	<input type="checkbox"/>	<input type="checkbox"/>	<input type="checkbox"/>						<input type="checkbox"/>	<input type="checkbox"/>
29	<input type="checkbox"/>	<input type="checkbox"/>	<input type="checkbox"/>	<input type="checkbox"/>						<input type="checkbox"/>	<input type="checkbox"/>
30	<input type="checkbox"/>	<input type="checkbox"/>	<input type="checkbox"/>	<input type="checkbox"/>						<input type="checkbox"/>	<input type="checkbox"/>
31	<input type="checkbox"/>	<input type="checkbox"/>	<input type="checkbox"/>	<input type="checkbox"/>						<input type="checkbox"/>	<input type="checkbox"/>
32	<input type="checkbox"/>	<input type="checkbox"/>	<input type="checkbox"/>	<input type="checkbox"/>						<input type="checkbox"/>	<input type="checkbox"/>
33	<input type="checkbox"/>	<input type="checkbox"/>	<input type="checkbox"/>	<input type="checkbox"/>						<input type="checkbox"/>	<input type="checkbox"/>
34	<input type="checkbox"/>	<input type="checkbox"/>	<input type="checkbox"/>	<input type="checkbox"/>						<input type="checkbox"/>	<input type="checkbox"/>
35	<input type="checkbox"/>	<input type="checkbox"/>	<input type="checkbox"/>	<input type="checkbox"/>						<input type="checkbox"/>	<input type="checkbox"/>
36	<input type="checkbox"/>	<input type="checkbox"/>	<input type="checkbox"/>	<input type="checkbox"/>						<input type="checkbox"/>	<input type="checkbox"/>
37	<input type="checkbox"/>	<input type="checkbox"/>	<input type="checkbox"/>	<input type="checkbox"/>						<input type="checkbox"/>	<input type="checkbox"/>
38	<input type="checkbox"/>	<input type="checkbox"/>	<input type="checkbox"/>	<input type="checkbox"/>						<input type="checkbox"/>	<input type="checkbox"/>
39	<input type="checkbox"/>	<input type="checkbox"/>	<input type="checkbox"/>	<input type="checkbox"/>						<input type="checkbox"/>	<input type="checkbox"/>
40	<input type="checkbox"/>	<input type="checkbox"/>	<input type="checkbox"/>	<input type="checkbox"/>						<input type="checkbox"/>	<input type="checkbox"/>
41	<input type="checkbox"/>	<input type="checkbox"/>	<input type="checkbox"/>	<input type="checkbox"/>						<input type="checkbox"/>	<input type="checkbox"/>
42	<input type="checkbox"/>	<input type="checkbox"/>	<input type="checkbox"/>	<input type="checkbox"/>						<input type="checkbox"/>	<input type="checkbox"/>

Emakumezkoa Gizonezkoa



2. METODOLOGIA

2.4 "SORALUZE, 2016". Emaizen adierazgarritasuna

- **UNIBERTSOA:** Soraluzeko kaleetan entzun daitezkeen elkarrizketak.
- **LAGINA:** 1.399 elkarrizketa, 4.186 hiztun.
- **AKATS-TARTEAREN KALKULUA:** $\pm\%2,62$ koa elkarrizketen lagin osoarentzat, %95,0ko konfiantza mailan,



3. EMAITZA NAGUSIAK

3.1. "SORALUZE, 2016" Hizkuntzen kale-erabilera. DATU OROKORRA

3. GRAFIKOA eta TAULA: HIZKUNTZEN KALE-ERABILERA. SORALUZE, 2016 (%)

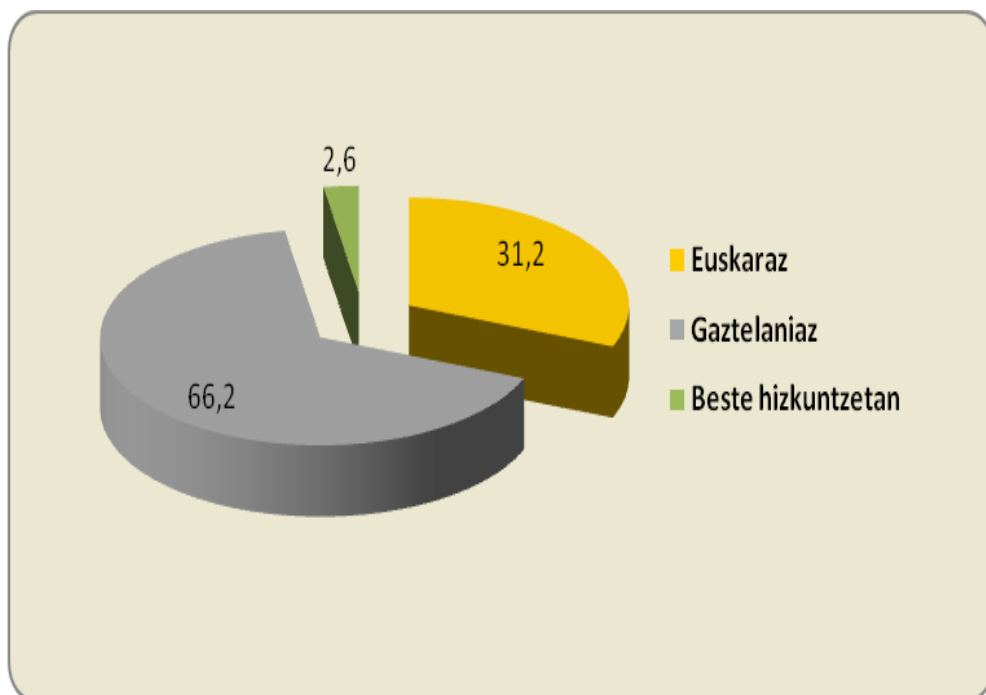

	Kop.	(%)
Euskaraz	1.306	31,2
Gaztelaniaz	2.772	66,2
Beste hizkuntzetan	108	2,6
GUZTIRA	4.186	100

Iturria: Soziolinguistika Klusterra, Sorluzeko hizkuntza-erabileraren kale-neurketa, 2016.



4. HIZTUNEN EZAUGARRIEN ARABERAKO EMAITZAK

4.1 Gizonak-Emakumeak

12. GRAFIKOA eta TAULA: HIZKUNTZEN KALE-ERABILERA, SEXUAREN ARABERA. SORALUZE, 2016 (EUSKARAZ, %)

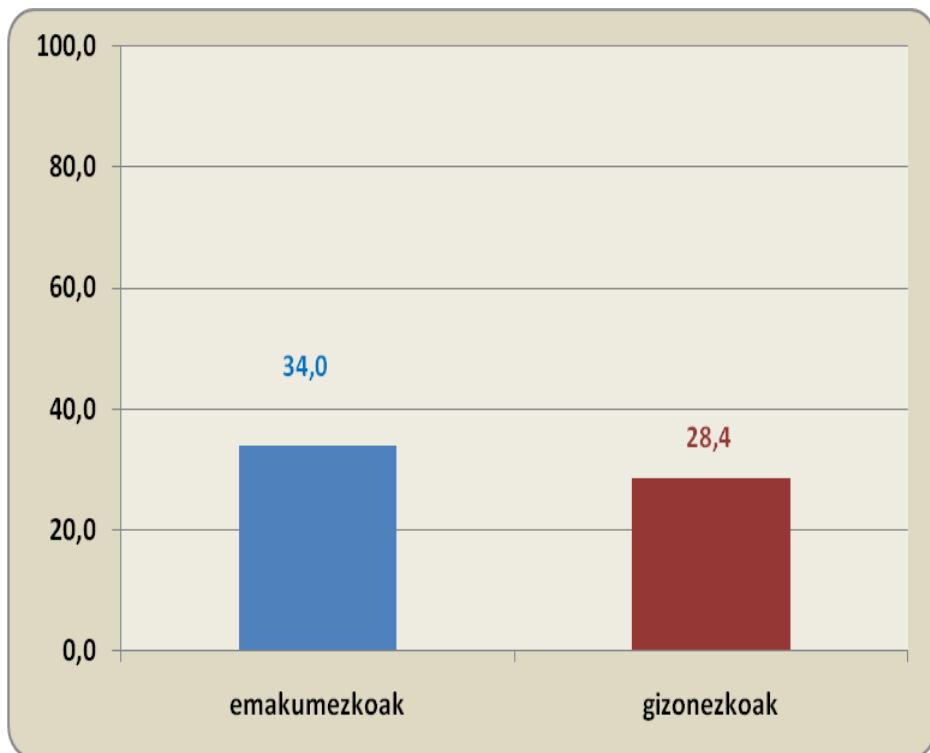

	GUZTIAK	Emakumezkoak	Gizonezkoak
Euskaraz	31,2	34,0	28,4
Gaztelaniaz	66,2	63,7	68,8
Beste hizkuntzetan	2,6	2,4	2,8
GUZTIRA	100	100	100
Oinarria (behatutako solaskideak)	4.186	2.119	2.067

Iturria: Soziolinguistika Klusterra, Soraluzeko hizkuntza-erabileraren kale-neurketa, 2016.



4. HIZTUNEN EZAUGARRIEN ARABERAKO EMAITZAK

4.2. Adinaren araberako emaitzak

14. GRAFIKOA eta TAULA: HIZKUNTZEN KALE-ERABILERA ADINAREN ARABERA. SORALUZE 2016 (EUSKARAZ, %)

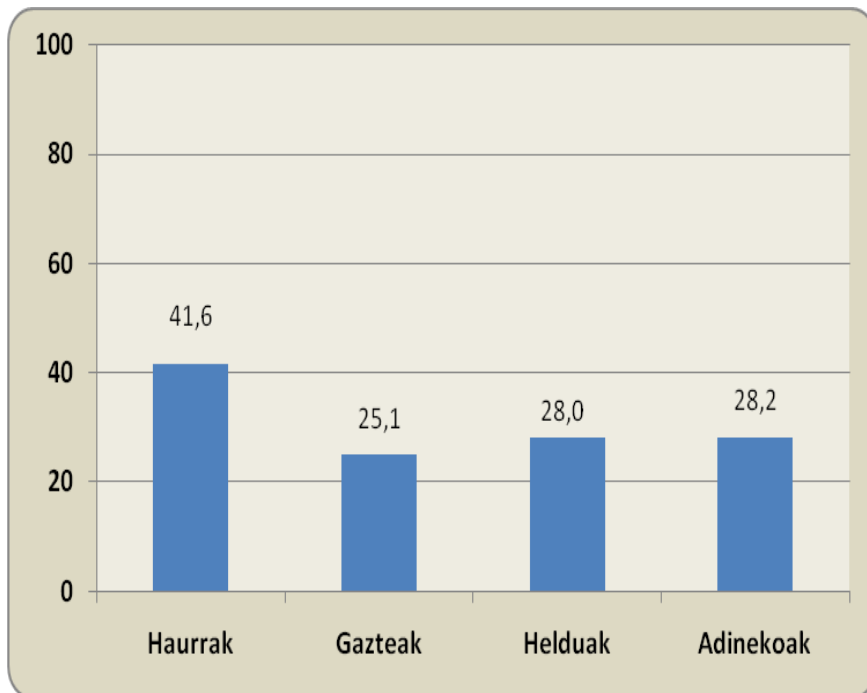

	GUZTIAK	Haurrak	Gazteak	Helduak	Adinekoak
Euskaraz	31,2	41,6	25,1	28,0	28,2
Gaztelaniaz	66,2	56,7	72,5	68,5	70,8
Beste hizkuntzetan	2,6	1,7	2,4	3,6	1,0
GUZTIRA	100	100	100	100	100
Oinarria (behatutako solaskideak)	4.186	1.028	247	2.191	720

Iturria: Soziolinguistika Klusterra, Soraluzeko hizkuntza-erabileraren kale-neurketa, 2016.



5. Euskararen erabilera eta haurren presentzia

5.1 Haur eta nagusien euskararen erabilera

18. GRAFIKOA eta TAULA: HIZKUNTZEN KALE-ERABILERA, SOLAS-TALDEAREN OSAERAREN ARABERA. HIZKETAN ARI DENAREN ARABERA. SORALUZE, 2016 (EUSKARAZ, %)

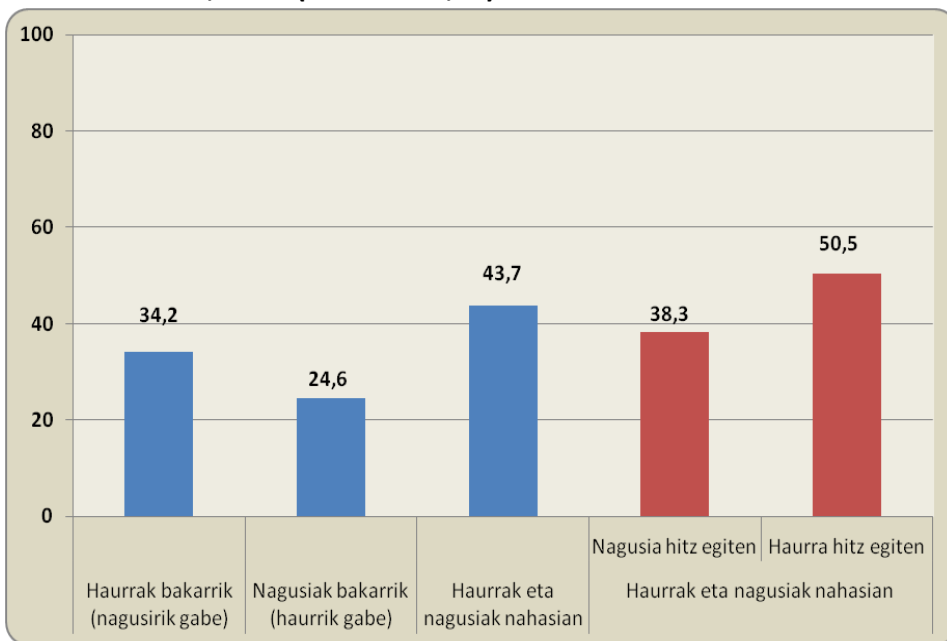

	Haurrak bakarrik (nagusirik gabe)	Nagusiak bakarrik (haurrik gabe)	Haurrak eta nagusiak nahasian	Haurrak eta nagusiak nahasian	
				Nagusia hitz egiten	Haurra hitz egiten
Euskaraz	34,2	24,6	43,7	38,3	50,5
Gaztelaniaz	65,4	72,5	53,5	59,4	46,1
Beste hizkuntzetan	0,4	2,9	2,8	2,3	3,4
GUZTIRA	100	100	100	100	100
Oinarria (behatutako solaskideak)	509	2.483	1.194	663	531

Iturria: Soziolinguistika Klusterra, Soralezeko hizkuntza-erabileraren kale-neurketa, 2016.



Kale Neurketa

>SOZIOLINGUISTIKA KLUSTERRA

SORALUZE, 2016

Datu nagusien irakurketa (laburpena)

Datu orokorrak:

%31,2 euskaraz

%66,2 gaztelaniaz

%2,6 beste hizkuntza batzuetan

Gizon/emakume

Emakumezkoek zertxobait **gehiago** euskaraz (%34,0); gizonetzkoek (%28,4)

Adina

Haurrak gehien erabiltzen duten (%41,6).

Adinekoek %28,2

Helduek %28,0

Gazteek gutxien (%25,1)

Taldearen arabera

Haurrak bakarrik (nagusirik gabe) daudenean **%34,2** da euskarazko erabilera.

Nagusiek, euren artean (haurrik gabe) ari direnean, **%24,6an** darabilte euskara.

Haurrek eta helduek osatutako taldeetan, berriz, **%43,7ra** igotzen da erabilera.

Haur eta nagusiez osatutako taldeetan

Haurrak hitz egiten duenean gehiago (%50,5).

Nagusiak hitz egiten duenean (%38,3)