



Kale Neurketa

»SOZIOLINGUISTIKA KLUSTERRA

USURBILGO HIZKUNTZEN ETA HITANOAREN ERABILERAREN KALE-NEURKETA, 2016 -EMAITZEN LABURPENA-

2017KO APIRILA



1. Sarrera
2. Metodologia
3. Emaidza nagusiak. Erabilera Usurbil 2016
4. Euskal Herriko, Herrialdeko eta Eskualdeko datuekiko alderaketa
5. Zonaldekako emaitzak
6. Hitzunen ezaugarrien araberako datuak
7. Euskararen erabilera eta haurren presentzia
8. Hitanoaren erabilera
9. Datu nagusien irakurketa (laburpena)



1. Sarrera

- 1989, 1993, 1997, 2001, 2006, 2011
 - 1989: guztira 47 udalerri neurtu ziren, 10.000 biztanletik gorakoak
 - 1993 (112), 1997 (160), 2001 (173), 2006 (85): 250.000 biztanle inguru behatu ziren
 - 2011 (97 udalerri): 350.000 biztanle
 - 2016 (129 udalerri): 450.000 biztanle
- 2016. *VII Hizkuntza-erabileraren kale-neurketa*
 - **Guztira 129 udalerri neurtu dira**

• Araba	16 udalerri
• Gipuzkoa	31 udalerri
• Nafarroa Garaia	27 udalerri
• Bizkaia	33 udalerri
• Ipar Euskal Herria	22 udalerri
- 2016. *VII Hizkuntza-erabileraren kale-neurketa*. **Emaitzak ez dira oraindik argitaratu**



2. Metodologia

HIZKUNTZA ERABILERAREN KALE NEURKETA

SOZIOLINGUISTIKA KLUSTERRA
T: 943 592 556
kaleneurketak@soziolinguistika.eus

HERRIA: _____

IBILBIDEA: _____

EGUNA: _____ ORDUA: _____

NEURTZAILEAK: _____

	EUSKARA	GAZTELERA	FRANTSESARA	BESTERIK	HAURRAK (2-14 urte)	GAZTEAK (15-24 urte)	HELDUAK (24-64 urte)	ADINEKOAK (65-...urte)	Haurrak hitz egiten	
									BAI	EZ
01	<input type="checkbox"/>	<input type="checkbox"/>	<input type="checkbox"/>	<input type="checkbox"/>					<input type="checkbox"/>	<input type="checkbox"/>
02	<input type="checkbox"/>	<input type="checkbox"/>	<input type="checkbox"/>	<input type="checkbox"/>					<input type="checkbox"/>	<input type="checkbox"/>
03	<input type="checkbox"/>	<input type="checkbox"/>	<input type="checkbox"/>	<input type="checkbox"/>					<input type="checkbox"/>	<input type="checkbox"/>
04	<input type="checkbox"/>	<input type="checkbox"/>	<input type="checkbox"/>	<input type="checkbox"/>					<input type="checkbox"/>	<input type="checkbox"/>
05	<input type="checkbox"/>	<input type="checkbox"/>	<input type="checkbox"/>	<input type="checkbox"/>					<input type="checkbox"/>	<input type="checkbox"/>
06	<input type="checkbox"/>	<input type="checkbox"/>	<input type="checkbox"/>	<input type="checkbox"/>					<input type="checkbox"/>	<input type="checkbox"/>
07	<input type="checkbox"/>	<input type="checkbox"/>	<input type="checkbox"/>	<input type="checkbox"/>					<input type="checkbox"/>	<input type="checkbox"/>
08	<input type="checkbox"/>	<input type="checkbox"/>	<input type="checkbox"/>	<input type="checkbox"/>					<input type="checkbox"/>	<input type="checkbox"/>
09	<input type="checkbox"/>	<input type="checkbox"/>	<input type="checkbox"/>	<input type="checkbox"/>					<input type="checkbox"/>	<input type="checkbox"/>
10	<input type="checkbox"/>	<input type="checkbox"/>	<input type="checkbox"/>	<input type="checkbox"/>					<input type="checkbox"/>	<input type="checkbox"/>
11	<input type="checkbox"/>	<input type="checkbox"/>	<input type="checkbox"/>	<input type="checkbox"/>					<input type="checkbox"/>	<input type="checkbox"/>
12	<input type="checkbox"/>	<input type="checkbox"/>	<input type="checkbox"/>	<input type="checkbox"/>					<input type="checkbox"/>	<input type="checkbox"/>
13	<input type="checkbox"/>	<input type="checkbox"/>	<input type="checkbox"/>	<input type="checkbox"/>					<input type="checkbox"/>	<input type="checkbox"/>
14	<input type="checkbox"/>	<input type="checkbox"/>	<input type="checkbox"/>	<input type="checkbox"/>					<input type="checkbox"/>	<input type="checkbox"/>
15	<input type="checkbox"/>	<input type="checkbox"/>	<input type="checkbox"/>	<input type="checkbox"/>					<input type="checkbox"/>	<input type="checkbox"/>
16	<input type="checkbox"/>	<input type="checkbox"/>	<input type="checkbox"/>	<input type="checkbox"/>					<input type="checkbox"/>	<input type="checkbox"/>
17	<input type="checkbox"/>	<input type="checkbox"/>	<input type="checkbox"/>	<input type="checkbox"/>					<input type="checkbox"/>	<input type="checkbox"/>
18	<input type="checkbox"/>	<input type="checkbox"/>	<input type="checkbox"/>	<input type="checkbox"/>					<input type="checkbox"/>	<input type="checkbox"/>
19	<input type="checkbox"/>	<input type="checkbox"/>	<input type="checkbox"/>	<input type="checkbox"/>					<input type="checkbox"/>	<input type="checkbox"/>
20	<input type="checkbox"/>	<input type="checkbox"/>	<input type="checkbox"/>	<input type="checkbox"/>					<input type="checkbox"/>	<input type="checkbox"/>

Emakumezkoa Gizonezkoa

1. Hizkuntza
2. Adin-taldeak
3. Sexu-banaketa
4. Haurren presentzia



2. METODOLOGIA

2.1 “Usurbil 2016” neurketaren fitxa teknikoa

Ibilbideak:

- **Erdigunea:** Kale Nagusia (eliza-parrokia), Zumarte musika eskola, oinezko kaletik parkera eta San Inazio kalea (Bordatxoko errotonda), Gernika Ibilbidea gora eta behera (kiroldegia eta ikastola), Mikel Laboa Plaza, Etxebeste kalea, Frontoia, Irazu kalea eta Askatasuna plaza.
- **Olarriondo:** Bordatxoko errotonda, Puntapax kalea, Muna Lurra kalea gora eta behera, Artzabaleko zaharren egoitza, frontoia eta parke ingurua.
- **Santuenea:** Fratoi ingurua, elkarte eta plaza ingurua.
- **Aginaga:** Erriberako kalea, frontoi ingurua, eskola eta eliza.
- **Zubieta:** Herriko Plaza, Eliza, Errebote Plaza, frontoia, Eskola Txiki ingurua, Barazar kalea



2. METODOLOGIA

2.2 “Usurbil 2016”. Neurraldiak

Santuenea	Irailak 21, asteazkena	18:00 – 20:00
	Irailak 24, larunbata	11:00 - 13:00 / 18:00 - 20:00
	Irailak 25, igandea	11:00 - 13:00
Aginaga	Irailak 21, asteazkena	16:30 – 18:30
	Urriak 15, larunbata	11:00 - 13:00 / 18:00 - 20:00
	Irailak 25, igandea	11:00 - 13:00
Erdigunea	Urriak 19, asteazkena	18:00-20:00
	Urriak 22, larunbata	11:00-13:00 / 18:00-20:00
	Urriak 23, igandea	11:00-13:00
Olarriondo	Irailak 28, asteazkena	18:00 – 20:00
	Urriak 1, larunbata	11:00 - 13:00 / 18:00 - 20:00
	Urriak 2, igandea	11:00 - 13:00
Zubieta	Urriak 6, osteguna	16:30 – 18:30
	Urriak 15, larunbata	11:00 - 13:00 / 18:00 - 20:00
	Urriak 16, igandea	11:00 - 13:00
NEURKETAN IGAROTAKO ORDUAK: 40 orduko neurketa		



2. METODOLOGIA

2.3 Landa-lana, elkarrizketa-hizkuntza, fitxak, oharrak...

HIZKUNTZA ERABILERAREN KALE NEURKETA

SOZIOLINGUISTIKA KLUSTERRA
T: 943 592 556
kaleneurketak@soziolinguistika.eus

HERRIA: _____
IBILBIDEA: _____
EGUNA: _____ ORDUA: _____
NEURTZAILEAK: _____

OHARRAK: _____

	EUSKARA	GAZTELERA	FRANTZESA	BESTERIK	HAURRAK (2-14 urte)	GAZTEAK (15-24 urte)	HELDUAK (24-64 urte)	ADINEKOAK (65-... urte)	Haurrak hitz egiten	
									BAI	EZ
01	<input type="checkbox"/>	<input type="checkbox"/>	<input type="checkbox"/>	<input type="checkbox"/>					<input type="checkbox"/>	<input type="checkbox"/>
02	<input type="checkbox"/>	<input type="checkbox"/>	<input type="checkbox"/>	<input type="checkbox"/>					<input type="checkbox"/>	<input type="checkbox"/>
03	<input type="checkbox"/>	<input type="checkbox"/>	<input type="checkbox"/>	<input type="checkbox"/>					<input type="checkbox"/>	<input type="checkbox"/>
04	<input type="checkbox"/>	<input type="checkbox"/>	<input type="checkbox"/>	<input type="checkbox"/>					<input type="checkbox"/>	<input type="checkbox"/>
05	<input type="checkbox"/>	<input type="checkbox"/>	<input type="checkbox"/>	<input type="checkbox"/>					<input type="checkbox"/>	<input type="checkbox"/>
06	<input type="checkbox"/>	<input type="checkbox"/>	<input type="checkbox"/>	<input type="checkbox"/>					<input type="checkbox"/>	<input type="checkbox"/>
07	<input type="checkbox"/>	<input type="checkbox"/>	<input type="checkbox"/>	<input type="checkbox"/>					<input type="checkbox"/>	<input type="checkbox"/>
08	<input type="checkbox"/>	<input type="checkbox"/>	<input type="checkbox"/>	<input type="checkbox"/>					<input type="checkbox"/>	<input type="checkbox"/>
09	<input type="checkbox"/>	<input type="checkbox"/>	<input type="checkbox"/>	<input type="checkbox"/>					<input type="checkbox"/>	<input type="checkbox"/>
10	<input type="checkbox"/>	<input type="checkbox"/>	<input type="checkbox"/>	<input type="checkbox"/>					<input type="checkbox"/>	<input type="checkbox"/>
11	<input type="checkbox"/>	<input type="checkbox"/>	<input type="checkbox"/>	<input type="checkbox"/>					<input type="checkbox"/>	<input type="checkbox"/>
12	<input type="checkbox"/>	<input type="checkbox"/>	<input type="checkbox"/>	<input type="checkbox"/>					<input type="checkbox"/>	<input type="checkbox"/>
13	<input type="checkbox"/>	<input type="checkbox"/>	<input type="checkbox"/>	<input type="checkbox"/>					<input type="checkbox"/>	<input type="checkbox"/>
14	<input type="checkbox"/>	<input type="checkbox"/>	<input type="checkbox"/>	<input type="checkbox"/>					<input type="checkbox"/>	<input type="checkbox"/>
15	<input type="checkbox"/>	<input type="checkbox"/>	<input type="checkbox"/>	<input type="checkbox"/>					<input type="checkbox"/>	<input type="checkbox"/>
16	<input type="checkbox"/>	<input type="checkbox"/>	<input type="checkbox"/>	<input type="checkbox"/>					<input type="checkbox"/>	<input type="checkbox"/>
17	<input type="checkbox"/>	<input type="checkbox"/>	<input type="checkbox"/>	<input type="checkbox"/>					<input type="checkbox"/>	<input type="checkbox"/>
18	<input type="checkbox"/>	<input type="checkbox"/>	<input type="checkbox"/>	<input type="checkbox"/>					<input type="checkbox"/>	<input type="checkbox"/>
19	<input type="checkbox"/>	<input type="checkbox"/>	<input type="checkbox"/>	<input type="checkbox"/>					<input type="checkbox"/>	<input type="checkbox"/>
20	<input type="checkbox"/>	<input type="checkbox"/>	<input type="checkbox"/>	<input type="checkbox"/>					<input type="checkbox"/>	<input type="checkbox"/>

Emakumezkoa Gizonezkoa

	EUSKARA	GAZTELERA	FRANTZESA	BESTERIK	HAURRAK (2-14 urte)	GAZTEAK (15-24 urte)	HELDUAK (24-64 urte)	ADINEKOAK (65-... urte)	Haurrak hitz egiten	
									BAI	EZ
21	<input type="checkbox"/>	<input type="checkbox"/>	<input type="checkbox"/>	<input type="checkbox"/>					<input type="checkbox"/>	<input type="checkbox"/>
22	<input type="checkbox"/>	<input type="checkbox"/>	<input type="checkbox"/>	<input type="checkbox"/>					<input type="checkbox"/>	<input type="checkbox"/>
23	<input type="checkbox"/>	<input type="checkbox"/>	<input type="checkbox"/>	<input type="checkbox"/>					<input type="checkbox"/>	<input type="checkbox"/>
24	<input type="checkbox"/>	<input type="checkbox"/>	<input type="checkbox"/>	<input type="checkbox"/>					<input type="checkbox"/>	<input type="checkbox"/>
25	<input type="checkbox"/>	<input type="checkbox"/>	<input type="checkbox"/>	<input type="checkbox"/>					<input type="checkbox"/>	<input type="checkbox"/>
26	<input type="checkbox"/>	<input type="checkbox"/>	<input type="checkbox"/>	<input type="checkbox"/>					<input type="checkbox"/>	<input type="checkbox"/>
27	<input type="checkbox"/>	<input type="checkbox"/>	<input type="checkbox"/>	<input type="checkbox"/>					<input type="checkbox"/>	<input type="checkbox"/>
28	<input type="checkbox"/>	<input type="checkbox"/>	<input type="checkbox"/>	<input type="checkbox"/>					<input type="checkbox"/>	<input type="checkbox"/>
29	<input type="checkbox"/>	<input type="checkbox"/>	<input type="checkbox"/>	<input type="checkbox"/>					<input type="checkbox"/>	<input type="checkbox"/>
30	<input type="checkbox"/>	<input type="checkbox"/>	<input type="checkbox"/>	<input type="checkbox"/>					<input type="checkbox"/>	<input type="checkbox"/>
31	<input type="checkbox"/>	<input type="checkbox"/>	<input type="checkbox"/>	<input type="checkbox"/>					<input type="checkbox"/>	<input type="checkbox"/>
32	<input type="checkbox"/>	<input type="checkbox"/>	<input type="checkbox"/>	<input type="checkbox"/>					<input type="checkbox"/>	<input type="checkbox"/>
33	<input type="checkbox"/>	<input type="checkbox"/>	<input type="checkbox"/>	<input type="checkbox"/>					<input type="checkbox"/>	<input type="checkbox"/>
34	<input type="checkbox"/>	<input type="checkbox"/>	<input type="checkbox"/>	<input type="checkbox"/>					<input type="checkbox"/>	<input type="checkbox"/>
35	<input type="checkbox"/>	<input type="checkbox"/>	<input type="checkbox"/>	<input type="checkbox"/>					<input type="checkbox"/>	<input type="checkbox"/>
36	<input type="checkbox"/>	<input type="checkbox"/>	<input type="checkbox"/>	<input type="checkbox"/>					<input type="checkbox"/>	<input type="checkbox"/>
37	<input type="checkbox"/>	<input type="checkbox"/>	<input type="checkbox"/>	<input type="checkbox"/>					<input type="checkbox"/>	<input type="checkbox"/>
38	<input type="checkbox"/>	<input type="checkbox"/>	<input type="checkbox"/>	<input type="checkbox"/>					<input type="checkbox"/>	<input type="checkbox"/>
39	<input type="checkbox"/>	<input type="checkbox"/>	<input type="checkbox"/>	<input type="checkbox"/>					<input type="checkbox"/>	<input type="checkbox"/>
40	<input type="checkbox"/>	<input type="checkbox"/>	<input type="checkbox"/>	<input type="checkbox"/>					<input type="checkbox"/>	<input type="checkbox"/>
41	<input type="checkbox"/>	<input type="checkbox"/>	<input type="checkbox"/>	<input type="checkbox"/>					<input type="checkbox"/>	<input type="checkbox"/>
42	<input type="checkbox"/>	<input type="checkbox"/>	<input type="checkbox"/>	<input type="checkbox"/>					<input type="checkbox"/>	<input type="checkbox"/>

Emakumezkoa Gizonezkoa



2. METODOLOGIA

2.4 Emaizen adierazgarritasuna

- **UNIBERTSOA:** Usurbilgo kaleetan entzun daitezkeen elkarrizketak.
- **LAGINA:** 1.308 elkarrizketa, 4.166 hiztun.
- **AKATS-TARTEAREN KALKULUA:** $\pm\%2,71$ koa elkarrizketen lagin osoarentzat, %95ko konfiantza mailan.



2. METODOLOGIA

2.5 Erabilera isotropikoa

$$P_B = m_B (w_2 e_x^2 + w_3 e_x^3 + w_4 e_x^4)$$

P_B = euskararen erabilera maila

m_B = euskararekiko leialtasuna

e_x = elebidunen proportzioa

w_2 = bikoteen pisua

w_3 = hirukoteen pisua

w_4 = laukoteen pisua

$$P_B = 1,0 * (0,60 \cdot 0,697^2 + 0,22 \cdot 0,697^3 + 0,18 \cdot 0,697^4) = 0,101 = \mathbf{\%40,9}$$

2. METODOLOGIA

2.6. Laginaren osaera. Adina

1. GRAFIKOA eta TAULA: LAGINAREN ADIN-TARTE OSAERA, UNIBERTSOAREKIN ALDERATUZ. USURBIL, 2011-2016

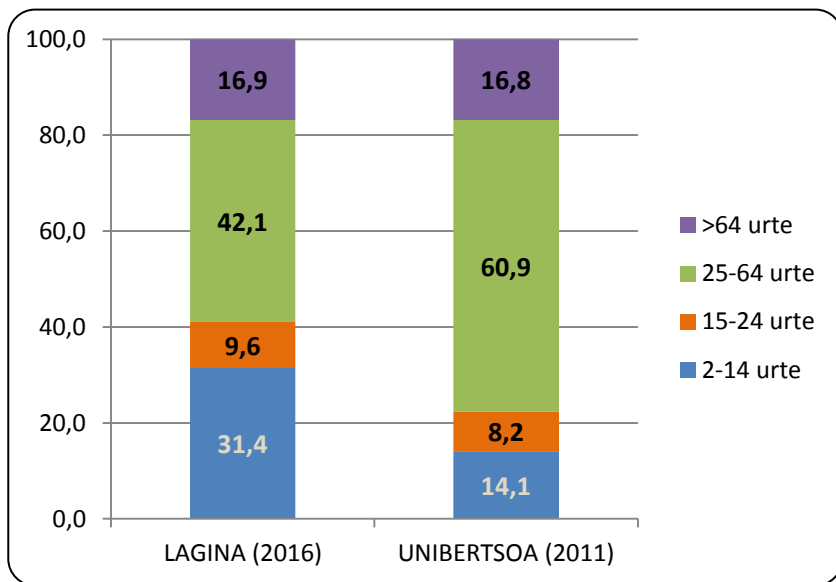

	LAGINA (2016)		UNIBERTSOA (2011)	
	Kop.	(%)	Kop.	(%)
2-14 urte	1.309	31,4	825	14,1
15-24 urte	401	9,6	479	8,2
25-64 urte	1.753	42,1	3.560	60,9
>64 urte	703	16,9	985	16,8
GUZTIAK	4.166	100,0	5.849	100,0

Iturria: Lagina: Soziolinguistika Klusterra, Usurbilgo hizkuntza-erabileraren kale-neurketa, 2016. Unibertsoa: EUSTAT, Biztanleriaren eta Etxebizitzaren Estatistika, 2011

2. METODOLOGIA

2.7. Laginaren osaera. Sexua

2. GRAFIKOA eta TAULA: LAGINAREN ETA UNIBERTSOAREN OSAERA, SEXUAREN ARABERA. USURBIL, 2016 (%)

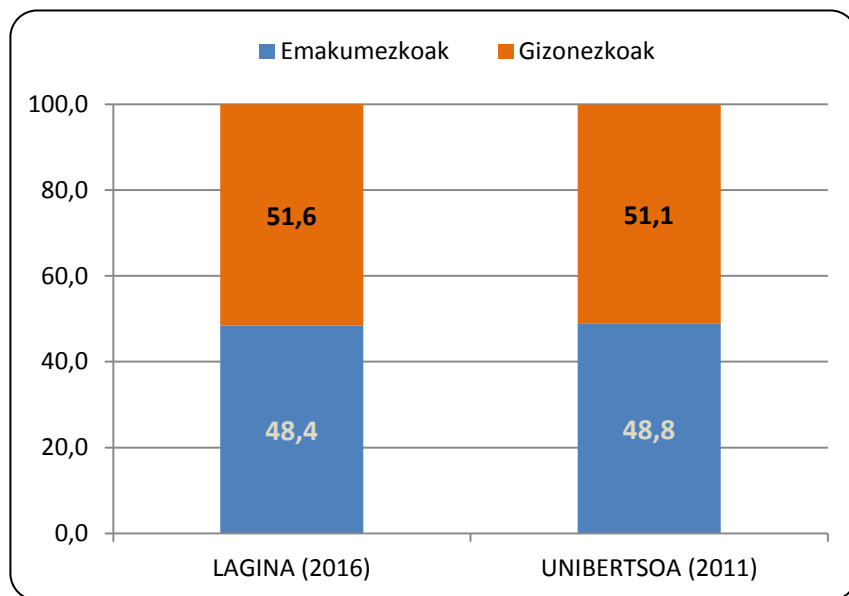

	LAGINA (2016)		UNIBERTSOA (2011)	
	Kop.	(%)	Kop.	(%)
Emakumezkoak	2.018	48,4	2.859	48,8
Gizonezkoak	2.148	51,6	2.990	51,1
GUZTIAK	4.166	100,0	5.849	100

Iturria: Lagina: Soziolinguistika Klusterra, Usurbilgo hizkuntza-erabileraren kale-neurketa, 2016. Unibertsoa: EUSTAT, Biztanleriaren eta Etxebizitzen Estatistika, 2011



3. EMAITZA NAGUSIAK

3.1 "Usurbil 2016" Hizkuntzen kale-erabilera. DATU OROKORRA

3. GRAFIKOA eta TAULA: HIZKUNTZEN KALE-ERABILERA. USURBIL, 2016 (%)

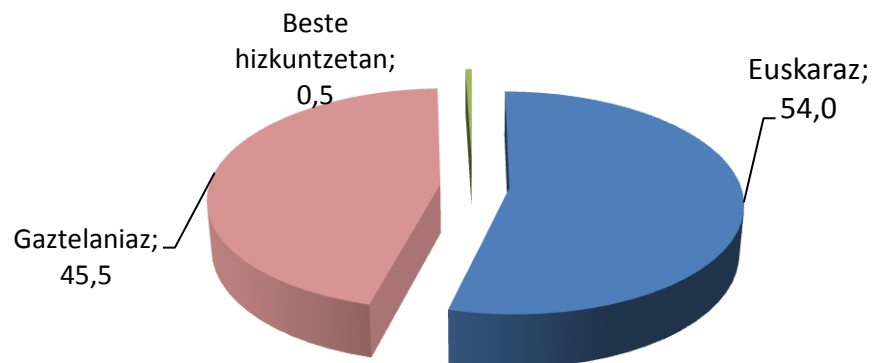

	Kop.	(%)
Euskaraz	2.251	54,0
Gaztelaniaz	1.894	45,5
Beste hizkuntzetan	21	0,5
GUZTIRA	4.166	100,0

Iturria: Soziolinguistika Klusterra, Usurbilgo hizkuntza-erabileraren kale-neurketa, 2016.

3. EMAITZA NAGUSIAK

3.2. “Usurbil 2016” Usurbildarren hizkuntza-gaitasuna (2011)

4. GRAFIKOA eta TAULA. EUSKARAZKO HIZKUNTZA-GAITASUNA. USURBIL, 2016 (%)

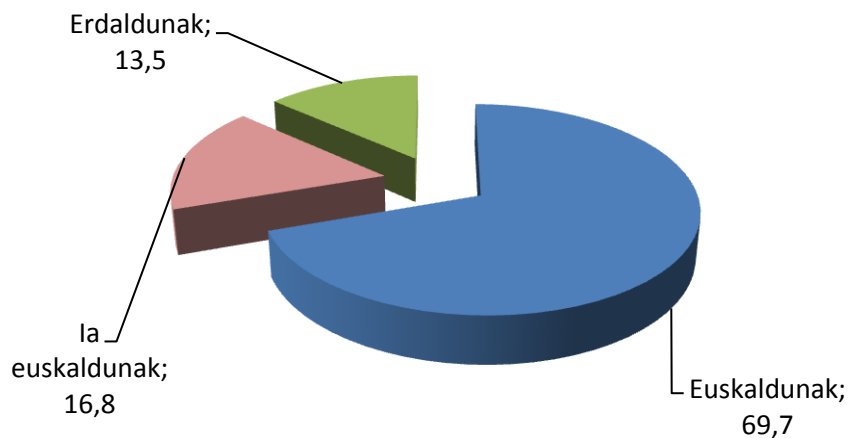

	Kop.	(%)
Euskaldunak	4.079	69,7
la euskaldunak	983	16,8
Erdaldunak	787	13,5
GUZTIAK	5.849	100,0

Iturria: EUSTAT, Biztanleriaren eta Etxebizitzaren Estatistika, 2011



3. EMAITZA NAGUSIAK

3.3. Gaitasuna, erabilera isotropikoa eta erabilera erreala

5. GRAFIKOA eta TAULA: EUSKARAZKO HIZKUNTZA-GAITASUNA, HORREN ARABERA ESPERO DAITEKEEN ERABILERA ETA EUSKARAREN KALE-ERABILERA ERREALA. USURBIL, 2016 (%)

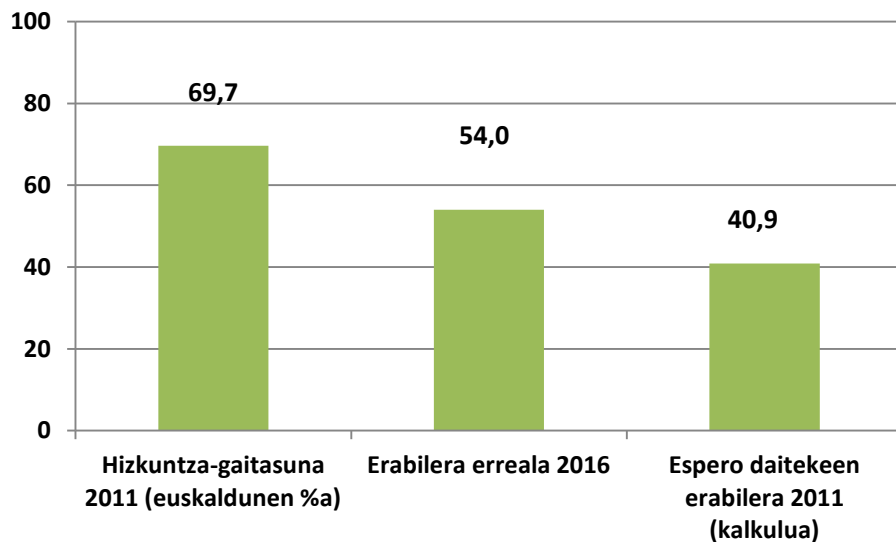

	(%)
Hizkuntza-gaitasuna 2011 (euskaldunen %a)	69,7
Erabilera erreala 2016	54,0
Espero daitekeen erabilera 2011 (kalkulua)	40,9

Oinarria (kasu-kopurua): *Hiztunak 5.849, behatutako elkarrizketak 1.308 behatutako hiztun-kopurua 4.166*

Iturriak: Soziolinguistika Klusterra, Usurbilgo hizkuntza-erabileraren kale-neurketa, 2016; EUSTAT, Biztanleriaren eta Etxebizitzaren Estatistika, 2011. Espero daitekeen erabilera-daturako Soziolinguistika Klusterraren kalkulua.



3. EMAITZA NAGUSIAK

3.4. Euskararen erabileraren bilakaera (2001-2016)

6. GRAFIKOA eta TAULA: EUSKARAREN KALE-ERABILERAREN BILAKAERA. USURBIL, 2001-2016. EUSKARAZ (%)

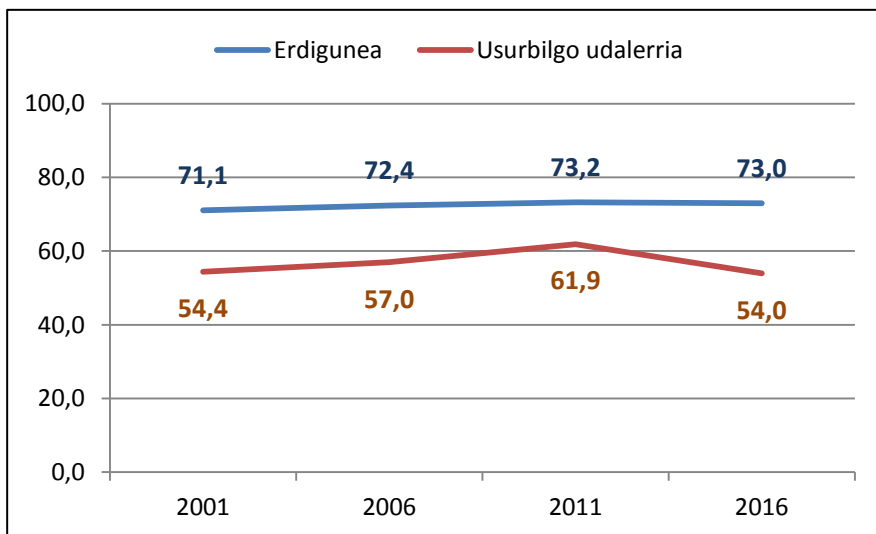

	2001	2006	2011	2016
Erdigunea	71,1	72,4	73,2	73,0
Oinarria (behatutako solaskideak)	727	1.083	1.410	1.280
Usurbilgo udalerria	54,4	57,0	61,9	54,0
Oinarria (behatutako solaskideak)	1.353	2.113	5.067	4.166

Iturriak: Soziolinguistika Klusterra, Usurbilgo hizkuntza-erabileraren kale-neurketak, 2011 eta 2016.



3. EMAITZA NAGUSIAK

3.5. Hizkuntzen gaitasunaren bilakaera (1986-2011)

7. GRAFIKOA eta TAULA: EUSKARAZKO HIZKUNTZA-GAITASUNAREN BILAKAERA. USURBIL, 1986-2011 (%)

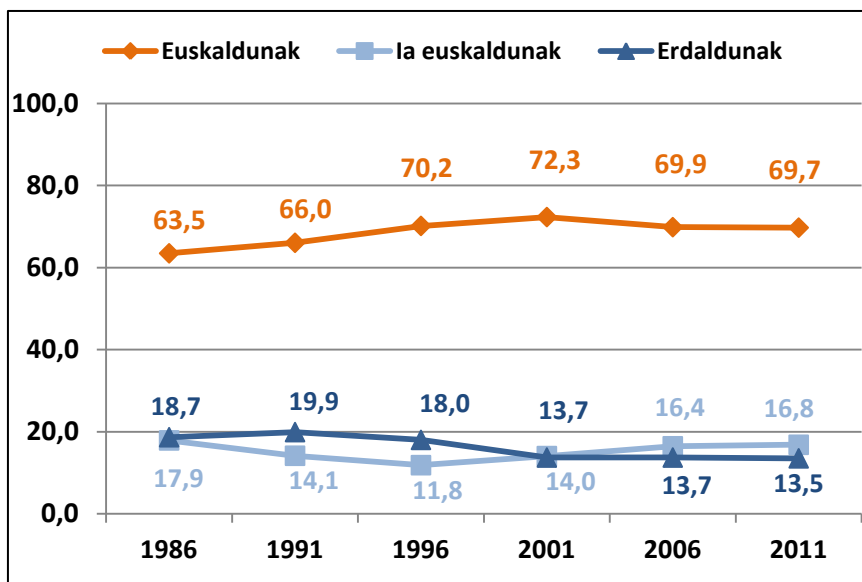

	1986 (kop.)	1991 (kop.)	1996 (kop.)	2001 (kop.)	2006 (kop.)	2011 (kop.)
Euskaldunak	3.478	3.468	3.628	3.697	3.801	4.079
Ia euskaldunak	979	742	612	718	894	983
Erdaldunak	1.022	1.041	931	697	746	787
GUZTIAK	5.479	5.251	5.171	5.112	5.441	5.849
	(%)	(%)	(%)	(%)	(%)	(%)
Euskaldunak	63,5	66,0	70,2	72,3	69,9	69,7
Ia euskaldunak	17,9	14,1	11,8	14,0	16,4	16,8
Erdaldunak	18,7	19,9	18,0	13,7	13,7	13,5
GUZTIAK	100	100	100	100	100	100

Iturria: EUSTAT, Biztanleriaren eta Etxebizitzaren Zentsuak eta Estatistikak, 1986, 1991, 1996, 2001, 2006, 2011.



4. EUSKAL HERRIKO, ESKUALDEKO DATUAK

4.1. Lurralde eta eskualdeko datuak

8. GRAFIKOA: EUSKAL HERRIKO, EAEko, GIPUZKOako, DONOSTIALDEko ETA USURBILgo KALEKO HIZKUNTZAREN ERABILERAREN ARTEKO ALDERAKETA. EUSKARAZ (%)

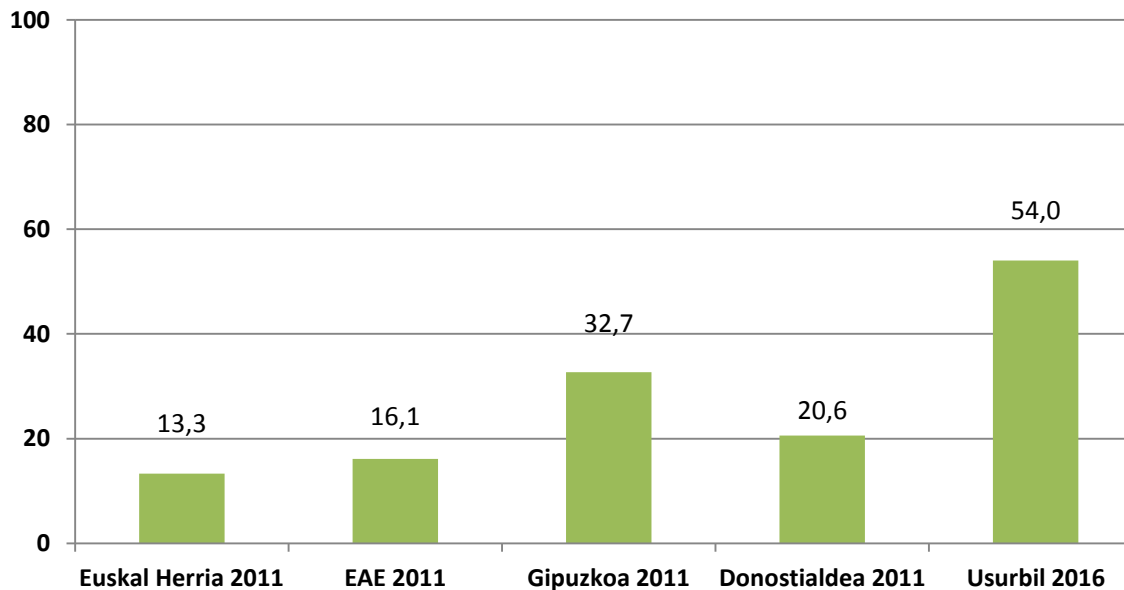

Iturriak: Soziolinguistika Klusterra, Usurbilgo hizkuntza-erabileraren kale-neurketa, 2016 eta Euskal Herriko hizkuntzen kale-erabileraren neurketa, 2011.

4. EUSKAL HERRIKO, ESKUALDEKO DATUAK

4.2 Udalerriekin alderaketa

9. GRAFIKOA : EZAGUTZA, ERABILERA ETA ESPERO DAITEKEEN ERABILERA INGURUKO HAINBAT UDALERRITAN, 2016 (%)

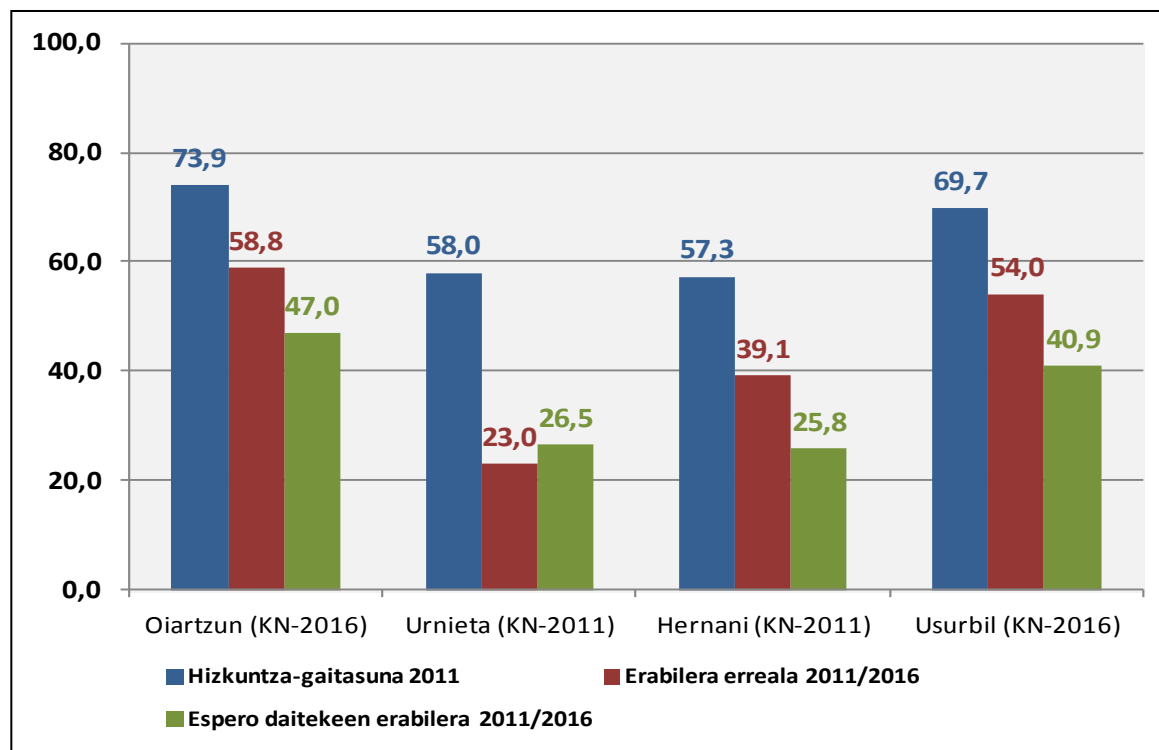

Iturriak: Gaitasunerako: EUSTAT, Biztanleriaren eta Etxebizitzen Estatistika, 2011. Kale-erabilerarako: 2011ko Urnietako eta Hernaniko eta 2016ko Oiartzungo eta Usurbilgo hizkuntzen-erabileraren neurketa. Espero daitekeen erabilerarako: Soziolinguistika Klusterraren kalkuluak.

5. ZONALDEKAKO EMAITZAK

5.1 Ibilbideen araberako euskararen erabilera

10. GRAFIKOA: EUSKARAREN KALE-ERABILERA, ZONALDEAREN ARABERA. USURBIL, 2016 (EUSKARAZ, %)

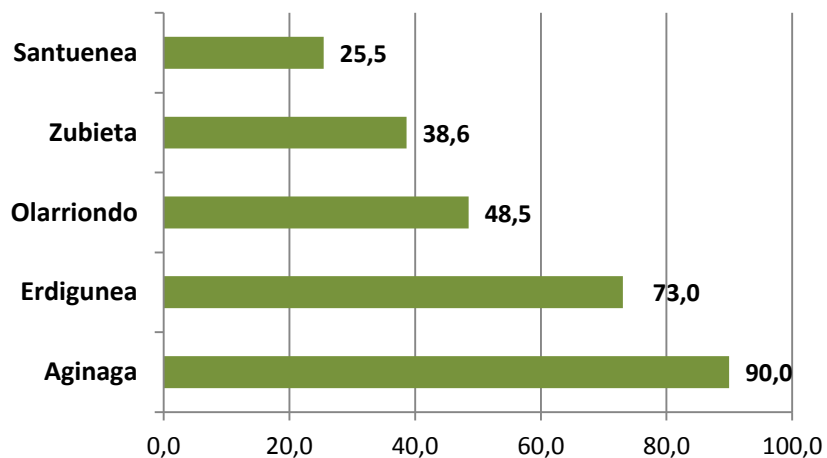

	Aginaga	Erdigunea	Olarriondo	Zubieta	Santuenea
Euskaraz	90,0	73,0	48,5	38,6	25,5
Gaztelaniaz	10,0	27,0	51,3	60,8	72,5
Beste hizkuntzetan	0,0	0,0	0,2	0,5	2,1
GUZTIRA	100	100	100	100	100
Oinarria (behatutako solaskideak)	399	1.280	866	942	679

Iturria: Soziolinguistika Klusterra, Usurbilgo hizkuntzen kale-erabileraren neurketa, 2016..

5. ZONALDEKAKO EMAITZAK

5.2 Ibilbideen araberako euskararen erabileraren bilakaera

11. GRAFIKOA: EUSKARAREN KALE-ERABILERA, ZONALDEAREN ARABERA. BILAKAERA 2006-2016. USURBIL, 2016 (EUSKARAZ, %)

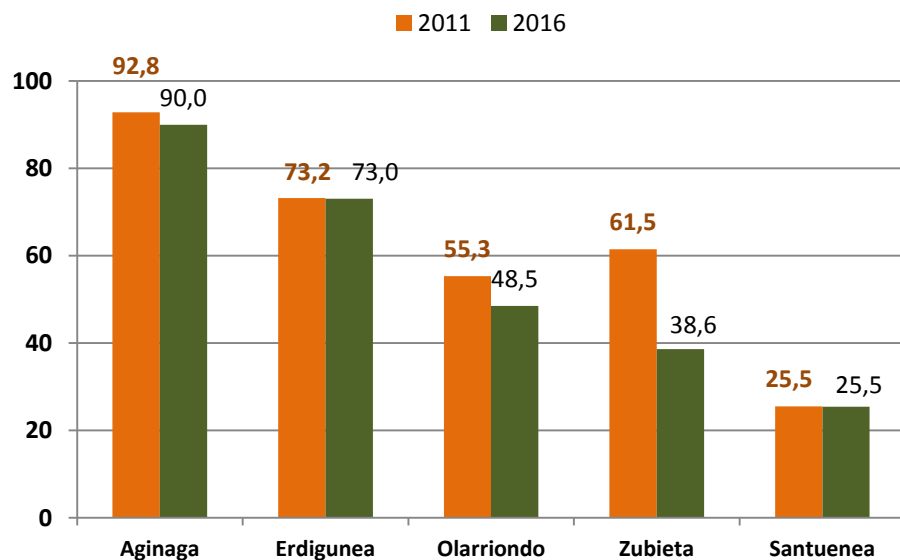

	Aginaga	Erdigunea	Olarriondo	Zubieta	Santuenea
2011	92,8	73,2	55,3	61,5	25,5
<i>Oinarria</i> (behatutako solaskideak)	622	1410	1148	1150	737
2016	90,0	73,0	48,5	38,6	25,5
<i>Oinarria</i> (behatutako solaskideak)	399	1280	866	942	679

Iturria: Soziolinguistika Klusterra, Usurbilgo hizkuntzen kale-erabileraren neurketa 2011 eta 2016.

6. HIZTUNEN EZAUGARRIEN ARABERAKO EMAITZAK

6.1 Gizonak-Emakumeak

12. GRAFIKOA eta TAULA: HIZKUNTZEN KALE-ERABILERA, SEXUAREN ARABERA. USURBIL, 2016 (EUSKARAZ, %)

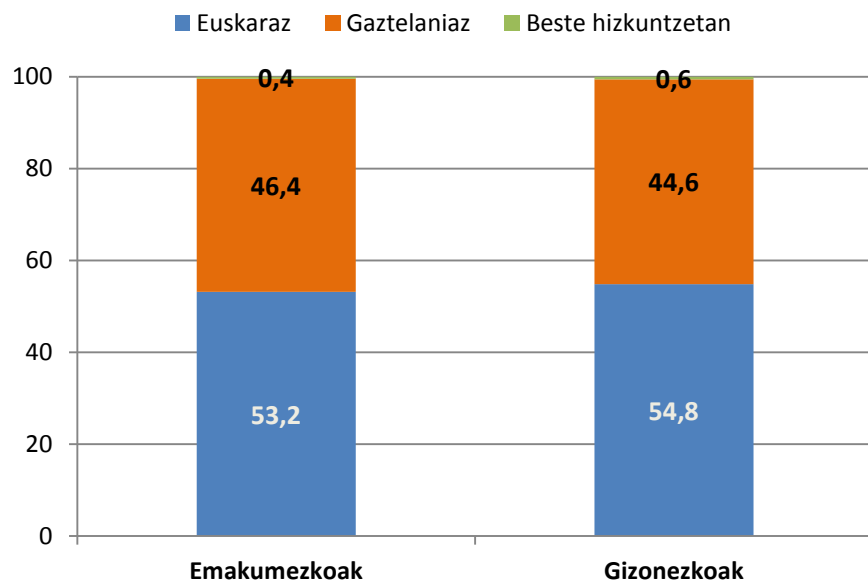

	Emakumezkoak	Gizonezkoak
Euskaraz	53,2	54,8
Gaztelaniaz	46,4	44,6
Beste hizkuntzetan	0,4	0,6
GUZTIRA	100,0	100,0
Oinarria (behatutako solaskideak)	2.018	2.148

Iturria: Soziolinguistika Klusterra, Usurbilgo hizkuntza-erabileraren kale-neurketa, 2016.



6. HIZTUNEN EZAUGARRIEN ARABERAKO EMAITZAK

6.2 Gizonak-Emakumeak (Bilakaera 2011-2016)

13. GRAFIKOA eta TAULA: HIZKUNTZEN KALE-ERABILERA, SEXUAREN ARABERA. USURBIL, 2011-2016. (EUSKARAZ, %)

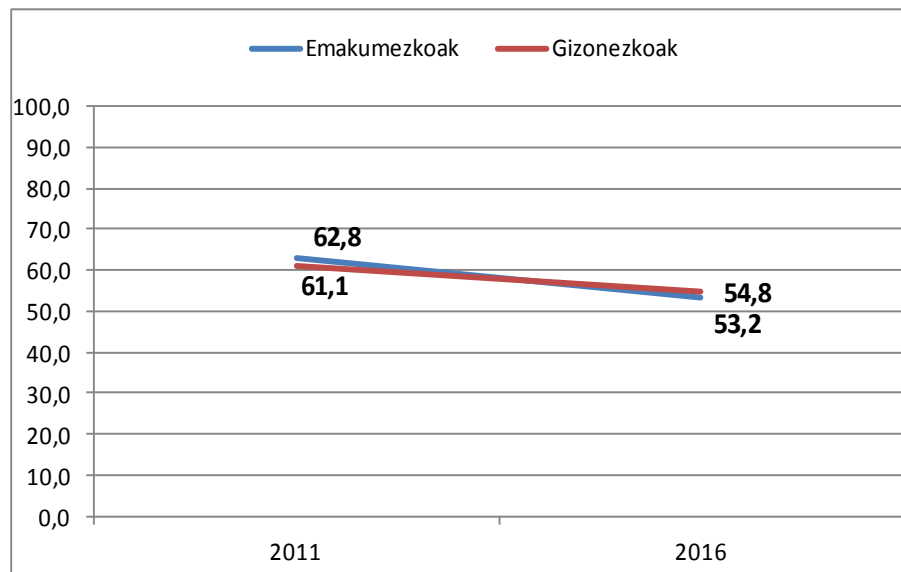

	Emakumezkoak	Gizonezkoak
2011	62,8	61,1
	(2.575 solaskide)	(2.492 solaskide)
2016	53,2	54,8
	(2.018 solaskide)	(2.148 solaskide)

Iturria: Soziolinguistika Klusterra, Usurbilgo hizkuntza-erabileraren kale-neurketak, 2011 eta 2016.

6. HIZTUNEN EZAUGARRIEN ARABERAKO EMAITZAK

6.3. Adinaren araberako emaitzak

14. GRAFIKOA eta TAULA: HIZKUNTZEN KALE-ERABILERA ADINAREN ARABERA. USURBIL, 2016 (EUSKARAZ, %)

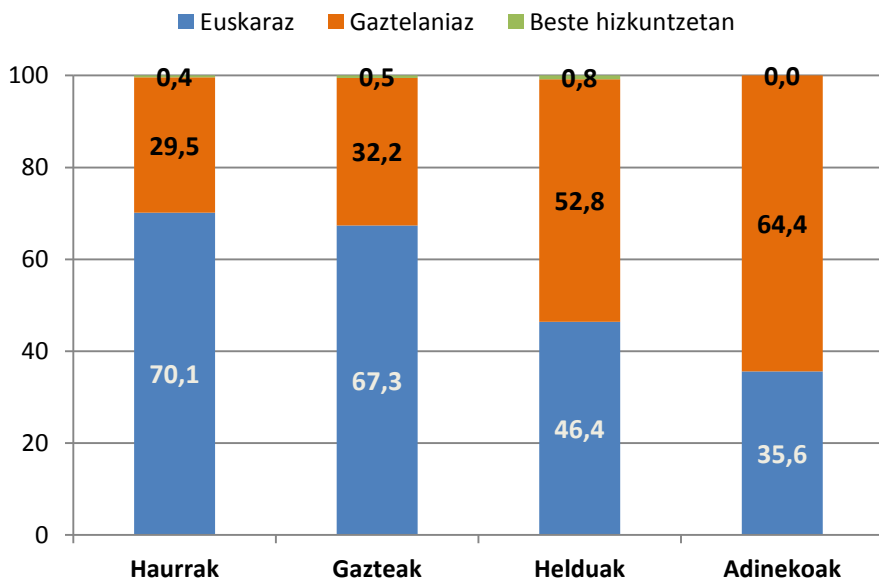

	Haurrak	Gazteak	Helduak	Adinekoak
Euskaraz	70,1	67,3	46,4	35,6
Gaztelaniaz	29,5	32,2	52,8	64,4
Beste hizkuntzetan	0,4	0,5	0,8	0,0
GUZTIRA	100,0	100,0	100,0	100,0
Oinarria (behatutako solaskideak)	1.309	401	1.753	703

Iturria: Soziolinguistika Klusterra, Usurbilgo hizkuntza-erabileraren kale-neurketa, 2016.



6. HIZTUNEN EZAUGARRIEN ARABERAKO EMAITZAK

6.4. Adinaren araberako emaitzak. Ezagutza eta erabilera

15. GRAFIKOA : HIZKUNTZEN KALE-ERABILERA ETA EZAGUTZA ADINAREN ARABERA. USURBIL 2011-2016 (EUSKARAZ, %)

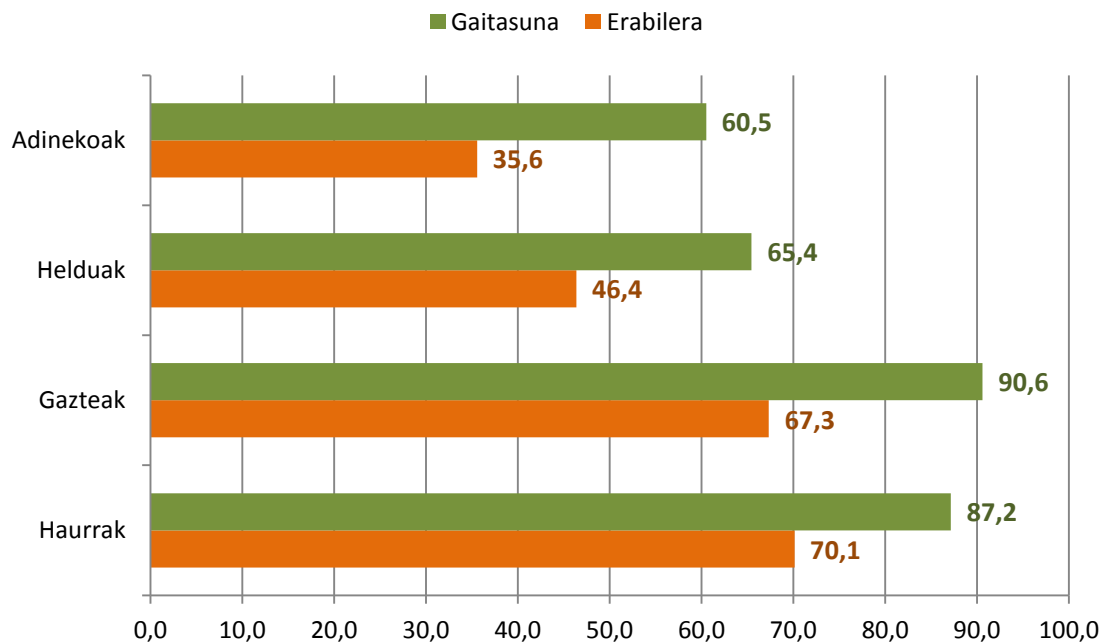

Iturria: EUSTAT. Ezagutzarako, EUSTAT Biztanleriaren eta Etxebizitzen Estatistika, 2011: Erabilerarako Soziolinguistika Klusterra, Usurbilgo hizkuntzen kale-erabileraren neurketa, 2016.

6. HIZTUNEN EZAUGARRIEN ARABERAKO EMAITZAK

6.5. Adinaren araberako emaitzak. Bilakaera 2011-2016

16. GRAFIKOA eta TAULA: HIZKUNTZEN KALE-ERABILERAREN BILAKAERA, ADINAREN ARABERA. USURBIL, 2011-2016 (EUSKARAZ, %)

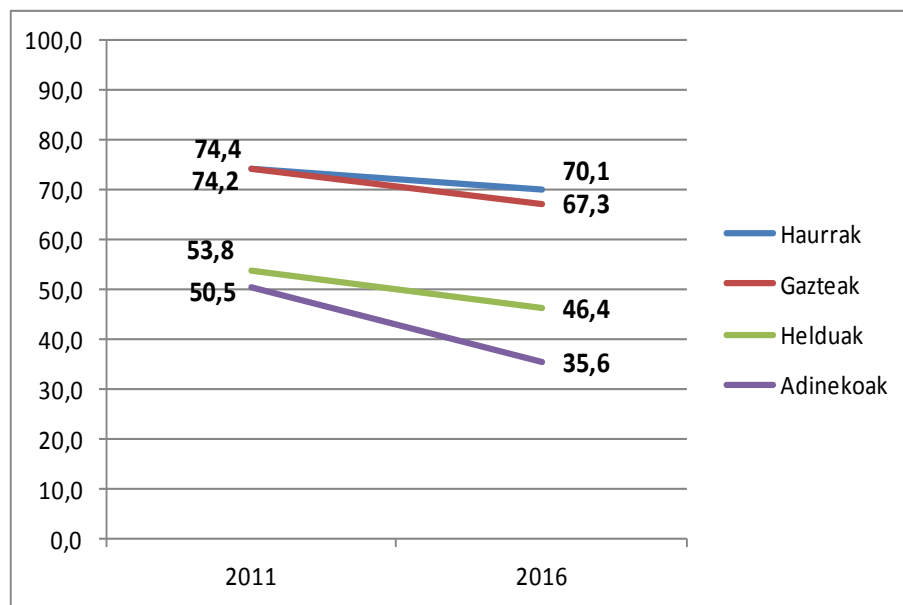

	Haurrak	Gazteak	Helduak	Adinekoak
2011	74,2	74,4	53,8	50,5
(Solaskide-kopurua)	1800	297	2526	444
2016	70,1	67,3	46,4	35,6
(Solaskide-kopurua)	1309	401	1753	703

Iturriak: Soziolinguistika Klusterra, Usurbilgo hizkuntza-erabileraren kale-neurketak, 2011 eta 2016.



6. HIZTUNEN EZAUGARRIEN ARABERAKO EMAITZAK

6.6. Adinaren araberako emaitzak, Usurbilgo erdigunean. Bilakaera 2011-2016

16. GRAFIKOA eta TAULA: HIZKUNTZEN KALE-ERABILERAREN BILAKAERA, ADINAREN ARABERA, ERDIGUNEAN. USURBIL, 2011-2016 (EUSKARAZ, %)

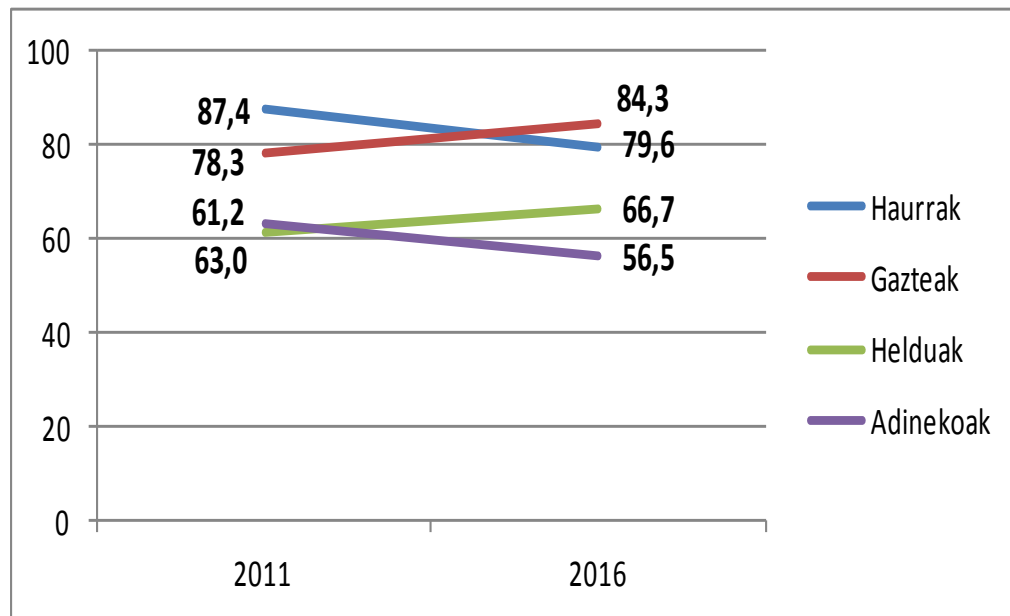

	Haurrak	Gazteak	Helduak	Adinekoak
2011	87,4	78,3	61,2	63,0
(Solaskide-kopurua)	555	129	634	92
2016	79,6	84,3	66,7	56,5
(Solaskide-kopurua)	538	134	493	115

Iturriak: Soziolinguistika Klusterra, Usurbilgo hizkuntza-erabileraren kale-neurketak, 2011 eta 2016.

7. Euskararen erabilera eta haurren presentzia

7.1. Solas-taldearen arabera

17. GRAFIKOA : HIZKUNTZEN KALE-ERABILERA, SOLAS-TALDEAREN OSAERAREN ARABERA. USURBIL, 2016 (EUSKARAZ, %)

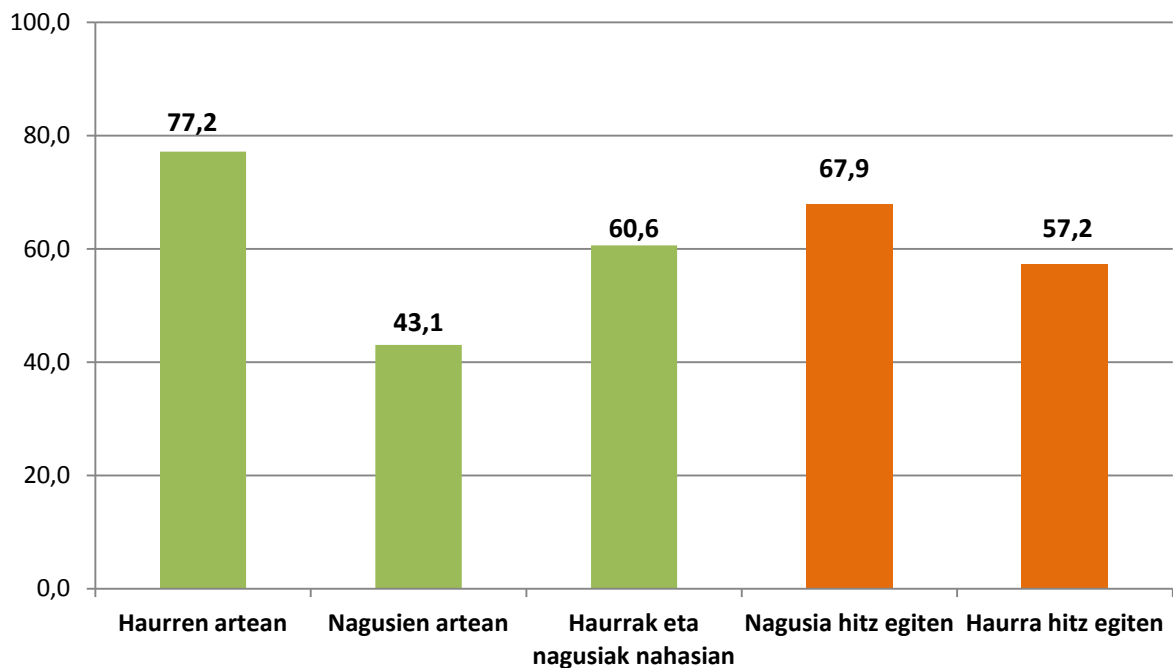

Iturria: Soziolinguistika Klusterra, Usurbigo Hizkuntza-erabileraren kale-neurketa, 2016.

7. Euskararen erabilera eta haurren presentzia

7.2. Solas-taldearen arabera. Bilakaera

18. GRAFIKOA : HIZKUNTZEN KALE-ERABILERA, SOLAS TALDEAREN OSAERAREN ARABERA. USURBIL, 2011-2016 (EUSKARAZ, %)

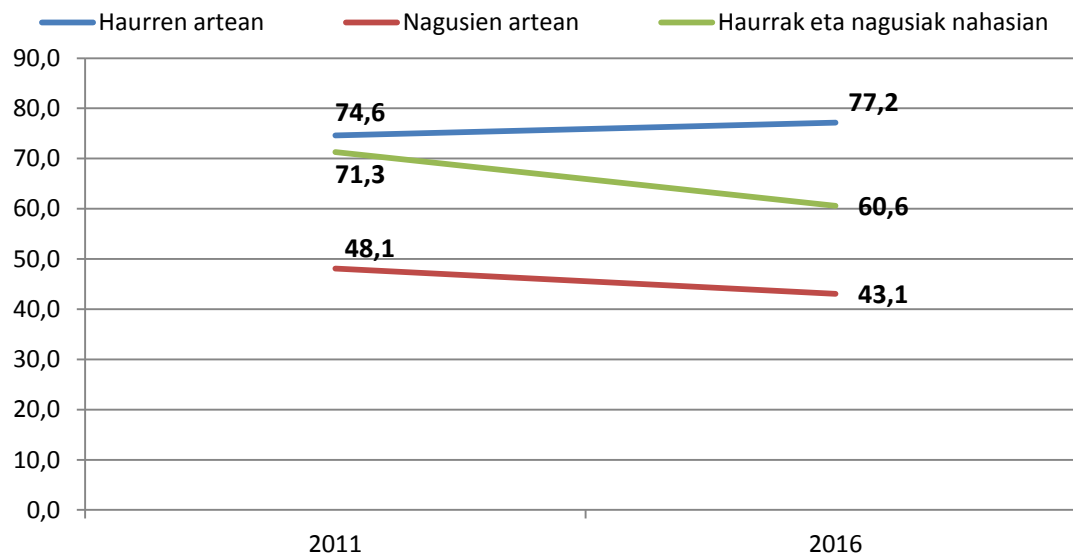

Iturria: Soziolinguistika Klusterra, Usurbilgo Hizkuntza-erabileraren kale-neurketak 2011, eta 2016.

8. Hitanoaren erabilera

8.1. Hitanoaren kale-erabilera orokorra

19. Grafikoa eta Taula: HITANOAREN KALE-ERABILERA OROKORRA. USURBIL, 2016 (%)

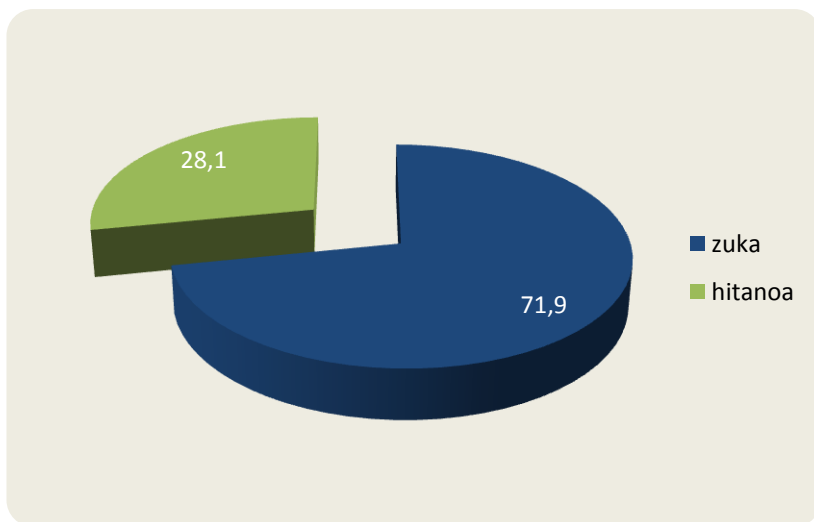

	Kop	(%)
zuka	757	71,9
hitanoa	296	28,1
GUZTIRA	1.053	100,0

Iturria: Soziolinguistika Klusterra, Usurbilgo hizkuntza-erabileraren eta hitanoaren presentziaren kale-neurketa, 2016.

8. Hitanoaren erabilera

8.2. Hitanoaren kale-erabilera orokorra, aldaerak kontuan hartuz

20.Grafikoa eta Taula: HITANOAREN KALE-ERABILERA OROKORRA, ALDAERAK KONTUAN HARTUZ. Usurbil, 2016 (%)

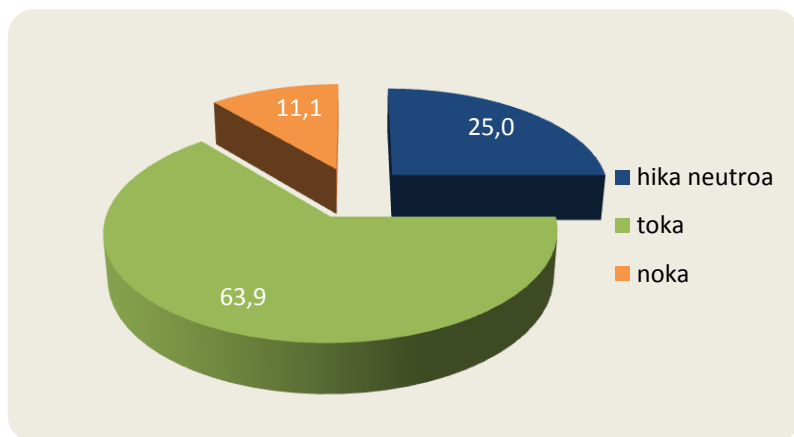

	Kop	(%)
hika neutroa	74	25,0
toka	189	63,9
noka	33	11,1
GUZTIRA	296	100,0

Iturria: Soziolinguistika Klusterra, Usurbilgo hizkuntza-erabileraren eta hitanoaren presentziaren kale-neurketa, 2016.



8. Hitanoaren erabilera

8.3. Sexuaren araberako emaitzak

21. Grafikoa: HITANOAREN ERABILERA EMAKUMEEN ARTEAN.
Usurbil, 2016 (%)

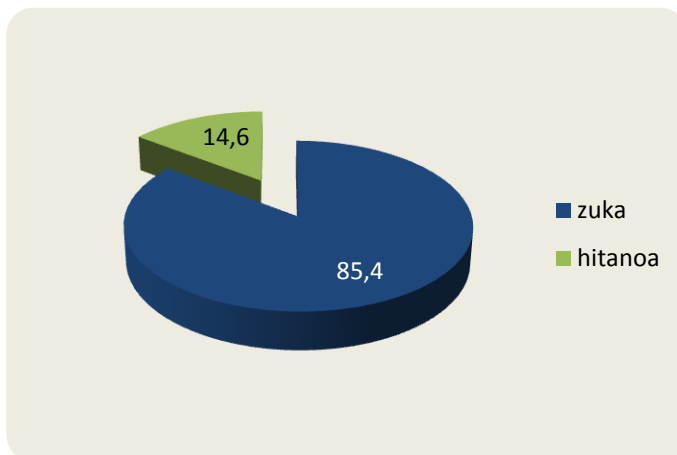

22. Grafikoa: Grafikoa: HITANOAREN ERABILERA
GIZONEZKOEN ARTEAN. Usurbil, 2016 (%)

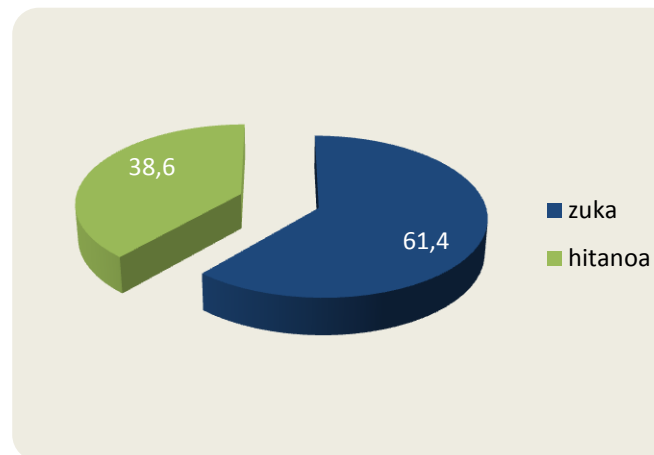

Iturria: Soziolinguistika Klusterra, Usurbilgo hizkuntza-erabileraren eta hitanoaren presentziaren kale-neurketa, 2016.

	Emakumezkoak		Gizonezkoak	
	Kop.	(%)	Kop.	(%)
zuka	392	85,4	365	61,4
hitanoa	67	14,6	229	38,6
GUZTIRA	459	100,0	594	100,0



8. Hitanoaren erabilera

8.4. Adinaren arabera emaitzak

23. Grafikoa eta Taula: HITANOAREN KALE ERABILERA, ADINAREN ARABERA. Usurbil, 2016 (%)

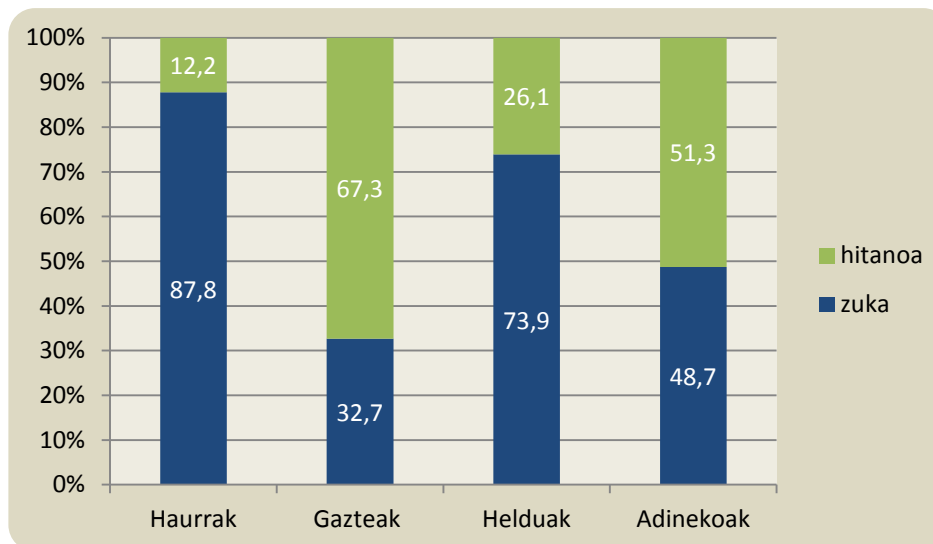

Iturria: Soziolinguistika Klusterra, Usurbilgo hizkuntza-erabileraren eta hitanoaren presentziaren kale-neurketa, 2016.

	Haurrak		Gazteak		Helduak		Adinekoak	
	Kop.	%	Kop.	%	Kop.	%	Kop.	%
zuka	388	87,8	34	32,7	258	73,9	77	48,7
hitanoa	54	12,2	70	67,3	91	26,1	81	51,3
GUZTIRA	442	100,0	104	100,0	349	100,0	158	100,0

8. Hitanoaren erabilera

8.4. Adinaren araberako emaitzak, aldaerak kontuan hartuz

24. Grafikoa eta Taula: HITANOAREN KALE ERABILERA, ADINAREN ARABERA, ALDAERAK KONTUAN HARTUZ. Usurbil, 2016 (%)

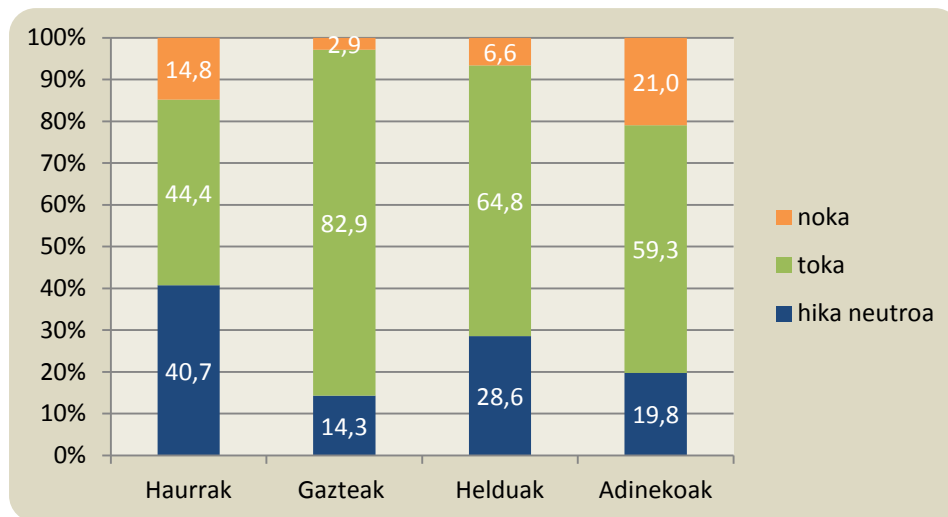

Iturria: Soziolinguistika Klusterra, Usurbilgo hizkuntza-erabilerearen eta hitanoaren presentziaren kale-neurketa, 2016.

	Haurrak		Gazteak		Helduak		Adinekoak	
	Kop.	(%)	Kop.	(%)	Kop.	(%)	Kop.	(%)
hika neutroa	22	40,7	10	14,3	26	28,6	16	19,8
toka	24	44,4	58	82,9	59	64,8	48	59,3
noka	8	14,8	2	2,9	6	6,6	17	21,0
GUZTIRA	54	100,0	70	100,0	91	100,0	81	100,0



USURBIL 2016

Datu nagusien irakurketa (laburpena)

Kale Neurketa
>SOZIOLINGUISTIKA KLUSTERRA

Datu orokorrak:

%54,0
euskaraz

%45,5
gaztelaniaz

%0,5
Beste
hizkuntzetan

2001-2016:
mantendu.
2011-2016: 8
puntuko jaitsiera.

Zonaldeak

Aginaga: %90,0

Erdigunea: %73,0

Olarriondo: %48,5

Zubieta: %38,6

Santuenea: %25,5

Gizon/emakume

Gizonezkoek:
%54,8

Emakumezkoek:
%53,2

Adina

Haurrak: %70,1

Gazteak: %67,3

Helduak: %46,4

Adinekoak: %35,6

Taldearen arabera

Hurrek
(bakarrik): %77,2

Nagusiek (haurrik
gabe) : %43,1

Hurrek eta
helduek
osatutako
taldeetan: % 60,6

Haur eta nagusiez osatutako taldeetan

Nagusia hitz
egiten:
%67,9

Haurra hitz
egiten:
%57,2



ESKERRIK ASKO!